خاطرات نیازی

یا خود

تاریخچهٔ انقلاب کبیر عثمانیدن برصحیفه

قول اغاسی : رسینه لی
احمد نیازی

استانبول
(صباح) مطبعه سی - باب عالی جاده سی
۱۳۲۶

خاطراتِ نیازی

یاخود

تاریخچهٔ انقلابِ کبیرِ عثمانیدن بر صحیفه

قول اغاسی : رسنه‌لی

احمد نیازی

استانبول

(صباح) مطبعه‌سی ـ باب عالی جاده‌سی نومرو ۷

—

۱۳۲۶

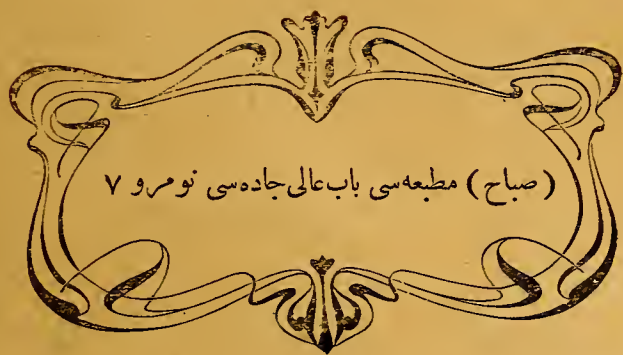
(صباح) مطبعه‌سی باب‌عالی جاده‌سی نومرو ۷

رسنه ملی طابوری قوماندانی فدا کاران اخواندن قول اغاسی رسنه‌لی رفعتلو نیازی بکك [خاطراتم] نامی التنده قلمه الدقلری اشبو رساله هیئت اداره‌نك اولبابده‌کی امر عالیسی موجبنجه بالمطالعه طرز تحریری سلسلهٔ وقوعاته حرفیاً موافق ومطابق بولندیغنی تصدیق وکندولرینی موفقیات واقعه‌سنه ضمیمه اولان شو اثرك جمع ترتیبندن طولایی‌ده عن صمیم القلب تبریك ایلرز .

فی ۷ ایلول سنه ۳۲٤

جمعیت مذکوره قضا هیئت اداره‌سندن
مناستر مرکز قوماندان معاونی قول‌اغاسی
حسین عونی

مناستر عثمانلی اتحاد وترقی جمعیتی ولایت هیئت اداره‌سندن
الای ۱۳ طوپ سریع آتش‌ك ۲ ملازم اول
یوسف ضیا بن صادق

مومی الیه نیازی بکك اشبو اثری عندالتدقیق بالاده‌کی تصدیق موجبنجه موافق بولنمش اولمغله اولوجهله تصدیق وکندیلرینی بویله قیمتدار بر اثر وجوده کتیرملرندن طولایی‌ده تبریك ایله‌رز .

فی ۸ ایلول سنه ۳۲٤

عثمانلی اتحاد وترقی جمعیتی
مناستر مرکزی

مقدمه

تاریخ عثمانی‌یی دقتله مطالعه ایدنلر، بردورك وقوعاتنی ادوار سابقه‌نك اعداد وتهیئه ایتدیکی علل واسباب متسلسله‌نك نتایج و مسببات طبیعیه‌سی اولمق اوزره قبولده تردد ایتمزلر . بناءً علیه شو ویا فلان زمانده‌کی وقوعاتك مؤثراتنی اوزمانك محیطنده دکل، زمان سابقك وقوعاتنده آرامق ایجاب ایدر . تاریخ عثمانی درت مهم دوره ایله وقوعات متسلسله‌یی یکدیکرندن حدود طبیعیه ایله آییرمش و ینه او صورتله یکدیکرینه ربط ایتمشدر . وقوعات ، حادثات هپ مسلسل ومتصل اولمق اوزره برآهنك اوزرینه‌جریان ایتمشدر . (٦٩٩-٨٥٧) دور ظهور وتأسسك شانلی تمایلاتی (٨٥٧-٩٨٦) دور استیلا واعتلایی موجب حادثات مکمله‌یی حاضرلدیغی کبی بو دور اقبال وکمالك حدمنتهایه ایرمسیله غنای ثروت واقبال (٩٨٦-١١٨٠) دور عطالت وتوقفك اسباب ومؤثراتنی تهیئه واعداد ایلمشدر . (١١٨٠-١٣٢٤) دور انحطاط واضمحلال ایسه، دور ثالثك کرفتار عکس ضربه اولان دور توقفك رجعت طبیعیه‌سی اولمق اوزره قبول ایدیله‌بیلور . قانون طبیعتك احکامنه توفیق حرکت ایده‌رك تقلیب حادثاتده اثبات دها ایدن دور اول وثانی حکماسنه اقتفا ایده‌مامکله بر کرداب اضمحلال وانقراض حاضرلیان دور ثالث رجالی او دور اقبال واعتلانك مؤثرات معکوسه‌سی جریانلرینه قاپیلمقده مضطر قالدیغی کبی بوندن دها مؤثر بر طاقم شرائط افسادیه تحتنده محاط اولان دور رابع قهرمانلری‌ده عینی مسببانك تحت نفوذنده عدم موفقیتله مقهور وکمنام اولمشلردر. یوز اللی سنه‌دنبری جریان روز کار حادثاتك آنافورلرینه قاپیله‌رق بروادیٔ انقراض واضمحلاله قوشان دولت عثمانیه ایسه بوتأثیرات مدهشه آلتنده ملتی هیچ بروقت نا امید بولمیه‌رق دائما مقاومته مستعد بولمش، امکان حیاتدن امیدوار اوله‌رق یشامشدر. یالکز دولت دوچار اولدیغی علتی تشخیص ایده‌مامش ایدی. افرادی عمومیتله کرفتار بلای جهل اولان ملت، اصول اداره‌نك شرائط حیاتیه واجتماعیه‌نك مؤثرات ردیئه‌سی آلتنده ایکلیوردی. کرچه عشرهٔ مبشره‌دن معدود صره‌سیله اون بیوك

حکمدار عالی تباری یتشدیرن دودمان نجابت عثمانی؛ او ادوار مظلمه ومشئومه ایچنده بیله محمد رابع کبی قهرمانلر، سلیم ثالث کبی داهیلر اظهاریله شجرهٔ سلالهٔ عثمانیه‌نك هنوز نصیبه‌دار زلال حیات اولدیغنی اثبات ایتمش وعلم وتجربه واصول استشاره ایله ادارهٔ ملکده یکی برچیغر آچان بوحکمدار جلیل الشانك پروردهٔ عرفان ودهاسی اولان محمود ثانی کبی، عبدالمجید کبی نوین وریقه‌لرله‌ده تتوج وتزهر ایتمکده حائز نصاب حیات وانقلاب اولدیغنی کوسترمش ایسه‌ده وقوعات بو علت مزمنهٔ دولته حکمدارلرك چاره‌ساز اوله‌مدیغنی واوله‌میه‌جغنی اثبات ایتمشدر. دولتی کرداب اضمحلاله القایه سائق اولان دور رابع وقوعاتی سلیم ثالثك حسن نیت شاهانه‌سیله، عرفان ودهاسیله بردنبره تبدیل شکل واستقامت ایلمش، خون مظلوم مشارالیهك بغیرحق اراقه‌سی، وقعهٔ شهادتی دماغ حکومتده اجرا اولنمش برعملیهٔ مهمه کبی نظر انتباه وبصیرتی آچمشدر. بو فلاکت محمود ثانینك، عبدالمجیدك مربیسی کبی تلقی اولنمق لازم کلور. رشید ومصطفی فاضل پاشالرك تربیت وحمایتکرده‌لری اولان اعاظم سیاست، اکابر ملت مدحت پاشالر، شناسیلر، کمال بکلرینه اوآغوش بلندیٔ عاطفتپروریدن التقاط کمال ایلمش، جمله‌سی سلیم ثالثه مدیون شکران قالمش اولدیغی کبی، سیاسةً مدحتك، ادباً شناسینك، فکراً حمیةً کمالك اولاد معنویسی اولان شمدیکی انقلابجی کنج ترکلرده تسلسلاً او منبع دها وعرفاندن اقتباس معرفت وقابلیت ایلمشدر.

شهید اعظم سلیم ثالث مرحومك باشلایوب شهید محترم مدحتك اکمالنه ساعی اولدیغی اودور جدید دردنجی قارا دورك شانلی بر شب یلدای استبدادی، فجر کاذبی حکمنده‌در. مدحتك شهادتی ایله وقوعات حال سابقنه رجعت ایتمش، دردنجی دور مشئوم بوتون قرا کلقلریله عودت ایدرك ینه او هیولای ظلم واستبداد سلیم ثالثك ابتدای دور حکومتنده کی چهرهٔ تند و ملعنتیله کورونمشدر. بوندن صکره کابوس دنائتك تضییق ثقلتی التنده وطن، ملت ایکلمش، بو تأثیر جهنمی التنده شدتلی بر قوهٔ دافعه حصوله کتیرمشدر. ایشته ۱۰ تموز انقلابنك مؤثرات حقیقیه‌سی! اوت یوز شوقدر سنه اول باشلانوب‌ده اوتوز ایکی سنه قدر توقف ایدن بو انقلاب کبیر برحکمدارك ویا برداهینك تأثیر ونفوذیله حصوله کلمامش، وقوعات متتابعه، مصائب متعدده‌یه معروض قالان ملتك تمایلاتیله ظاهر اولمشدر. کوریلیورکه شئونات، حادثات اشخاصك ویا انلرك نابموسم اوله‌رق وضع واحداث ایلدیکی اصولك دکل، طبیعتك الجاآتی تحتنده جریان ایتمشدر. قانون طبیعیٔ تکاملك بو مؤثراتنی ارامق، الجاآتنه تابع اصوللر ایله استقبالی حاضرلامق

لازمدر . خصائل مفطوره‌سی هر بر ملتدن زیاده قدرت اتساعه، استعداد اعتلایه مائل اولان ملت عثمانیه هنوز کنجدر. ملت استعدادطبیعی ایله متناسب واسع برمبنای سلطنت تأسیسنه همت ایتدکدن صکره انی محافظه ایده‌جك یرده مغلوب احتراصات اوله‌رق حدود طبیعیه‌یی آشمش،لزومندن زیاده قوشمش اولدیغی ایچون لزومسز توقفلره، تدنیلره دوچار اولمشدر.

٨٥٧ ده داخل اولدیغی شاهراه ترقیده دولت عثمانیه مواقف طبیعیه‌ده دیکلنمك و بو وسیله ایله‌ده اکمال نواقص ایلمك لزومنی دوشونمیه‌رك بیوك بر حرص وتهالکله ایلرولمش، حدود طبیعیه‌یی کچمش ، اصول تدریجیٔ طبیعی‌یه ، حکم قانون تکامله توفیق حرکت ایلمامش اولدیغندن ٩٨٦ سنه‌سندن صکره حریص اقبال ، مغرور اجلال اولمه‌نك انجامنی ، سیئاتنی چکمشدر . وبوصورتله اوصره‌لرده کوندن کونه توسع ایدن حدود مملکت عثمانی‌یه داخل عناصر جدیدهٔ مختلفه‌نك خلیطهٔ عثمانی‌یه مزج وترکیبی لزومی اهمال ایدلمش ، قوت زمان سوء استعماله‌اوغرادلمشدر . شمدی بز اوچ‌یوز سنه اول ، اوت تام اوچ بیوك عصر اول یاپیله‌جق ، ایشلر قارشوسنده بولنیورز . همده غیر مساعد بر وضعیتله اوقوت،او زمان، او امکان تمامیله‌مفقوددر. مع مافیه یأس ونومیدی‌یه‌ده محل یوقدر. اوزمانلر سعادتنی حکمدارلرك عنایت وعاطفتندن ، صدر اعظملرك همتندن بکلین ملت عثمانیه ،بوکون نعمت سعادتنی ، حریتنی کدیمین غیرت وهمتیله تأمین ایتدی .

سلیم ثالثك ، مدحتك تشبثاتی کبی تشبثمزك عکس العمله دوچار اولمیه‌جغندن امین اوله‌بیلورز. چونکه تشبثمز ، دهاتدن بر شخصك تشبثی کبی شخصی وضعیف دکلدر. تشبثمز عمومی، موفقیتمز ملی‌در. بناءً علیه ملت سعادت حالنی، امنیت استقبالنی حاضرلیه‌جق برقوته مالکدر. یالکز سکونت، بصیرت ، قناعت، صبر ومتانت لازمدر. یالکز اوت، یالکز احتیاج مسارعتله بر دعوای مسابقت آچمقدن اجتناب ایدلمسی، لزومنده افکارك اتحاد ایتمسی شرطدر .

رسنه‌لی

نیازی

اخوان جمعیتدن یوز باشی مجدالدین افندی قارداشمدن
تشبثات واقعه اوزرینه بیان تبریکی متضمن
آلدیغم مکتوب صورتیدر

رسنه چته‌سی قوماندانی نیازی افندی‌یه

قهرمان قارداشم، محترم ومقدس وطنداشم !

محقق براولومی کوزه آلدیره‌رق سلامت وطن نامنه طاغلره چیقدیغکی هربری برر آتشپارهٔ حمیت اولان ایکی یوز وطنپرورك‌ده‌سکاپیرو اولدیغنی، آلچق آلچق اولدیغی قدرده قورقاق اولان حکومتی ولوله‌یه ویرن بیاننامه‌لرینك مطالعه‌سندن استبشار ایلدم. بوتشبث قهرمانانه‌یی بتون حمیتپروران امتکی بن‌ده عاجزانه تقدیر ایدر، عرض تبریکات ایلرم. افراد ملتك وبلکه بتون جهان انسانیتك نظر تقدیر وامیدینی جلب ایدن بوابتدائی وشانلی تشبثك عن‌قریب مظهرموفقیت اوله‌جغنه جمعیتمزك امیدی قویدر. هله بن، سنی دائما بوکبی تشبثات مهمهٔ ابتدائیه‌نك باشنده بولندیران طالعکك قوت وجاذبه‌سندن امین اولدیغم ایچون دها زیاده امیدوار اولیورم. سن ینه سرفراز حمیتپروران، سردار قافلهٔ فداکاران اولیورسك. میدان حمیتی کیمسه‌یه براقمیورسك. اقبالك اویله مراد ایدییور. سنی دائما وطنی قورتارانلرك باشنده بولندیریور. بوندن اون ایکی سنه اولده عینی تجلیاته مظهر اولمش ایدك. یونان سفرنده تسالیا موفقیتنی حکمسز براقه‌رق وطنی مخاطره‌یه القا ایدن یانیه هزیمتنی مبدل مظفریت ایدن تشبثات قهرمانانه‌یی البته تخطر ایدرسك. ینه اووقت برآلای فداکارانك مسئولیتی اوزرلرینه آله‌رق یاپدقلری تشبثك باش طرفنده بولنمش ایدك. أوت. أوت. او وقت ینه سن یانیه قرل اردوسنده محضا حسن نیت واقتداردن

محروم برقوجه‌مان اردونك الچقلغی نتیجه‌سی اوله‌رق بلاحرب وجهاد، رذیلانه بر رجعت وانهزام ایله جدودی، مواقع مستحکمه‌یی اویر یر طبیعی استحکاملرله صرپ طاغلر کچیدلر . بوغازلرله مستحکم وقابل مدافعه اولان وطنی ، تفنك پاطلاتمقسزین ترك ایدرك واوفق بر دمدارله رجعت قهقریه‌یی ستر ایتمکی اولسون دوشونمیه‌رك یانیه اووه‌سنه قدر فرار ایدن پریشان اردونك، أوت قوهٔ معنویه‌سی محو اولمش یکرمی بیك کشیلك روحسز وقانسز بر اردونك یانیه اووه‌سنده قرمزی کلیسا جوارنده برخطیب مقدس ومحترمك قانلی یاشلر ایله ایراد ایتدیکی کلمات افسونکاری سایه‌سنده اکتساب حیات واعادهٔ انتظام ایده‌بیلن فداکار قطعاتی ایچنده بولنه‌رق سوق حمیتله میدانه آتش ، موقع مخاطره‌یه دوشن وطنی ، پایمال اولان ناموس عسکری‌یی قورتارمق ایچون أك باشده بولنمش ایدك. معلوم یا . او وقتـه قدر دشمن مال بولمش مغربیلر کبی بلا حرب هزیمت ومغلوبیتی قبول ایدن بو روحسز قطعه‌لرك تخلیه ایتدیکی بوغازلری ، طاغلری ، صرتلری ، تپه‌لری قلعه‌لری طوتمش ، بر قات دها تحکیم ایتمش ایدی . بوصورتله اکلنمش اولان ناموس عسکری‌یی قورتارمق ایچون اولومی ترجیح ایدن میرالای مصطفی بك ایله ارکان حربیه بیکباشیسی رجائی بکك تشویقاتنه امتثال ایدن فداکار طابورلرك اك ایلروسنده حرکت ایدن طابورکك بیکباشیسی احمد سیاوش بك، دها طوغریسی طالع سنی اك اوکده یوروین باوکك باش اوجنده بولندرمش ایدی . بش بیکار قلعه‌سنده یرلشن دشمنی ایلك ضربهٔ حماست وفداکاری ایله تتره‌دن اورجعت رذیلانه‌مزی دشمنه بریلان صورتنده تلقی ایتدیرن سنك صولت قهرمانانه‌ك ، اوت سنك بتون ارقداشلریکه نمونهٔ امتثال اولان حرکات قهرمانانه‌ك اولمش ایدی ، ایشته طالع ینه سکا توجه ایتدی. ینه سن پیشوای ارباب حمیت اولدك. جمعیتك سکا قارشو بسلمکده اولدیغی فکر اعتماد وحرمته لیاقتکی کوستره‌جککدن قطعیاً امینم . ناظم بك مسئله‌سندن دولایی مظنوناً وفقط اصولاً استانبوله جلب ایدیلان انور بکك‌ده سلانیکده نابدید اولدیغی رسماً تبلیغ ایدلدی. محقق اولان برشی وارسه میر مومی الیهك‌ده سلانیك ولایتنده عینی تشبثاته کیریشمك اوزره غائب اولدیغی‌در. غالبا بوکونلرده بزه‌ده مساعده ایده‌جکلردر . بتون ضابطلر، أوت قطعاته بالفعل قوماندا ایدن بتون ضابطلر بزمله برابردر. یاسلامت وطن، یا اولوم! ایکی کوزلرکدن اوپر، بالجمله اخوان حمیتشناسانه تقدیم کلدستهٔ سلام واحترام ایلرم.

٢٣ حزیران سنه ٣٢٤

باشلامزدن اول

محترم وطنداشلرم، عزیز قارئلرم . خاطراتمی یازمغه باشلامزدن اول سزه بر قاچ سوزله حیاتمی تشریحه مسارعتی اقدم وظائف عد ایدرم . خدمت ناچیزانه‌مك لزومندن زیاده تقدیر اولندیغنی عرض ایتمك ایستیورم . شخصمك ، خدمتمك اورتبه آلقشلره دکری اولمدیغنی اکلاتمق، اثبات ایتمك اوزره خاطراتمی یازمغه مجبور اولدیغمی سویلمك ایستیورم . بن نه یاپدم، بیلمم ؟ جمعیتدن آلدیغم برامری ؛ بنی رسنه‌ده بولندیران طالع بشقه بر ارقداشمه توجیه ایتسه‌یدی بندن دها آزمی چالیشه‌جقدی ؟ اکلامق ایسترم . حرکاتم انقلاب عظیم عثمانینك ، اوت بوانقلاب کبیر مسالمتك باعث یکانه‌سی اولمق اوزره کوسترلدکدن صکره ، شخصم اورتبه بیوتیلیور ، که متأسف اولیورم. وجدان عمومی یی عمیقاً جریحه‌دار ایدن بوحکم بر خطای فاحشدر . بر افترای محضدر . طرز اقبالك، دور جدید انقلابك بو صورت تلقیسی حقانیته ، عدالته بر ضربه‌در . حقیقتی اولدیغی کبی افاده‌ایتمك لازم کلورسه بوشرفی شخص معنوئ جمعیته ، وانی پرورده ایدن قابلیت ملیه‌یه بخش ایتملیدر . اوت ملته ! معلومدر که ملتلر هر وقت لایق اولدقلری حکومتلری بولمشلردر. ایشته حقیقت بوندن عبارتدر . بزه انقلابی حاضرلایان ؛ تهلکهٔ استبدادی آتلاتان ،حریتی قزاندیران، ملتك بر آن بیله دوچاریأس وکسل اولمیان امید استقبالی، استعداد ترقی وکمالی ، قوهٔ نامیهٔ اجلالی، حق اقبالیدر. اوتوز ایکی سنه‌دنبرو زنجیر بند ظلم واسارت اولان ملت ، بردقیقه بیله غفلت ایتمدی. عثمانلی اتحاد وترقی جمعیتی کبی مدهش وغیرمرئی برقوت ، برسیالهٔ دهشت وجوده کتیرن دهاسیله اقتداری ایله چالیشدی. بازوی عرفان واقتدارینی باغلایان ظلم زنجیرلرینی برطرفنی بیله ایتجتمکسزین، بهارتیله، سیاستیله پارچه‌لادی. فیرلاتدی آتدی. حر اولدی، مسعوداولدی. ایمدی بنم وبنم کبی خدمات مودوعه‌لرینی ایفادن غیری بربیوکلکی کورلمین واسملری حرمتلر وحریتلرله ذکر ایدیلن افراد ومطا- وعتنهادك خدمتلرینی بورتبه بیولتمکه بزی، بوقدر شدتله القشلامغه محل اولمدیغنی ادعا ایدرم -

خاطراتم نامیله تاریخ انقلاب عثمانیدن نقل ایدلمش برصحیفه دن عبارت اولان شو اثرمله اتیان مدعا ایده بیلمش ایسه‌م پك بختیار اوله‌جغم .

اوت، تاریخ انقلاب عثمانینك پك اهمیتسز برفصلنی ، جمعیتك یالکز معرفت عاجزانه‌م ایله واقع اولان اجرا آتنی مصور اولان بواثرده یالکز خاطرات عاجزانه‌م ، حسیات شخصیه‌م ، خاطرات قدیمه‌م کوریله‌جکدر . بناءً علیه قارئین کرامدن جمعیتك صورت وتاریخ تأسسندن، جداً شایستهٔ تقدیس وتبجیل اولان مؤسسین محترمه‌سندن معلومات وتفصیلات بکلماملرینی صورت مخصوصه‌ده رجا ایدرم . اساساً برسر اولان بوبیوك خدمتی ایفایه اقتدارم غیرمساعددر . بودقیقهٔ مهمه‌یه رعایت مجبوریتیله خاطراتمی بیله تمامیله یازه‌مدیغمدن ، ملتمك قوهٔ نامیه واستعدادتکاملنه اك واضح برهانلری صایه‌مدیغمدن طولایی متأسفم . بالضروره اختیار اولنان شونقصانی جبر ایتمش اولمق اوزره خاطراتمی مکتب عالملرندن باشلایه‌رق ابتدای تشبثه قدر بی‌لزوم برطاقم تفصیلاتله قاریئ یرمغه مجبور اولدم . باعث کلال وصداع اولان تفصیلات زائده‌دن متولد قصورك حسن نیتمه یاغشلانه‌جغندن امیدوارم .

خاطرات نیازی

برنجی فصل

مکتب خاطراتی

بیك اوچ یوز اوچ سنه‌سی دها اون درت یاشنی اکمال ایتمامش برمکتب طلبه‌سی ایکن وطنك یاندیغنی، ملتك حکومتك باتدیغنی طویمش، پادشاهك خائنلر ایله صارلدیغنی اوکرنمش ایدم. مناسترمکتب ملکیٔ اعدادیسنده رحلهٔ تدریس وعرفاننده کمالات انسانیه ومرشدانه‌سنه مفتون اولدیغم بروسه‌لی یوزباشی طاهر افندی [شمدی منمن طابورنده بیکباشیدر .] کبی معلملره مالك اولمسی حسبیله انجق رشدیهٔ عسکریه‌ده فیضیاب اوله‌بیله‌جکمی ودرونمده بر داغ بر داغ خونین اولان شو سقوط ملی‌یه وارلغمله چالیشه‌بیلمك ایچون انجق عسکری مکتبلرنده اکتساب سرمایه ایلیه‌بیله‌جکمی تأمل ایده‌رك ملکیه اعدادیسندن رشدیٔ عسکری‌یه آتلادش ایدم. مکتب رشدیٔ عسکرینك صوك سنه امتحانلرینی متعاقب تعطیل وقتلرینی کچیرمك اوزره مناستردن رسنه‌یه کچدم . اقربا واودا بنی عسکرلك کبی شرفلی بر مسلکه انتساب هوسندن طولایی تبریك ایتمکله برابر مکتبلی ضابطانك هیچ بروتنده عثمانلی اردوسنك اسکی شان وشرفنی محافظه ایده‌مدکلرینی ادعا ایتدیلر. بنی فکرمدن جایدیرمغه چالیشدیلر. ملتمك بیوکلکندن وفقط حکومتك، حاکملرك، مابین دنیلان هیئت‌فاسده‌نك اهانت ودنائتندن، اردونك ضعف وسفالتندن بحث ایتدکجه وصوك عثمانلی روس سفرنده برمنفعت مقابلنده پادشاهی احاطه واغفال ایدنلرك تأثیرات خائنانه‌سیله امکان غلبه‌نك

نه‌صورتله محو ومنسلب اولدیغنی اکلاتدقجه قلب معصومانه‌م اغلیور. خائنلردن، دنیلردن انتقام المق اقتدار وفرصتنی بخش ایلمسنی جناب حقدن تضرع ایدییوردم . استطلاعات واقعه ایله عسکرلکه اولان میل ورغبت ناقابل مقاومت برحس محبت ومفتونیته منقلب اولدی. آرتق محبت وطنیه فکرمی کونش کبی تنویر ایتمش، قلبمی جهان قدر آچمش ایدی. اورایه نه یرلشدیرلسه ینه‌بربوشلق ، براحتیاج اعتلا کوریلیوردی . اورایی یالکز وطن محبتنك طولدیره‌بیله‌جکنی بکا بر هاتف غیب ، ترانه‌سیله دائما تکرار ایدییوردی .

اقربامدن ، دوستلرمدن هیچ برینك نصیحتی وجدانمدن یوکسلن بو صدایه غلبه ایده‌میوردی . سوق حب وطنله عسکری اعدادیسنه یازلدم . بوراده اوچ سنه دوام ایدن مدت تحصیلم خاطراتنی یازمق احتیاجنده دکلم . بوراده کچن حیات براز استبداده محکوم ومقهورانه‌اولمقله برابر ناموسکار وچالیشقان بر عائله حیاتی ایدی . فرانسزجه معلمی یوزباشی اورخان وتاریخ معلمی یوزباشی توفیق افندیلر علی‌الاکثر ازدیاد محبت مقدسه‌یی موجب صره دوشوردکجه بحثلر آچیور. حمیت، ترقی، انسانیت، وطن‌محبتندن دم اوریبور. اسکی عثمانلولرك وفرانسزلرك وطنپرورلکلرینه دائر حکایه‌لر نقل ایدییوردی . بناءً علیه مکتب نامنه بو عالی بناده عالی درجه‌ده دوام ایدن تحصیلدن ایتدیکم استفاده‌لر یالکز بوکا منحصر قالمش ایدی . مکتب ارقداشلرمله وافراد اهالی ایله احوال عالمدن‌دم اورلدقجه کمال بکك، بوادیب اعظم ومحترمك نامی، نام کمالات اتسامی، آثاری موضوع بحث اولیور، بو آثارك دلالتیله اعاظم ملته ، اکابر سیاسته ، فداکاران امته انتساب ایدیلیوردی . بودرجه فضل وعرفانه ، اوقدر شایان تجیل اولان بودهایه ، واجب الاقتدا بولنان مسلك حمیت وفداکاری‌یه رغماً مشار الیهك نزد دولتده منفور ومنکوب اولمسی بنی دوشوندوریبوردی . دم طوفان حسیات ایچنده غلطان اولان روحم ، وارلغم ایله اواعتلای طبیعی‌یه حائل اولان موانعی محو ایتمك یولنده فدای نفسی بر شرف عظیم صاییوردم. کندی کندیمه اکثریا ارقداشلرمه شویوله خطاب ایدییوردم:

ـ بز ملتك ، عسکر عنوانی حائز شرفلی افرادینك ، افراد غضنفر نهادینك ضابطلری اولمق اوزره یتشدیریلیورز . وظیفه‌مز محافظهٔ وطن ، دفع تجاوزات دشمن اوله‌جق دکلمی؟ نه‌دن اصول تدریسمزده، پروغرامملرمزده وطندن، تربیهٔ فکریه‌دن اثریوق . بزی دیناً، عقلاً، منطقاً مقدس اولان برطاقم حسیاتی کیزلمکه مجبور ایدییورلر. اونلرك نمو وتعالیسنه خادم اوله‌جق اثرلری اوقوتمیورلر ؟ نیچون تاریخك ادوار مختلفه‌سندن، بتون ملل واقوامك صورت تکاملندن اورنك آله‌رق شو سقوط بدیهی‌یه چاره‌ساز اوله‌جق

شبان وطنی تربیه ایتمیورلر؟ بزه وطنپرورلك ایچون فرانسزجه اثرلر اوقوتیورلر . آردی آراسی کسلمیان بونیچونلره «بیلدیزك منفعتی ایچون ! » دیمکدن بشقه نه وجدانم ونه‌ده بیلدکلرمك عرفانی برسبب، برسبب معقول ومشروع کوستره‌میوردی. مناسترده بیلدکلرمدن ورسنه‌ده طانیدقلردن ایشتدکلرم، اوکرندکلرم کوندن کونه کسب صحت ایدییور. استاد محترم طاهر افندینك ملکیه اعدادیسنده کمال بکك وسائر قدمای ادبانك اثارندن بلتدیکی روحلی منظومه‌لرك، مؤثر شعرلرك تأثیراتیله بنی سرمست ایدن محبت وطنیه قلبمی، اوقلب معصومانه‌می انقلابلره حاضرلیوردی. کمال بکك متانت قلبیه‌می تأمین ایدن ومغلوب یأس اولمق مهلکه‌سنه معروض اولدیغم هنکاملرده استخلاص نفسمه مدد رس اولان شو :

حقیر اولدیسه ملت شاننه نقصان کلیر صانمه
یره دوشمکله جوهر ساقط اولماز قدر وقیمتدن

بیتی کبی درر معانئ حقیقتله مزین اولان شعرلری حالا آفاق حسیاتمده طنین انداز اولمقده‌در. بیك اوچ یوزاون سنه‌سنده پانغالتیده مکتب فنون حربیهٔ شاهانه‌یه کیردیکم زمان کندیمی برزندان بلاده اسیر اولمشجه‌سنه مکتبدن، عسکرلکدن نفرت حس ایلیکه باشلامش ایدم . کمال بکك وامثالنك آثارینی واسملرینی آغزه المق کبائردن صایلان بر محلده بولنیوردم . اوراده اوقدر انبساط وانکشافه مستعد اولان کوکل، اقلیمك، مناظرك واستانبولده اووقت بردرجه‌یه قدر سربست اولان کتبخانه‌لرك، کتابلرك، تربیهٔ فکریه‌سی سویهٔ کمالی بولمش مکتبلیلرك، مکتب مأذونلرینك تشکیل ایتدیکی محیطك؛ محیط منبسطك تأثیریله بسبتون تعالی‌یه، اکتساب سربستی‌یه میل ایلش ایدی . حیفا که چنبرظلم واستبداد اونسبتده استعدادی تضییق ایدییوردی . بوتأثیراته قارشو ینه روحك آزیجق اولسون انبساطنه، وقایهٔ استعدادینه کتابت معلمی قول اغاسی رجب، فرانسزجه معلمی بیکباشی احمد، تعبیه معلمی ارکان حربیه قائممقامی اسعد بکلرك [که بزدها مکتبده ایکن ارباب فساددن اولدقلری اخباری اوزرینه وطن جدا ایدیله‌رك ممالك حاره‌یه نفی واجلا ایدلمشلردی .] درسی اثناسنده تربیهٔ فکریه‌یه خادم بیاناتی ، افادات محرکانه‌سی کفایت ایلشیدی.

ابتدا استانبوله ، مکتبه بیوك برشوق ومحبت ایله کیردیکم حالده ضابط اونیفورمه‌سنی بخش ایدن مکتب هیئت اداره‌سنك ، یعنی برسورو جاسوسلرك بر سورو عیار وطن خائنلرینك (ذکی رضا ثروت اسماعیل پاشالرك) مهرلریله مصدق دیپلومه‌یی الوب چیقدیغم زمان مکتبه استانبوله برنظر غیظ ونفرتله وداع ایدرك چیقمش ایدم .چونکه اواره‌لق وطنك برکلزاری وفقط ترکلرك مزاری ، پولتیقه اربابنك جای ابتصاری اولان اوکوزلم بی بدل

قهرمان حریت بیکباشی انور بك

کرید اطه‌سی مسئله‌سنده باب عالینك [خیر، خیر باب عالی دیه‌میه‌جکم. زیرا او یوز اللی سنه‌دنبرو سد ایدلمش، یرینه مابین ویلدیز قائم اولمشدر.] ییلدیزك اختیار ایتدیکی مسلك سقیم دنائتکاری ضابط اولمق اوزره او بنای عالیده بزلرکبی زنجیربند اسارت اولان قلوب معصومانه‌یی جرشدرمش، ییلدیزی تلاشه ویرن مرادبکك اوروپایه فرار ونشریاتیله شبان وطنپرورانی جانلندرمقده اولدیغی برزمانه مصادف بولنمش اولدیغندن وطنی تخلیص ایچون حاضرلنان جمعیت خفیه‌یه انتساب ایتش ایدم. مراد بکك عودتندن اول مکتبك معلمین

رسنه‌لی : نیازی

ومتعلمینی میاننده ظهور ایدن [*] بر ایکی بدطینت جاسوسك مهارتیله اوجمعیت معصومانه‌مزك تارومار ایدلمسی هنکامنده مکتب هیئت اداره‌سنك ارتکاب ایتدیکی غدرو جنایت ارتق اولانجه قوتمله غیظمی مابینه واوکا خادم اولان هیئت وافراد حکومت علیهنه تحریك ایلمش، دیپلومه‌لرك حین تسلیمنده ذکی پاشا طرفندن سویلنوب طرفمدن تکرار ایدیلن تحلیف سوزلری یرینه قلبمده وطنك سلامتنه خادم حقیقی کیملر ایسه یالکز اونلره صادق اوله‌جغمی قلباً سویلیه‌رك او یولده یمین ایتمش ایدم. ارقداشلرمدن بو اصول تحلیفه قلباً اشتراك ایتمامش یالکز بعض اصیلزاده‌لری ذکر ایده‌بیلیرم .

دور بلوغدن سن رشده وملتك باب حکومتنه خدمتکار اوله‌رق کیردیکم دوره قدر کچن حیاتی، حیات معصومانه‌یی بوراجقده بیترمکه ، فکر انقلابك کرك بنده کزده، کرکسه بتون ضابطان ارقداشلرمده نه قدر قدیم وقویم اولدیغنی شو صورتله ایضاحه مجبور اولدیغمدن طولایی قارئین کرامدن عفولر دیلرم. بناءً علیه (العبد یدبر واه یقدر) حدیث شریفنجه ترکلرك وعثمانلیلرك بر انقلاب آسایشپرورانه‌یه آز زمان ظرفنده وآز برهمتله موفق اولمسی اسبابنی استکناه ایدن اوروپایه وبتون عالم مدنیته صورارم . اعلان حریت کونی عمومی برمسرتله قبول ایدیلن فکر اتحادك تأمین حصولنه یالکز بر قاچ فداکارك سعی وغیرتی کافیمیدر ؟ ایشته بوراجقده ملتمك بتون اوصاف علویتنی ، بتون میل ومحبت حریتنی کوزوم اوکنه کتیره‌رك ترجمهٔ حال حقیرانه‌می دکل ، انجق بو فکر سلیم حقینانه‌یی اثبات ایچون تا چوجقلغمدن بری خاطراتمی یازمق صورتیله ملتمك بو انقلابه نه یولده مستعد اولدیغنی ونه صورتله حاضرلاندیغنی وفدا کارلرده‌کی انطباعات واحتساسات عالیه‌نك انجق بو زمین فیضناك ملیده نشوونما بولدیغنی وطنداشلرمه وبنی تقدیر ایدن بتون اوروپا افکار منوره‌سنه اکلاتمق ایستیورم . بو بر حقیقتدرکه انك ردی ایچون اقامه ایدیله‌جك میدانده تك بر دلیل بیله تصوری ممکن دکلدر .

ضابط اولدقدن صکره

ضابطلکك اولانجه معنای تفوقیله تکمل ایتمکی دوشونه‌رك، بوصورتله ایفای وظیفه‌یه ساعی اولمغی درپیش امل ایدن بتون حمیتپرور مسلکداشلرم کبی بنده کزده آسایش وسعادت مملکت نامنه نشر ایدیلان قوانینه فرط رعایت ومربوطیت لزومنی حس ایتمش

[*] صنف رفیقلرمزدن قندیه‌لی خیرالدین ودها بر ایکی رفیق ملعنتی .

وانجق بوحس عالینك تشویقات وتسویقاتنه قاپیلەرق برمسلك انخاذینه مجبور اولمشدم. ایلك مأمور اولدیغم قطعەیه مواصلتمده قانون یرینه تعاملك حکم سوردیکی بوقطعەده ارزوی اولی الامرك عندیات ، شخصیات ، ذاتیاتدن بشقه برشی افاده ایتمین اوامری، بدعت واعتیادات ذاتیەنك تأثیراتنی کورمکدن متولد بریأس ایله چالیشمغه باشلادم. مأمور اولدیغم نظامیه یکرمی برنجی آلایك دردنجی طابورنده بندەکزدن دها اول کلن لسقویکلی ملازم کامل افندینك دلالت وارشاداتیله حقیقت حاله یواش یواش مطلع اولیوردم. سلسلهٔ مراتبك قدمات مختلفەسنده بر بوشلق کوریور، دها طوغریسی مراتبك خلاف قانون شرائط دائرەسنده نااهللره تودیع ایدلمش اولمسندن متولد نظامسزلقلر مشاهده ایدییوردم.

بتون سلسلهٔ مراتبی بالاستحقاق طی ایدرك مقامات عالیەیه اعتلا وارتقا ایلدکلرینی فرض ایتدیکم ارکان وامرای عسکریەدن برطاقمنك اوشاقلقدن، دامادلقدن ، اولادلقدن، جاسوسلقدن، یتیشمه برکروه متغلبەدن صرف معاش ایچون، منحصراً قاپمق وچالمق ایچون چالیشوب یشایان برطاقم مداهنلردن عبارت اولدیغنی آکلایوردم . قونطوراتجیلرله اویوشمغی ، خزینەیی صویمغی ، عسکرك استحقاقنی چالمغی ، رژیدن عوائد آلمغی ، قچاقچیلغی مکملاً اوکرنمش برسورو حیادید واراذلك کسوهٔ فاخرهٔ ملیه اولان صفت عسکریه آلتنده اجتسار ایتدکلری ارتکاب منفوره قارشی وارستهٔ مسئولیت اولملرینه بر درلو عقل ایردیرەمیور ، بو معمای مشکلی بردرلو حل ایدەمیور ، هر بر قطعەده وهر بر اردوده عمومی وسیان اولدیغنه قانع اولدیغم بوفسادك منبع ومنشأی مابیندن عبارت اولدیغنه حکم ویرن برسورو مسببلاتك ازالەسی ایسه اصول ادارهٔ عثمانیده قوتلی بر انقلابه وابسته بولندیغنی دوشنیوردم . افق استقبال ملتی تحدید ایدن بو محیط ملوث ایچنده بعض جوهرلرك هیچ برتأثیردن مأیوس اولمیەرق وهیچ بروجهله سونمیەرك نشر حقیقت ایلمکده اظهار متانت ایدیشی بزم کبی شبان حمیتی دوچار یأس ونومیدی اولمقدن، بوجریان ملوثك شدائد مقاومتسوزینه قاپلمقدن منع ایدییوردی . استقامتك ، صداقتك ، محض جنت ، باخصوص جدیتك ، عین اهانت صایلدیغی ، حقانیتك صوصدیغی ، عدالتك خائف وخاسر قاچدیغی برملکده ، بتون دوائر وشعبات دولتده اولدیغی کبی اردومزدەده عین حالده دوام ایدن حیاتشکن بتون بویولسزلقلره موجودیت وحیثیت ملیەیی آلچالدان شو رذیلانه یولسزلقلره ، ذلیلانه وضعلره قارشی منفرداً هیچ بریمزك ، اوت قلبلری بر احتیاج نامتناهیٔ ترقی ایله یوکسلن بتون ارباب حمیتدن هیچ برینك یالکز باشنه چیقیشەمیەجغی حقیقتی خورشید منور کبی ذهنلریمزی تنویر ایدییور . بوسیلابهٔ انقراض

وفنایه قارشو امیدمقاومتله چاره‌جوی خلاص اولان افکارعالیه دائما شوقوتك اوکنده‌یك آهنك ویك آواز اوله‌رق مطیع وفرمانبر بروضع احترام وانقیاد الیوردی . اتحاد ! شکل اداره‌نك تبدیل واصلاحی لزومنده متفق اولان افکار حریتپروران بر چوق موانع ، موانع امیدشکنانه قارشوسنده خیلی وقتلر یکدیکرندن تباعد ایدرك دوچار یأس وخسران اولمش، مدهش برقوتك حملات اهانتکاریسنه معروض قالمش ایدی.نفاق ! ایشته بو قوهٔ ردیئه، اوت یالکز بو قوهٔ فاسده مانع اتحاد وانقلاب اولیوردی . نهایت افکار متشتته قانون اساسی‌یی اساس مقصد اتخاذ ایتمك صورتیله ائتلاف واتحاد ایده‌بیلدی . یالکز امنیت منسلب ایدی.اوچیوز اون یدی سنه‌لرینه قدرافکارده انتظام وارتباط یوقدی . اوده تأسیس ایدلدی وبو سایه‌ده عثمانلی اتحاد وترقی جمعیتی تشکل ایتدی . یالکز بر آز کچ طاورانلدی. اساساً بو استعداد وانهماك دها قدیمدن موجود ایدی .

دها ضابطلکمك ایلك سنه‌سی ایدی. یونان سفری اعلان ایدلمشدی. فکر انقلابك شدتلی مجرالر حصوله کتیردیکی بوزمانده حکومت بوتمایلات شدیده‌یه بوسفرله سد چکمك ایستیوردی . ارکان حربلر، کنج ضابطلر ، مکتب معلملری ، معیت مأمورلری، مهندسلر ، آووقاتلر وبعض حمیتلی واعظلر ، کنج فکرلی مدرسلر ، وبتون مکتب طلبه‌سی اندیشه پرور ، وتجربه دیده سالخورده‌لر ییلدیزدن، اومنبع متعفندن جراد منتشره کبی درت طرفه یاییلان میقروبلرك ، جاسوسلرك تعقیبات وتصنیعاتنه رغماً کیزلی کیزلی اجتماع ایدییورة وطن ایچون، اوت جدی وبیوك برتهلکه قارشیسنده استادسز قالان او والدهٔ مقدسه ایچون بر چارهٔ نجات ایجادینی مذاکره ایدییوردی . عرب ، ارمنی وطنداشلرمزك آناطولیده ، یمنده ، استانبولده یاپدقلری اختلالر ، کریده‌کی قانلی حادثات میل انقلابك ، میل اتحادك اك قوتلی اماراتیدر . لزوم اتحادك ماهیتی ، شدت وسرعتی احساس ایتدیرمسنه رغماً عناصر ومذاهب مختلفه ایله بشقه زمینلرده آکلاشمغه ، حکومتك نظر ترقب وتجسسی آلتنده اوزون وادیلرده طولاشمغه مجبوریت واردی . محاورات ومخابرات پردهٔ اختفا ومحرمیت آلتنده جریان ایتدیکی ایچون بطائتله ، ترددله حرکت ایدیلیوردی . میانهٔ احرارده اکیلن تخم نفاق وشقاق تأثیرات مخربانه‌سیله امنیتی سلب ایتمش ایدی . هله اعلان حربله برابر نظر اسلام بسبتون معکوس بر نقطه‌یه اماله ایدلمش ایدی .

او ارالق افکار عمومیه‌نك مدار استنادی اولان مراد بکك ، برسورو اطفالك ، بر سورو نونهال امید استقبالك نقطهٔ اتحادی اولان مراد بکك عودتیله نومید اولان بعض

يد طينتلرك ، محبت عموميه،امنيت عموميه كبي دنيانك كموش و آلتونلرندن دها قيمتدار اولان برثروت وسعادتى آلتونلر ايله سلطنته دكيشمسى ، اووقته‌قدر عمومك نظر محبت وحرمتنى قزانمش اولان كنجلرى مدهش برموقع مسئوليته آتمش،وجدان عمومى‌يه قارشو محكوم ايتديرمشدى . ارتق سلامت وطن ايچون اتحاد ، حميت ديه بار بارباغيرانلرى مفسدلكله، آلچاقلقله اتهام ايتمك لازم كلمش ايدى . يونان‌سفرندن صكره ٣١٧ سنه‌سى، حتى دها عمومى بر صورتده ديه بيليرم‌كه ٣١٩ سنه‌سنه قدر كنج تركلر بومشكل موقعده قالمش چيرپنيورلردى . مراد بكك طرز اجتهادى عموم كنجلره شخصه مربوطيتك ومعاملاتده علنيت وامنيتك‌مضرتنى تسليم ايتديردى . بوفلاكت آتى ايچون چوق كوزل بر درس عبرت واستفاده اولمش ايدى . مراد بكك رياستى تحتنده تأسس ايدن جمعيتك اصول وقانونى برحكومت مستقله‌نك شرائط اجتماعيه‌سندن پك آز فرقلى ايدى . جمعيت شخصك تأثير واهميتى آلتنده ازيليوردى .

يالكز رئيسك دهاسندن ، عرفانندن ، اقتدارندن ثباتندن اميد وار اوليوردى . او شخصك سقوطى مادةً ويا معناً سقوطى جمعيتك سقوطى ديمكدى . آنك ايچون بتون عناصر غير مسلمه كبي وطنمزك عناصر اسلاميده سوء اداره‌دن دها زياده مضطرب اولدقلرى حالده بوشكل اجتماع واتحاد ايله برايش ياپه‌مديلر . رئيسك سقوطيله برر برر طاغلديلر . افكار اتحاد محو اولدى .

امنيتك انسلابنه ، افكار جديده‌نك شوصورت انهزامنه دها برچوق سببلرك تأثيراتى منضم اوليوردى. ازان جمله‌هيئت حكومتك، هيئت عسكريه‌نك اكثريتله‌افراد مسلمه‌دن تركيبى ، عناصر مختلفه ايچون مكاتب عموميه‌نك تفريقى ، افراد غير مسلمه‌نك حقوق اجتماعيه‌دن ، شرافت حاكميتدن محروميتى ، بين‌العناصر فكر تعصبك تقويه وتنميه‌سى يولنده اصول ادارهٔ مستقله‌نك نتايج مضره‌سى امنيتك حصولنه قطعياً امكان براقميور، آنك ايچون كنج مسلمانلرك عدالت ، مساوات ، اخوت نامنه درعهده ايلدكلرى نشرياتك تأثيرى،فائده‌سى اوله‌ميوردى . اصدقاى امتك ، ارباب حميتك ، نشريات مفيده ومحرمانه ايله اشتغال ايدن فداكاران ملتك « انكيزيسيون » جلادلرى طرفندن عقل وخياله كلمز اشكنجه‌لر آلتنده محو وتغريبى ، نفى وتبعيدى صورتيله فكر تجدد واتحاد اصحابنه قارشى كوستريلن شدت ، كردن مظلوم ملته حواله ايديلن ساطور اهانت كنجلردن كيمينى مجبور رحلت،كيمينى‌ده كرفتار بلاى هجرت ايلمشيدى .

شو صورتلرله ييلديزك جاذبهٔ طاقتسوزينه مجلوب ومغلوب اولان حميتسزلر ييلديزى ،

حکومتی ، بسبتون قوتلندیرمش، کنجلکی اساسندن محو ایتمشدی . ارتق ییلدیز حکومتی اوروپایه قاچان کنجلری تلطیف صورتیله جلب ایتمك کلفتندن وارسته قالمش، علیهنده قلم قوللانانلره ،یازی یازانلره ، سوز اکلادانلره سلاح قهر واستبدادینی کوسترمشدی . ملکی وعسکری جزا قانوننامه‌لری بو یکی جرملری جنایت عد ایدرك مرتکبلرینی اعدام ، نفی مؤبد ، قلعه بندلك کبی شدید جزالرله تهدید ایدیجی یکی یکی ماده‌لر، فصللرله طولدیرلمشدی .بك اوغلی محکمه‌لری ، طاش قشله دیوان حربلری ، ییلدیزك انکیزیسیون دورینه رحمت اوقوتان استنطاق دائره‌لری هپ بو مهم جنایتلرك دوسیه‌لریله اشتغال ایدییوردی . اعلان حریت کونته قدر شدتی کوندن کونه متزاید اولان مظالمك خطاطین ملعنت آیینی ملکك درت برطرفنده آجنته‌لر آچمش، صداقت نامیله بعض رؤسای دوائر حکومته بو وظیفهٔ منفوره‌یی تحمیل ایتمشدی .

اکثریا منتسبین حکومتدن اولان کنج ترکارك ، مسئولیت اساسیه‌سی جاسوسلقدن عبارت اولان وظائف مودوعه‌یی برحس مسابقتله ایفا ایدن بومعین مظالم آمر ورئیسلرك نظری التنده برلشمکدن ، فکر اتحاده طوغری یوریمکدن برآن بیله فارغ اولمدقلرینه او محکمه‌لرك ، اودیوان حربلرك قیوداتی شاهددر. کنجلکك بو بیتمز توکنمز قوتنه، میل تجددینه قارشو ایجاد تدبیردن عاجز قالمیان ییلدیز،اومنبع ظلم وفساد، اوقوهٔ قاهرهٔ استبداد برارالق اوروپاده [جهان تترر ثبات پای ارباب حمیتدن] وصفنه لایق اولان نداکاران احرار امتی نظر ملتدن دوشورمك ایچون حیله‌یه‌ده مراجعت ایتدی. صداقت وحمیت ماسکه‌لریله تجهیز ایتدیکی خائنلری، جاسوسلری اوروپایه کوندردی . بونلره حریتپروران نامی التنده انواع رذالت و دنائت ارتکاب ایتدرمك صورتیله کنجلکك اوت لزوم اتحادی،حقیقت حالی نشر وتوصیه‌دن برآن بیله خالی قالمیان کنجلکك ، ترکیانك احتیاج حیات وترقیسنه قانع وطرفدار اولان اوروپا افکار منصفانه‌سنك، افکار حقبینانه‌سنك ، نائل محبت وتوجهی اولان کنجلکك اخلال حیثیتنه، اسقاط اهمیتنه بو اغورده عادتا صرف نقدینهٔ حیات وموجودیت ایلدی . بر چوق پاره‌لر صاچدی . بوطرز حرب ایسه افکار حریتپرورانی آلت اوست ایتمش ، امید صلاح وانقلابی کوکندن صارصمشدی . مابینك آلتونلری ایله یاپیلان وجدانلرك محاکمات بدبینانه‌سی ، او آلتونلرله حیثیتلرینی صاتان غزته‌لرك ملاحظات مفسدتکارانه‌سی بر اره‌لق بتون جهانی اولدیغی کبی صاف ومعصوم اولان وجدان عمومیٔ ملتی‌ده علیهمزه چویرمش ایدی . هله یونان سفرینی آچق ایله افکار عمومیه‌یی قزانان حکومت نشوهٔ غرور ملتدن‌ده استفاده‌ده ذهول

کوسترمدیکی ایچون آندن صکره حمیت، خدمت، صداقت وطن کبی حسیاتدن دم اورانلره ژون ترك نظریله، خائن وطن، مفسد نظریله باقیلیوردی . بر اهالق کنجلك نظر ملتده بودرجه آلچالمش ایدی . فقط بو باقیشلر چوق زمان امتداد ایتمدی . قوهٔ استبدادك آرتمسی، کریددن عسکرك آلنمسی، ظفرله ختام بولان شو مشئوم سفرك مغلوبیتندن بیك قات آجی ومؤلم بر نتیجه آلمسی افکار ملتی یکیدن حکومتك علیهنه وکنجلك لهنه تحریك ایتمش ایدی . حقیقتی اولدیغی کبی ادرا کدن عاجز اولان جاهل وزواللی ملت بوانقلابات مشوشه اره‌سنده بی آرام وبی قرار بر وضع مکنت آلمش ایدی . بن بیله اوقدر شدتلی علیهدارلق ایله غلیان ایدن قانمده برسکونت حس ایدییوردم . نه اولمش ایدی ؟ یونان محاربه‌سی اثناسنده حکومتك جدیت ظاهره‌سنه آلدانمش، غلیان ملتی تسکین ، افکاری تطمین مقصدیله آچیلان بوسفرده برحسن نیت، برندامت اثری حس ایتمش ایدم .

بش بیکار محاربه‌سنده چوجقلغمده ملتك مکتبلی ضابطان حقنده‌کی اعتقادینی امثال فداکارانه ایله تصحیح ایلمکی قطعیاً عهد ایتمش ارقداشلرم کبی وسع طاقت بشرك فوقنده برغیرت فداکاری ایله چالیشمش ایدم. اکثریا اثنای حربده قوانین عسکریه‌نك بکا تعیین ایتدیکی موقعلری ترك ایتمکه، دائما ایلریده وبتون شجیع وصبرسز نفرلرك اوکنده کورونمکه چالشمش ایدم . مکتب حربیه‌نك ، مکتبلیلرك مقام پادشاهی‌یه، پادشاهه صداقتنی اثبات ایتمك بتون مکتبلی ضابط آرقداشلرم کبی بنمده صورت قطعیه‌ده وظیفه‌م ایدی . پادشاهك امناسنك مکتبه ، مکتبلیلره قارشی حسن ظن واعتقادینی تأمین ایتمك لازم کلیوردی . هیهات ! ارکان حرب ضابطلرینك وبعض ناموسپرور جدی آمرلرك کوزی اوکنده ایتدیکم فداکارلق قرارکاه عالیدن تقدیر وامثالسز عد ایدلدیکی ایچون رتبه‌م ملازم اوللکه ترفیع ایدلمش وبر لطف عال العال اولمق اوزره بش بیکار محاربه‌سنده بلوکمله اسیر ایتدیکم یونان عسکرینی درسعادته سوقه مأموراولمش ایدم . اکمال مأموریتله استانبولدن عودت ایتدیکم زمان فکر انقلاب اساسی حقنده‌کی فکر واعتقادیمی‌ده تقویه ایده‌جك معلوماتی اکمال ایلمش اولیوردم. اولا اثنای راهده مناسترده مواصلتمده قوماندان اردو وکیلی ورؤساسی اولان ذوات شو مأموریتمدن استفاده ایله اوغللرینی، متعلقاتنی قارمق، خزینهٔ ملته قارشو چاپول یاپمق آرزوسنی اظهاردن کیرو طور مدقلری کبی سلانیکده‌ده ذات سامیٔ مشیری فرصتدن استفاده‌یه شتابده قصور ایتمدیلر . ملتك آووج طرلوسی پاره‌سنی آلان دولتلولر کوردم که ملت ودولتك امورندن زیاده کندی منفعتلرینی تأمین

کوچك برادرم عثمان فهمی — یکنم حقی — بیوك برادرم مرتضی افندی — قول آغاسی نیازی

قیدی ایله مقیددرلر. هله حضور عالیٔ حضرت سرعسکریه !! کتورلدیکم زمان مجلس عالیٔ عسکریده هنوز اردومزده عسکرك اياق قابلزی حقنده برقرار ویریله‌مدیکنی اوکرنجه حیرتلر ایچنده‌قالمش ایدم . سرعسکر پاشا چاریق، یمنی ویا چیزمه‌دن هانکیسنك مرجح اوله بیله‌جکی حقنده کی مناقشه‌یه نهایت ویرمك اوزره فکر ومعلوماتمه مراجعت ایلمش ایدی . بو زمانه قدر سرعسکرلرمز ، رؤسامز، مشیرلریمز اکلاشیلیوردی که وظیفه‌لری ایله اشتغال ایتمیورلر. حالبوکه حرب باشلامش وبیتمك اوزره بولنمش ایدی . مابین منسوباتندن ومتعلقاتندن آلای آلای قوردونلیلر حرب باشلایوب ظفر اماره‌لری کوروندکدن وحتی ختامه ایردکدن صوکره بیله کوکللی صفتیله مختلف عنوانلرله ضم معاش واحسانلرله آقین آقین میدان حربه قوشیور ، ارباب استحقاق واهلیته قارشو بر حرب خفی اجراسنه کیریشیور، رتبه‌ونشانلری یغما ایدییوردی. قوماندانلرك تسالیاده یغما کرلکه تنزلی، یاریش ایدرجه سنه تجارته سلوکی (حقی پاشادن ماعداسی) یاورانك، مفتشلرك فرصتدن استفاده‌یه قویوله‌رق برر صورتله خزینهٔ ملتی صویمقده‌کی تهالك ومهارتی کاملاً شیوع بولمش ، بنم کی حکومتك حسن نیتنه ، تبدیل مسلك ایدیشنه قانع اولان صافدلانی تنویر ایتمش ایدی . هله مابینده مکتب ومکتبلیلر علیهنده حس ایتدیکم سوء ظن وامنیتسزلکدن ، کوردیکم آداب معاشرت طرز حیاتدن ، حیات ملیه‌مزدن نفرت ایتمه درجه‌سنده‌متأثر اولمش ایدم. مابینده‌رتبه واسممی صوردیلر. بش بیکار محاربه‌سنده مکتبدن چیقدیغمك سکزنجی آینده ملازم اوللکه ترفیع ایدلمش اولدیغمدن استحقاقسز ایکنجی برتوجهه مظهر اولمق بدبختلغنه میدان ویرمامك ایچون ملازم ثانی اولدیغمی سویلدم . عرض عتبهٔ علیا قلندقده ملازم اوللکه ترفیع ایدلدیکم تبشیر ایدلمش واون لیرا احسان شاهانه‌یه مظهر اولمش ایدم . حالبوکه مشیر کاظم پاشانك بنم ایله برابر کلن واسیرلری آلوب اوته‌ده بروده عرض اندام ایدن اون اوچ یاشنده‌کی مخدومی ایکی یوز لیرا احسان وایکی درجه ترفیع صورتیله تلطیف ایدلدی ویاوران سلکنه ادخال اولندی. مابینه انتسابم حقنده‌کی وعدولطفی‌ده ردایلدم. شو معاملات ایله دولتده بنفسه امید صلاح وانقلاب اولمدیغی حقنده‌کی اعتقادمه قوت کلمش ایدی. حرب بیتدی . بیتمزدن اول مابیندن بتون شعبات اداره حقنده ارباب حمیتدن اولدیغی کبی اصلاحات عسکریه، تنسیقات مقتضیه ایچونده قوماندانلردن ارکان حربلردن امرادنده لایحه‌لر طلب ایدلمش ایدی. حالبوکه زمان بونلرك ده صریح برر مانورا اولدیغنی کوستردی . بوصورتله میدان امتحانه آتیله‌جق ارباب حمیتی آولامغه مخصوص بر

طوزاق قورولدی . بودام احتیاله طوتیلان رجال ملت محو اولدی. احوال ملکیه‌مز کبی احوال عسکریه‌مزده اسکیسندن بدتر برحاله کتیرلدی .

یونان محاربه‌سندن صکره کوستردیکم فعالیت وغیرته رغماً قسم ردیفه نقل ومأمور ایدلدم. طالع بنی مملکتم جوارنده اوخری طابورینه آتمش ایدی . ایشته بنم ، یونان محاربه‌سندن ١٣١٩ سنه‌سنه قدر کنج ترکلرك،موقعلری پك فنا آلجالمش اولان کنج ترکلرك اعادهٔ ناموس واعتبار ایتدکلری زمانه قدر شومشوش زمانلرده‌کی حسیاتم ، انطباعاتم بومرکزده ایدی .

بلغار اختلال وعصیانی

مداخلات اجنبیه

اوچ یوز اون طقوز سنه‌سنه قدر بوطابورده دبوی مأموری ایدم. همشهریلردن ترکلر ، ارناوود ، بلغارلرله چوق تماسده بولنیوردم . درت بش سنه کوندن کونه ارتان برسعی ، برسعی جدی ومدیدله بلغارلرك بیوك برانقلابه وقائلی فجایع ووقایعه حاضرلنمقده اولدقلرینی ایشیدییور ، کوریبور وتحقیق ایدییوردم. طیرپان ، قوصا وامثالی آلات جدیدهٔ زراعیه فابریقه‌لرینك سیار مأمورلری صفتیله تا اوچ یوز اون بردن برو ماکدونیاده نشر تخم ونفاق ایدن روس ارکان حرب ضابطانی ومیسیونرلرینك وبلغار ضابط وپاپاسلرینك تأثیریله باشلایان بلغارانقلابی انجق ٣١٩ سنه‌لرنده تشکیلاتنی اکمال ایتمش ،بلغارلری قیام عمومیه یه بوقدر کج حاضرلیه بیلمش ایدی . فکر انقلاب ، فکر تجدد او قدر بطائتله ایلرولمش ایدیکه ایلك سنه‌لر ناشرلردن شکایت ایدن کویلولر بوافساداتی حکومته اخبار ایتمش ایدی. فقط نافله حکومت روسیه علیهنده حرکتی حمیته ، شعار محبته منافی بولمش،بوفساد تخملرینك اکیلوب بیچلمسنه مساعده ایتمشدر . بوصره ده حکومتك درجهٔ غفلتنی کوسترمك ایچون اوخری قائممقامی علی آصف بك کبی برطاقم خائنلرك وظیفهٔ حکومتی ایفا ایده‌جك یرده اخبار ماده ایدن حمیتلی،حقیقی عثمانلی خرستیانلری تحقیر ایدرك باب حکومتدن طرد ایتمش اولدیغنی ذکر ایتمك کفایت ایدر. بلغارلرك داخلی تشکیلاتنه رسنه

بلغارلری نظارت ایده‌رك [*] قومیته تشکیلاتی بورادن باشلادیغی کبی ۳۱۹ سنه سنده ظهور ایدن ایلك قیام وعصیانده بورادن باشلامش ایدی . عثمانلی اختلالی ، عثمانلی قیامی ینه عین محلدن باشلامش وبتون عصیانلر بونقطه‌ده ختامه ایرمشدر : بلغار عصیانی روم ایلیده آسایشی اخلال ، نفاق وشقاقی نشر واعلان ایلدیکی حالده عثمانلی قیامی بالعکس بلغار اختلالنك طاغتدیغی افکاری برنقطه‌ده طوپلامش، اتحادی وبالنتیجه حریتی استحصال ایله آسایشی اعاده واکمال ایلمشدر. بردرجه‌یه قدر انتظامی، قانون پرورلکی ظن وتسلیم ایدیلان هیئت عسکریه‌یه نسبتله پك کریده اولان هیئت ملکیه ، ضابطه بوحرکاته ، بوتحولاته بتون بوتمایلات واستحضاراته قارشو لاقید طوریبور وبتون افکار دور بینانه ایله برلکده بنده کزده دلخون اولیوردم . پولیس ، ضبطیه ، عدلیه ، ملکیه مأمورلری بلغارلرك خصومتنی ، شدتنی ارتدیره‌جق معاملاتدن توقی ایتمیور ، اهالیٔ اسلامیه بلغارلری حقلی کوریبور وفقط حکومت مأمورلرینك تسهیلاتی ، اغماضی ، لاقیدیسی سایه‌سنده سلاح دبویلرینه دونن بلغار کویلرنده‌کی تدارکاتك بالاخره کندی علیهلرنده اوله‌جغندن اندیشه ایده‌رك مدافعهٔ حقوق ایچون قانلرینك صوك داملالرینی اقیتمغه قرار ویریبورلردی .

اوته‌ده بروده مخل آسایش ظهور ایدن وقوعات واوروپا دولتلرینك اصلاحات حقنده‌کی تکلیفات وتضییقاتی بالنهایه فردایی بیله خاطره کتورمیان دوتلولر ایچون موجب تلاش اولمش ، حکومتلرینی ادامه ایچون برطاقم تدابیر موقته‌یه مراجعت ایلملری لزومنی بیك بلا ایله کندیلرینه قبول ایتدیرمش ایدی. بوبابده محاکمك ، کوی بکجیلرینك، التزامك ، ضبطیه‌نك اصلاح وتنسیقنه قرار ویرلمش ، مطالعات صورولمقده، ایشه یارامیان مأمورلرك تبدیلی تأمل قلنمقده ، التزام اصولنك لغوی، کوی بکجیلرینك ارباب ناموسدن تعیینی امر اولنمقده، اوچ ولایت ضبطیه الایلرنده‌کی امی ، اقتدارسز ومرتکب ضابطانك مکتبلی ویامقتدر آلایلی ضابطانله تبدیلی توصیه قلنمقده، التزام یرینه اراضی اوزرینه اعشار ایچون مقطوع برویرکو ترتیب واحداثی اصولی مطالعه اولنمقده ایدی . موقع تطبیقه قونیله‌جق بو اصلاحات واجراآت ایچون مفتش عمومیلك مأموریتی احداث ایدلمش ایدی . بوکاده اجنبیلر نظارت ایده‌جکدی . حالبوکه سنه‌لردن برو حریت ایچون حاضرلنان

---

[*] رسنه‌ده‌کی بلغار کلیساسنك حین انشاسنده وضع اساس رسمنده حاضر بولنمق مقصدیله هرطرفدن بلغارلردن دامیان غرویه‌ف ویوانچه کتیان وسائره کبی برچوق کیمسه‌لر طوپلانه‌رق قومیته تشکیلاتی ایچون عهد ومیثاق ایلمشلر واو زماندن اعتباراً بلغار اختلالی بدء ایتمشدر .

ودیشلرینه قدر مسلح اولان بلغار قومی باخصوص تحریکات اجنبیه تأثیرندن قورتیله‌مدینی ایچون حسن نیته مقرون اولمیان حکومتك بو پروژه‌سنه قطعیاً امین اوله‌مدیلر .

کریددن ، ارمنستاندن ، استانبولدن، حاصلی هرطرفده کوریلن وقایعدن بیکلرجه عبرت آلمشلردی . بیلیورلردی که : سیئات اداره، حکومتك اشخاصندن زیاده شکلنده، اصولنده‌در . بوشکل واصول اداره تبدل ایتمدکجه وبوشکل واصول استبداد تبدل ایله مشروطیتك قبولی امرنده مسلمانلرطرفندن برتمایل ، برتمایل جدی وبرسعی وخواهش طبیعی کوسترلمدکجه، امللرینك، مقدس امللری اولان حریت ، عدالت ومساواتك حصولنه قطعیاً امکان بولنه‌میه‌جق ایدی. بوبچارکانی ، بوتشنکان حریتی قانته صوصامش ، اولومی کوزینه آلمش ، کفنی بوینه صارمش بوزواللی جدی وثباتلی قومی اداره‌سنه آلان اجنبیلر ترکلرك، مسلمانلرك شو غفلت ومسکنتندن وحکومتلرینك، اوت یالکز، منافع شخصیه تأمینی ایچون بیك دنائت وخباثت ارتکابندن چکینمیان حکومتك اهانتندن استفاده ایچون بوندن دها مساعد برزمان اوله‌میه‌جغنه حکم ایتدیلر. بلغارلر طبقی ارمنیلر کبی ، بلکه آنلردن زیاده برمهارت سیاسیه ، بر فطانت حازمانه ایله آوروپاده چالیشدیلر ، فریاد ایتدیلر ، حقوق طبیعیه‌لرینی طانتدیلر ، افکار عمومیه‌یی قزاندیلر ، برلین قونغره‌سنده واضع الامضا دول معظمه‌نك کفالتیله حکومتك وعد ایتدیکی اصلاحاتی یاپمدیغندن بحثله وظیفهٔ کفالتی ادا ایلمسی لزومنی آوروپایه آکلاتدیلر . آوروپانك مداخله‌سنه حق بخش ایدن براختلال مدهش ایله انظار مرحمت کائناتی قزاندیلر. ماکدونیاده یاپیله‌جق اصلاحات ایچون روسیه ایله آوستریا اره‌سنده مرعی اولان استاتوقو — محافظهٔ حال حاضر — ائتلافنامه‌سی دنیله‌بیلورکه ماکدونیاده اوقاتلی وقایع ولجایعك محل جریانی اولان او صحنهٔ خونینده بو ایکی مشوقك، اوت بوتون بوفنالقلردن مسئول مطلق اولمق لازمکلن بوایکی منفعت پرست دولتك هردرلو اتهامه قارشو نظر مدنیته اوزاتدقلری بر برائتنامه ایدی . آوروپا دول معظمه‌سی میاننده منفعتلرینی ترکیاده انقلاب وترقی‌یه مربوط اولان برایکی حکومت بیله اوایکی منفعت پرست حکومت طرفندن حاضرلانان حکم انقراضی تصدیقده تردد ایتمیور، یالکز صورت تطبیق واجراسنده اختلاف ایدییوردی . مسلمانلرك ، اوت حاکمیت اسلامیه‌یی ادامه ایتمك خصوصنده معند ومصر طانتدیرلمش اولان یالکز مسلمانلرك هیچ برسس وشماته چیقارمیه‌رق کیزلی کیزلی حاضرلقلرینه عدم وقوفدن ملت اسلامیه‌نك کوستردیکی لاقیدیدن ایلری کلن بوحکم ظالمانه آوروپا مدنیتنی ، آوروپا سیاستنی لکه‌لیه‌جك برکریوه‌یه سوق ایدییوردی. مادامکه : « مابین ، باب عالی، حکومت ، ترکیا »

ملته حاکم اولان حکومت مستبده هرنه صورتله تعبیر ایدرلرسه ایتسونلر، روم ایلیده، آناطولیده وعد وتعهد ایتدیکی اصلاحاتی تطبیق واجرادن اجتناب ایدیور، دائما اغفالاتله وقت قزانیور، برلین عهد نامه سنه وضع امضا ایله مرتبهٔ کفالتده وظیفه دار اولان دولتلر بونك ایچون چاره جو اولیورلردی . نیچون عین تأثیر استبداده معروض اولان بوتون عناصره قارشو خیر خواهانه برمسلك بیطرفی اختیار ایلدیلر ؟ بالعکس منفعتلرینی کوزتدیلر . باب عالینك پولتیقه سندن ، غفلت وجبانتدن استفاده قیدینه دوشدیلر . روسیه واوستریایی ، مسئله ده اك زیاده علاقه دار اولدقلری ایچون محکمهٔ دولیه ده شاهد صفتنده بیله قبول ایتملری لازم کلان بوایکی دولتی اجرا آت واصلاحات مقرره نك تطبیقنه ناظر ومأمور تعیین ایلدیلر . ضبطیه آلایلرینك ژاندارمه یه تبدیلی ، مسلمان کوی بکجیلرینك افراد خرستیانیه ایله تبدیلی ، درجات محاکمك توسیعی ژاندارمه یه نفوسی نسبتنده خرستیان اهالیسنك قبولی ، برچوق مأمورینك عزلی صورتیله مفتش عمومینك تطبیق ایتدیکی اصلاحات فرعیه یه قارشو شمالی ارناوودلغك طغیانی اناطولیدن کتیریلن برفرقهٔ عسکر ایله مواقعدن طوپلاتدیریلان قطعاتدن مرتب فرقه یی تقویه وتحشید صورتیله منع ایتدیلر . هروقت مسلمانلرك محق ومشروع مطالب قارشوسنده وقوعبولان اجتماعلرینی طاغتمغه موفق اولان شمسی پاشا بوبابده بیوك بررول اجرا ایلدی . بیکلرجه کسانك نفی، قله لرك تخریبی صورتیله ارناوودلغی تدهیش ایتدی . بوارالق لوما ارناوودلری غایت محق مطالب ایچون معروضاتده بولنیورلردی . بوتون ارناوودلغك زمین ا تلالی بر پروغرامه تابع ایدی. حریت ، عدالت طلب ایدییورلردی. من القدیم بینلرنده حکمفرما اولان وارناوود قومنی عطالتله تدنی یه محکوم ایدن قان دعوالرینه چاره ساز اوله جق بر عدالت ، برحکومت ایستیورلردی . فقط حرکات اختلالیه کوزل بر اداره یه تابع اولمدیغی آرناوود بکلری اختلال ضمننده منفعتلرینی کوزتدکلری، حکومتده قاتللری مجازات یرینه رتبه ، نشان واحسان صورتیله تلطیف ایلدکلری ایچون مقصد حقیقی احرار ضایع اولیوردی . حکومتك اولانجه قوتیله آرناوودلقده چالشدیغی ، مفتش عمومیلكك اولانجه قوتنی ـ مادون مأمورلره تطبیق ایله نفوذ اسلامك تدنیسنه ـ تنفیذده مضطر قالدیغی برصرده بلغارلر تشکیلات داخلیه لرینی اکمال ایلیورلردی .

بلغارلر حکومتك تنسیقاتندن استفاده ایدیور، یعنی کندیلرندن پولیس ، ژاندارمه ، بکجی یازلق صورتیله پلانلرینك نقصانلرینی اکمال ایلیورلردی . حکومتك فرعی اولمنله برابر سطحی وغیر جدی بر صورتده یاپدیغی ایلك دوره ژاندارمه وپولیس تنسیقاتی ،

تصاحب ، شفاعت ورشوتك تأثیرندن قورتوله‌مدیغی ایچون بلچیقا واسویچره ضابطلرینك نظارتنه رغماً نتیجهٔ مطلوبه‌یه یاقلاشمقدن یك اوزاق ایدی . اساساً یك فنا حالده اولان ضبطیه آلایلرندن بر ایکی یوز ضابط ایله بیك بشیوز نفره یول‌ویرمك لازم ایدی . ییلدیزه قارشو بونك تطبیقی قولای برشی دکلدی [*] سنه‌لردنبری اکمکنی ، معیشتنی بویوزدن تأمین ایدن برسورو عائله‌لرك انفاقی کبی مهم برمشغله‌یه بونلردن قاله‌جق یرلره مناسبلرك تدارکی امکانسزلغی منضم اولیوردی . اساساً مفتش عمومینك روم ایلیده وضعیتی ییلدیزك تحت تأثیرنده یك داروحدود ایدی. ییلدیزك قوتلی برواسطهٔ اجرائیه‌سی اولمقدن بشقه برمزیتی حائز دکل ایدی . مأموریتنده استقلالیت افعال یوقدی. وظیفه‌سی باب عالینك دها طوغریسی ییلدیزك کوز بویامق قبیلندن اولان بی‌اساس برطاقم اصلاحات فرعیه‌سنی تطبیقدن عبارت ایدی . بلغارلرك برطرفدن افعال حکومتی مدققانه بر اصول ایله تفتیش وفرصتلردن استفاده‌یی تأمین صورتیله آوروپایه قارشو رفع ایتدکلری آوازهٔ شکوالری قبول ایدلمش اولدیغندن اوروپا فعلاً مداخله‌یه باشلادی .

داخلده وخارجده احرار عثمانیه بوکا قارشو یالکز اهالینك افکارینی آچمق،نشر حقیقت ایله اوغراشمقدن برنتیجه چیقه‌میه‌جغنی اکلامشلردی . بروقتلر اوروپاده داماد محمود پاشا اوغللری ایله ، اسماعیل کمال بك ، قائممقام اسماعیل حقی ، سیرت بکلر ، موسوروس بك واوروپاده بولنان دیکر احرار عثمانیه داخلدن احرار عثمانیه‌یی اوروپانك معاونتنی طلب ایتمکه تشویق ایدییورلردی .

ماکدونیاده شوراده بوراده وقوعی اکسیك اولیان عصیانلرك،فریادلرك منبعی ، سببی ترکلرك ، اسلاملرك ماهیتلرنده دکل،حکومتلرینك شکل واصول دائره‌سنده ازامق لزومنك اوروپایه اعلانی اخطار ایدییوردی .

اوروپاده احرار عثمانیه‌نك بوصورت نشریاتنه ، اتحاد حقنده پارسده‌کی قونغره‌لرك مقرراتنه اخوانمدن ازمیرده،دها صکره سلانیکده بولنان ملازم (شمدی یوز باشی) مجدالدین افندی ایله کوروشه‌رك خبردار اولمش ایدم. سلانیکده بوارالق،حتی بوندن برآز اول اوروپاده کیلرله جریان ایدن مخابره‌یه واسطه اولان مومی الیه اك صوکره بنی

---

[*] قوصوه ولایتندن آچیغه چیقاریلان ایشه براماز وطاغ مکتبندن یتیشمه ضابطلری مابین، حربیه نظارتنك مطالعه‌سنی آلمقسزین برر درجه ترفیع ایله بونلرك اردوده استخدامنی امر ایتمش، سلانیك ، مناستر ولایتلرندن آچیقده قالانلری ده یمنه ودیکر ولایات بعیده‌یه تعیین ایتدیرمش ایدی .

سلانیکده احرار اسلامیه‌دن مرکب بر قومیته‌نك وجودندن خبردار ایتمش، متعاقباً اوروپاده‌کی احرار عثمانیه‌دن احمد رضا طرفدارانندن ماعداسنك ترکیاده یاپیله‌جق اصلاحات ایچون طبقی ارمنیلر، بلغارلرکی اوروپا مداخله‌سنی ، معاونتنی دعوت فکرنده بولندقلرینی وشایان التفات اولمدیغنی اکلاتمش ایدی . او وقتدن صکره احمد رضا بکك نشریاتنه [*] بیوك بروجدوانهماك ایله صاریلان کنجلرمز، ضابطلرمز بزده فرعی اصلاحات ایچون دکل، عمومی اصلاحات ایچون برانقلابه، قوتلی واساسلی برانقلابه احتیاج بولندیغی فکرینی قبول ایتمش، برنقطه‌ده اتحاد ایلمش ایدی. قانون اساسینك استردادی! اوت ۹۲ سنه‌سنده روسیه‌نك اثر تشویقیله استانبولده دول معظمه طرفندن علیهمزده اجتماع ایدن قونفرانسك کشادی کونی اعلان اولنان قانون اساسینك استرداد وتطبیقی انجق بو علت مزمنهٔ اضمحلاله چاره‌ساز اوله بیله جکنه قانع اولمش ایدی . شرقده خرستیانلرك حامیسی صفتیله، حاللری دیکر کون اولان خرستیانلرك مجرد استحصال سعادتی کبی برحسن نیت ظاهری ایله ایکیده برده اورته‌یه آتیلان روسیه امور داخلیه‌مزه مداخله‌یه انجق ادارهٔ مستقله ومستبده سایه‌سنده موفق اوله‌بیلمش ایدی. بواصول اداره‌یی دکیشدیرمك روسیه ایچون بوفرصتلری محو ایتمك دیمك ایدی . ترکیایی محو ایتمك ایچون خرستیانلره امتیازات ویردیرمك، ترکیاده تدریجاً بر طاقم حکومتلر احداث ایلمك صورتیله آوستریا ایله مشترکاً تطبیق ایلدکلری قراری انجق بوادارهٔ مستبده‌سایه‌سنده ترویج ایتدیره‌بیلورلرایدی. قانون اساسی ایله خرستیانلرك حریت کامله‌ومساوات مطلقه‌یه مظهریتی ایسه ، روسیه ایله آوستریایی مسئلهٔ اصلاحاتده سیرجی بولندیره‌جقدی . برطرفدن آوستریا ویلدیزك افساداتنه قاپیلان شمالی آرناوودلغك بواساس علیهنده اجتهادی، دیکر طرفدن روس ضابط و راهبلرینك ماکدونیاده کوی کوی قوصا صاتمق صورتیله خرستیان قریه‌لرنده طولاشه‌رق ماکدونیاده روس آمال وپولتیقه‌سنك تأمین رواجی بواساسك قبولنه مانع اوله‌جق نقاط اختلافی مکملاً حاضرلمش ایدی . ترکلر ، حقیقی عثمانلیلر بو ماناورالره سکوت وسکونت ایله سیرجی طوره‌مازلردی . آنلرده برطرفدن ییلدیزدن، روسیه‌دن، آوستریادن بوبدبخت شبه‌جزیره‌یه یاپیلان میقروبلری آییقلامغه چالیشیور، او میقروبلرله دوچار ضعف وفساد اولان عناصرك امکان اتحادینی ایجاد ایده‌جك اسبابی تهیئه ایله اوغراشیوردی. ساده وقولای اولمیان بومسئله‌نك، بو مشکل معمانك حلی قوته محتاج کورینور ایدی . افکار متشتتهٔ اسلامیه‌یی اولا

[*] احمد رضا بکك مشورت ، وشورای امت ، وظیفهٔ مسؤلیت ، عنوانی تحتنده نشرایتدیکی کلیاتی تنویر افکار خصوصنده فوق‌العاده حسن تأثیر حاصل ایلمشدر .

برنقطه‌ده،اوت قانون اساسینك استردادی لزومنده اقناع ایدرك بر قوهٔ اساسیه ایجادی کبی بر مشکل قارشوسنده بولنلمش ایدی. بوبابده اردونك تأثیرندن استفاده‌دن بشقه چاره دوشونیله‌مزدی . ایشته نشریاتی بو نقطهٔ نظردن اداره‌ایتمك لزومی اکلاشلمش ایدی . اورته‌ده طلبه‌لری ، مداوملری ، منتسبلری وجائب عسکریه‌دن ، تکالیف امیریه‌دن استثنا ایدلمك و یکرمی ییلدنبری حقیقی و اعظلره یول ویرلمك صورتیله برر ساحهٔ عطالته دوندیریلن مدرسه‌لر ارتق نشر انوار اسلام ایده‌مدیکی ایچون جردن بشقه برشیٔ دوشمیان جاهل واعظلرك افساداتیله بونجه وقتدنبرو فکر اهالیده تحکیم ایدیان فکر تعصبی بونقطه اوزرینه اصلاح ایتمك لازمکلیوردی .

مصرده طبع اولنوب داخلده نشر ایدیلن رسالهٔ استنصاف و دها صوکره‌لری احمد رضا بکك ، قادینلر ، اردو ، ضابط ، وظیفه و مسئولیت ؛ ملازم ناجی بکك حی علی الفلاح وامثالی کتب مفیده افکارده بیوك بر تحول وترقی حصوله کتیرمش ، تلقیاته مساعد بر زمین حاضرلامشدی . ماکدونیاده جریان ایدن قائلی وقایعه قارشو حکومتك قیدسزلغی هله اردونك مغدوریت و سفالتنه رضا کوسترن وجدانسزلغی آرزوی انقلابی اساسلاندیرمش، احتیاج انقلابی عمومیلشدیرمشدی . عالمی حیرتلره کرفتار ایدن شوانقلاب عظیمك مسارعةً اجراسنی استلزام ایدن سبب بلغارلرك شدت و غیرتندن زیاده کوندن کونه زیاده‌لشن وردوالده قرارکیر اولان مداخلات اجنبیه‌یه قارشو حکومتك سکوت و موافقتی ، الحق پولتیقه‌سی اولمشدر .

مفتش عمومیلك طرفندن اداره ایدیلن اصلاحات قدیمه‌نك سطحی اولدیغنی کورن آوروپا، ژاندارمه ایچون دول معظمه اردولرندن منتخب ضابطلر کوندردی . آوستریا و روسیه طرفندن مراقبهٔ اجرا آت ایچون اژان سیویللر تعیین اولندیغی کبی بالاخره امور ضبطیه کبی امور مالیه‌ده تحت مراقبه‌یه آلندی . مفتش پاشا بو مراقبه آلتنده مابینی واجنبیلری ممنون ایتمك، انلرك مسئولیتندن اجتناب ایلمکدن عبارت اولان وظیفه‌سنی حقیقةً قدرت بشرك عاجز اوله‌بیله‌جکی بر جد واهتمام ایله ایفا ایدییوردی .

بلغارلرك بیك اوچیوز اون طقوز سنه‌سی عمومی ودهشتلی عصیانلری قارشوسنده قوهٔ قاهرهٔ عثمانیه عاجز قالمدی . فقط بو عجز بلغارلر ایچون کوزل بر درس استفاده اولدی . اونلر مقصد سیاسی ومعنویلرینه نائل اولمشلردی . ذاتاً بشقه بر شیئه موفق اوله‌میه‌جقلرینی پك اعلا بیلورلردی . اندن صوکره ژاندارمه‌نك تنسیقنه اولدقجه بر جدیتله باشلاندی واولدقجه کوزل نتیجه‌لر چیقارلدی . فقط کوزل اونیفورمه، طولغون

ومنتظماً تسویه اولنور بر معاش تأمینندن بشقه بر موفقیت قزانمیان ژاندارمه او سیلابهٔ عصیان و اختلال قارشوسنده وظیفهٔ تنکیلی دکل ، حتی استخبارات وتحقیقات وظیفه‌سنی بیله حسن ایفا ایده‌مامش،دائما عسکرك یاردیمنه، عسکرك همتنه عرض احتیاج ایتمشدر.[*] بلغار اختلالی ۳۲۰ سنه‌سندن صکره بشقه برشکل وماهیت اکتساب ایتدی. پروغرامنی دکیشدیرمکه مجبور اولمشدی . حکومت قوهٔ اجرائیه‌سنی وبونی تأمین وتشکیل ایدن اسلاملردن زیاده روملری تعقیب ایتمکده مضطر قالمشدی . چونکه روملرده بلغارلرك استیلاسنه قارشو عصیان ایتمش ایدی .

عفو عمومی ایله بوشانان حبسخانه‌لر ماکدونیا اختلالجیلرینه تازه ویکی قوتلر تدارك ایتمش ایدی . او وقته قدر ارادهٔ سنیه‌یه متوقف اولان حرکات عسکریه ایچون درجات قوماندانلرینه‌واسع صلاحیتلر ویرلمش ایدی .هیئت ضابطه‌وملکیه یالکز برشی‌دوشونیوردی. مفتش پاشانك توجهنی ! استخبارات ایچون ویریلان فوق‌العاده خفیه تخصیصاتندن استفاده‌یی ؟

بتون مصادمه‌لر ، عسکری مفرزه‌لری طرفندن یاپلدیغی کبی شقیلرك ، عاصیلرك محل

---

[*] ماکدونیاده نفوس اسلامك برقاچ تعرض ایله محو اوله‌جغنه واکثریتی تشکیل ایدن بلغارلرك آز برزمان ظرفنده نائل امل اوله‌بیله‌جکنه اینانمش اولان بیچاره بینسز بلغار کویلولری ایلك اختلالرنده مسلمانلری ، چفتلکات واماکن اسلامیه‌یی هدف تجاوز ایتمشلردی . حتی خرستیانلردن نفوس نسبتنده ژاندارمه پولیس آلنمسی مطالعه‌سی ده بو مقصد واهی یه استناداً ایلری سورولمش ایدی . ولایات ثلثه‌ده دخی خرستیان نفوسنك اسلاملره فائق اولدیغی ظننه استناد ایدن بومطالعه‌لرك اصابتسزلکنی بالآخره وقوعات کوستردی . اولا نفوس اسلامك عدداً، نفوذ اسلامك ملکاً غلبه‌سی تحقق ایتدیکی کبی خرستیانلری ترکیب ایدن بلغارلرك بعض طرفلرده روملردن دون نفوسه مالك اولدقلری‌ده میدانه چیقدی .ایکی دفعه اجرا اولنان تحریر نفوس ایله‌شو نتیجه‌حاصل اولدیغنی بالاخره کندیلری‌ده، آوروپالی‌ده تصدیقه مجبور اولدی . نفوس ایستاتستیقنی عیناً درج ایدییورم :

سلانیك ولایتنك مقدار نفوسی		قوصوه ولایتنك مقدار نفوسی		مناستر ولایتنك مقدار نفوسی	
عدد		عدد		عدد	
٤٨٥٥٥٥	اسلام	٧٥٢٥٣٦	اسلام	٢٦٠٤١٨	اسلام
٣٢٣٢٢٧	روم	١٣٤٥٢	روم	٢٩١٢٣٨	روم
٢١٧١١٧	بلغار	١٧٠٠٠٥	بلغار	١٨٨٤١٢	بلغار
١٠٢٥٨٩٩		١٦٩٦٠١	اولاح وصرب	٣٠١١٦	اولاح وصرب
		١١٠٥٥٩٤		٧٧٠١٧٤	

اختفا والتماسی ینه ضابطلرك تدارك ایلدیکی مخبرلر طرفندن خبر النیوردی. بتون مجرملر، جانیلر قصبه‌لرده قانونلر ، ضابطلر طرفندن دردست ایدیلیوردی . صانکه جهت ملکیه بو مسئله‌لرده صاحب مسئولیت دکل ایدی . مع مافیه جهت عسکریه‌نك بوفعالیتی، بوحمیتی هیچ بروقت بیکباشیدن یوقاری رتبه اصحابندن ظهور ایتمدی. بومساعی‌یه، بومساعیٔ جانسپارانه وفداکاری‌یه قارشی اساساً معیشتلری تأمین ایدلمین وکنجلکده دوچار ضیق وسفالت اولان ضابطلر مخصص جزئی معاشلرینی‌ده اله‌مدقلرندن بسبتون کرفتار ظلم وحقارت اولیورلردی. طلب استحقاق ایدنلره حبس ونفی غیر کافی کورلدیکی ایچون بعضلرینك طردینه، ضربنه قدر اجتسار ایدلمش ایدی . بلغارلر کویلرنده تشکیلاتی اکمال ایتدکدن صکره مابینلرنده تحدث ایدن بالجمله دعاوی ایچون محکمه‌لرده وجوده کتیرمشلردی . یالکز بونی تأمین ایده‌جك قوهٔ اجرائیه‌یه وعناصر سائرهٔ حکومتك مداخله‌سنی دفع ایده‌جك قوهٔ مسلحه‌یه احتیاجلری قالمش ایدی . انی‌ده پك عاقلانه برصورتده یاپدیلر . اوفق اوفق منطقه‌لر دائره‌سنده ثابت وسیار چته‌لر تشکیل ایتدیلرکه افرادی اکثریتله عادتا عمومیتله ایش وکوجیله مشغول، عندالایجاب سلاحنه اختفا کاهندن صاریلور کویلولردن عبارتدی . بونلری تعقیب ودردست ایتمك پك مشکل ایدی . بلغارلرك شوتشکیلاتی اردونك ، بالخصوص اوچنجی اردونك اصلاحنه چوق تأثیر ایتمش ایدی . بوحال سناً ، جسماً ، فکراً ، اخلاقاً غیر مقتدر بر چوق ضابطلرك تقاعدینی ، اردودن تبدیلنی ، خدمات سائره‌یه نقلنی انتاج ایتدیکی کبی ایکنجی صنف فرقه‌لرینك تنسیق وتشکیلی ایله بتون بلوك ضابطلرینك کنج و عمومیتله مکتبلی ضابطاندن انتخاب اولنمسنی‌ده تأمین ایتمش ایدی . [*] ردیف ضابطلری بولندقلری قضالرده اوج آیده بر یو قلمه‌لرده ، اهالی ایله تماسده بولندقلری کبی قرقر اللیشبر کشیلك ودها بیوك قوتلرله طولان نظامیه ضابطلری‌ده بتون قرا ایله تماس دائمیده بولنیوردی .

٣٢٠ سنه‌سندن ٣٢٤ سنه‌سنه قدراوچنجی آوجی طابورنده بولندیغم زمان بتون نظامیه ضابطلری کبی بلافاصله هپ تعقیباتله مشغول ایکن برکون اولوب‌ده اسلاملرك ترکلرك یاپمغه مجبور اوله‌جغی اختلال تشکیلاتنی ذهنمدن کچیریور ، بتون ارقداشلرله مذاکره ایدییوردم. اکثریسی موفقیتله نتیجه‌لنن مصادمه‌لرده بومباسیله ، سلاحیله اوراق مضره‌سیله دردست ایدیلن اشخاصك برصورتله تخلیهٔ سبیلی مظهر عفو اولمسی وظیفهٔ تعقیب ایله مشغول ضابطانی دوچار یأس وفتور ایلیوردی وبوندن هیچ بر وقت شقاوت وعصیانك کوکنی

[*] بوتنسیفات روم ایلی‌یه یوز بیك سلاح ایله التی یوز کنج ضابط قزاندیرمشدر .

قوروتمق قابل اوله‌میه‌جغی فکری اهالی‌یه تلقین ایدلمش ایدی . هرکون اساسسز برطاقم تدابیر احتیاطکاری‌یه‌مراجعت ایدیلیوردی. مناطق عسکریه‌نك احداثی، امر قوماندانك ارکان حربیه ، ممتاز و پیاده‌نك مجرب ومقتدر ضابطلرینه احاله‌سی ، شدتلی موأخذه ومسئولیت ، بونلر هپ اساسسز اجرا آت ایدی . اعدامه محکوم بیکلرجه کیمسه‌لر هروقت جاننك مصونیتندن، برکون کلرب محبسدن چیقه‌جغندن قطعیاً امین ایدی. [*] یالکز بومصونیت تمایلات عصیانیه‌یی تزیید وتشجیع ایچون کافی ایدی.

باعث الم اولان بوقدرمؤثراته رغماً دائرهٔ عسکریه (حربیه نظارتی) حقوق‌عسکریه‌ده علنی حقسزلقلر ارتکابندن چکنمیور، رتبه‌لری ، منصبلری ، ضم معاشلری فداکارلره ، جانسپارلره ، مستحقلره دکل ، دامادلره ، جاسوسلره ، مداهنلره ویریبوردی . اردوده قانونك حکمی یالکز حقی طلب ومدافعه یدن اوفاق رتبه‌ده‌کی مادونلری ازمکه منحصر قالمش‌ایدی. افرادك چبلاقلغی، مساکنك بربادلغی، معیات عسکریه‌نك [illegible] تأدیهٔ معاشاتده‌کی مبالاتسزلغی اردوده فکر اختلال وانقلابی [illegible] اساسلندیرمشدی .

بواره‌لق عثمانلی اتحاد وترقی جمعیتی قنالغك اشخاصدن ، قوماندانلردن ، مفتشلردن ، والیلردن ، سرعسکردن، صدراعظمك سوء اوصافندن دکل، اصول اداره‌نك سیئاتندن منبعث اولدیغی فکرینی، اوته‌دنبری احرار امتك نشر ایتدیکی فکرسلیمی ، عموماً قبول وتصدیق ایتدیریبوردی .

عثمانلی اتحاد وترقی جمعیتنك فعالیتی

بوبابده کی تمایلات انقلابیه‌نك قنا بریول آلمسنه اوآره‌لق سرعتله توسیع دائرهٔ اجرا آت ایدن واحوال عالمی برنظر دوربین بصیرتکاری ایله احاطه ایلین عثمانلی اتحاد وترقی جمعیتنك پك بیوك برخدمتی کورلمش، هله اهالیدن زیاده اردونك روحی، امروقوماندانك

[*] حبسخانه‌لرده سیاسةً موقوف اولانلردائما قونسولاتو مأمورلری وقومیته منسوبینی معرفتیله تشجیع ایدلمشدر .

واسطهٔ اجرائیه‌سی مثابه‌سنده اولان هیئت ضابطانك دون قدمه‌لرینه، یوز باشی وملازملره عطف اهمیت ایلمکله پك بیوك براثر فطانت ودرایت کوسترمشدر .

بوسایه‌ده ضاطلر اسکیسی کبی بربرینك یاننده یالکز مسلکداش، آدداش صفتیله دکل، پك مقدس برسرداش وقرداش صفتیله اثبات وجود ایدییوردی .

کوندن کونه امنیت ، محبت متقابله اساسلری قوریلیوردی . بو سره بیکانه اولانلره افراد جمعیتك اتخاذ ایتدیکی تدبیرلر ایله جمعیتك اهمیتی ، خفی، اما پك محرم وخفی وفقط غایت مهم وجدی اولان موجودیتی، وضعیتی احساس ایتدیریلیوردی. جمعیت بوصورتله حکومتك قوهٔ اجرائیه‌سنی اله آلدقدن صوکره قصبه‌لرده ، کویلرده اهالی‌یه اولان تأثیرینی هپ بوحمیتپرور ناشرلری ایله اجرا ایتمش، قوهٔ مسلحه ایله انقلاب آشتی پرورانه‌یی تأمین یولنی دوشونمش ایدی .

منطقه مفتشلکی صفتیله دائما کویلری سیر وکذر ایدن ارکان حربیه وممتاز ضابطلری بالخاصه حرکات تعقیبیه‌یی غایت جدی وموفقیتلی برهمتله اداره ایدن وذاتی ماکدونیا اختلاجیلری میاننده اهمیتله تلقی ایدیلن ارکان حربیه بیکباشیسی انور بکك جامع اولدیغی اوصاف عالیه ومکارم اخلاق سایه‌سنده بوبابده اجرا ایله‌مش اولدیغی حسن تأثیر بالخاصه شایان قید وتذکیردر .

هله ٣٢٣ سنه‌سی نهایتلرنده و ٣٢٤ سنه‌لری ابتداسنده روم ایلینك مواقع مختلفه‌سنده بربرینی متعاقب بتون قطعات عسکریه‌ده افرادك حقوق قانونیه‌لرینی مجتمعاً طلب خصوصنده عقدایتدکلری اجتماعلرك شکلی،ماهیتی، عصیان، اختلال شائبه‌لرندن مصونیتی دوائرده افراد جمعیتك نفوذیله افراد عسکریه مطالبنك حکومتك اسعاف وموافقتنه اقتران ایلمش اولمسی جمعیتك قوت وحسن نیتنی کوسترمش، بین الحرمین حجاز خطنك انشا آتنه مخالفت ایدنلرك ، دها طوغریسی راتب پاشا ایله امیرمکه ومحافظ مدینه‌نك تشویقاتنه فریفته اولان سبکمغزانك تنکیل مقصدیله روم ایلیدن طلب ایدیلن قوای ردیفه واحتیاطیه‌نك سلاح آلتی امرینه عدم مطاوعتی جمعیتك تأثیر واهمیتنی اولانجه ماهیتی ایله نظر خلقده طاتمش ایدی . جمعیت منتظم وخفی برحکومت حالنده اجرای وظیفه ایدییوردی بتون مأمورین حکومتك سجل وماهیتی جریدهٔ جمعیتده مقیدایدی . بتون افعال وحرکاتی معقب ایدی. آرتق مفتش عمومینك، والیلرك ، قوماندانلرك حکم ونفوذ معنویسی ابطال ایدلمش ایدی . زیرا آنلر کاملاً واسطهٔ اجرائیه‌لری اولان امناسنی، مأذونلرینی الدن چیقارمش ایدی .

جمعیت بتون منور افکاری ، بتون صمیمی وجدانلری، بتون فدا کارلری قزانمش ایدی. اسکیسی کبی کیزلنمکده اوقدر لزوم ده حس ایتمیوردی . ذاتاً جمعیتك کوندن کونه سرعتله آرتان قوتی ادامهٔ محرمیت خصوصنده قوهٔ ضابطه‌سنی‌ده دوچار مشکلات ایدییوردی. حکومت وآنك ضمننده غیر مشروع امللر، خسیس منفعتلر تأمین ایدن افراد حکومت مشکلات ایچنده قالمش ایدی . مدهش بر خصم قارشوسنده بولندقلرینی جس ایدییور وفقط تشخیص ایده‌میورلردی . امارات مفقود ، دلائل معدوم ایدی .

حکومتك جمعیته تعرضی ، جمعیتك اعلان حریتی

بو تحولاته قارشی الك اول سلانیك مرکز قومانداني یاوراندن قائممقام ناظم بك غلیانه کلدی . منافعنك ، موجودیت سیاسیه‌سنك برکابوس بلا طرفندن احاطه اولندیغنی حس ایتمش، کشف دشمن ایچون، کشف اسرار ایچون اولانجه قوتلریله، قوهٔ سباعیه‌سیله میدانه آتلمش ایدی.

چونکه ضم معاشی ، رژی تخصیصاتی، قمارخانه ، عمومخانه ، میخانه حاصلاتی مخاطره ایچنده قالمش ایدی. بونك ایچون جاسوسلره احتیاجی وار ایدی . ذاتاً قانون ضابطی صفتیله بو کروه مکروهه منسوب بر ایکی ضابطی من‌القدیم بو خصوصده استخدام ایدییوردی وفقط آنلرده کندیسندن برخطوه بیله ایلری آتمامش ایدی .

ملتك قابلیتی ، بیوکلکی اهانت و دنائتك پك محدود بر دائره‌یه صیقیشمسنی تأمین ایلشدی. بونك ایچون چوق چالیشدی؛ چوق یورولمش ایدی، پرغیظ وغضب کسلمش ایدی. الك نهایت کندی بیوکلرینه امتثالی ، موهوم مخبرلر ایجادی صورتیله هدف ایتدیکی ارباب حمیتی آولامغه قرار ویردی. بوصورتله تسکین غلظت وغضب ایدییوردی. اونك ایچون، ناموس ووجدان، بونکله برابر اذعان وعرفان صاحبی اولانلری یاقه‌لمق کافی ایدی.

ذاتاً حکومتك بتون قوتی، ملتك قوای حیاتیه‌سی منابعندن بشقه برشیٔ اولمیان جدی، مقتدر، حمیتلی اولانلری محوایتمکه میال ومنحصر دکلمی ایدی؟ ضابطدن، طلبه‌دن، اهالیدن

بر چوق کیمسه‌لری توقیف ایتدیردی . فقط بیهوده تلاش ایدییوردی. جمعیت دوائرده مکملاً نفوذینی یوروتمك امکانی‌چوقدن تأمین ایتمش ایدی. توقیف‌ایتدیردیکی اشخاص بوصورتله تخلیه ایدیلنجه مابینه قوشدی ؛ مشیر وکیلی فریق اسعد پاشایی ، ارکان حربیه میرلواسی علی پاشایی و بتون هیئت عسکریه‌نك ناموسلی ارکانی، والی رؤف پاشایی لاقیدلکله ، طرفدارلقله اتهام ایتمك ایستدی . عودتنده آلدیغی فضله تخصیصاتله قوتنك آرتدیغنی حس ایدییوردی.

وحدانیت ربانیه اوزرنده اتحاد ایدن افکارك حقانیت ، حریت وعدالت ایچون اولومی ، اولوملرك اك شرفلیسی بیلدیکنی بیلمیوردی . مع مافیه جمعیت افکار عمومیه‌یه سوء تأثیر ایدن قوهٔ معنویه‌یی کرفتار ضعف ایدن بوالچاقلغه قارشو سکوت ایده‌مزدی ؛ وظیفه‌سنی اجرایه مأمور ایدی . ناظمی یوق ایده‌جکدی . آنك ایچون حکم اعدامی اعطاده تردد ایتمدی. بوحکمی ناظمك متعلقاتندن بری‌ده امضا ایتمش ایدی. واجراسنی ضابطهٔ عدلیه‌سنه حواله ایلمش ایدی. ایشته یوم عظیم ، اوت بوکون استعداد انقلاب ملتك وبتون اقتدارجمعیتك امتحان ایدلدیکی برکون ایدی. بوکونه قدر هیچ برضابط ، هیچ برصادق ، هیچ برفداکار اصل وطن خائنی اولان برجاسوس اوزرینه سلامت وطن نامنه سلاح آتمش، حکومته علناً اعلان حرب ایله بر صولت قهرمانانه‌ده بولنمش دکل ایدی . بوکونه قدر ملتك عسکرلری ، ضابطلری ، کوکللیلری، فدائیلری یالکز دشمن خارجی ایچون فدای جانی ، ترك حیاتی اوکرنمش ، بو یولده برقهرمانلغه ، فداکارلغه ، اولمکه آلشمامشدی . شجاعت مدنیه‌نك ، سلامت عمومیه ایچون بیله بیله فدای حیات ایتمه‌نك لذتی، بیوکللکی هنوز طانمامشدی . حقوق شخصیه‌نك مدافعه‌سی ویاخود منافع وطنیه‌نك حمایه‌سی اوغورنده شخصی ، اجتماعی فداکارلقلره، قهرمانلقلره آلیشیق اولان عثمانلی ضابطلری بوکون ایلك دفعه اوله‌رق ملتك منفعتی، استقبالی ایچون اولمکه دعوت ایدلمشدر .

باخصوص دشمن قارشوسنده برمحاربه‌ده ویا براشقیا ایله وقوعبولان مصادمه‌ده اولدیغی کبی بو مبارزه‌ده پدر والده ، عائله یتیملری دست ظلمکار حکومته دکل ، آغوش شفیق جمعیته، حمیتی معلوم برهیأته تودیع ایدیله‌جکلردی. ملاحظهٔ حال واستقباله محل یوقدی . ناموس عائله تحت ضمان جمعیتده امین ایدی. بیوك بر نام قزانیله‌جقدی. مع مافیه نظریات ایله عملیاتی یکدیکرندن آییران مبتدیلك اوکون میدان امتحانده اثبات وجود ایدن فداکارلرك سیکیرلرینی کوشتمش ایدی .

پیاده . . . . الاینك . . . . طابورندن ملازم . . . افندی بو مهم وشرفلی تشبث ابتدائی ایچون کندینی قهرمانانه بر وضع ایله میدانه آتدی ؛ متانت اخلاق وعلوافکاری مهم اولان بو ملازمك کفایتی هیئت اداره‌جه تصدیق ایدلدیکی ایچون حکم عدالتك اجراسی کندوسنه احاله ایدلدی . بتون عثمانلی ضابطلرینه حق ایچون ، حریت ایچون جمعیتك، ملتك شرف وسلامتی نامنه بیله‌بیله اولمکی، ایلك دفعه اولمق اوزره محقق براولومه قوشمغی عموم عثمانلی ضابطلرینه اوکرتن بو ضابط خالص مخلص برترك ایدی .

وظیفه‌سنی فوق‌العاده بر اعتدال دم وشایان حیرت‌وتقدیر برمتانت متوکلانه ایله‌اجرا ایدن بوضابط حقنده حکومتك اجرا ایتدیکی تعقیبات جمعیتك نفوذی آلتنده تأثیرسز قالمش ایدی. بوموفقیت مضاعفه ایله جمعیت تفوقنی کوسترمش ایدی. بوایلك موفقیات فداکارانه اوزرینه سربجیب تفکر و تأمل اولان بتون کنج ضابطلرك قلبنه بر حس مسابقت فداکارانه استیلا ایتمش‌ایدی. حکومت مستبده‌نك هیچ برمقصده تابع اولمیه‌رق صرف ادامهٔ استبداد مقصدیله وطنك ضررینه اوله‌رق آچدیغی حرب ومصادمه میدانلرنده بوشی بوشنه فدای جان ایدن ضابط ارقداشلرینك شهادت مظلومانه‌سنی ، مغدوریت سفیلانه‌سنی برر برر ذهنلرندن کچرییور . بوشهیدانك براقدیغی کمسه‌سز ، فلاکت دیده پدرلر ، علیل وسالخورده والده‌لر کوزلری سرشك الم ایله نمناك بیچاره طوللر ، زواللی یتیملر ، آه ! اوهرشیدن بی خبر، استقبالی مظلم معصوملرك حکومت قپولرنده، وزنه پنجره‌لرنده،دوائر مالیه قوریدورلرنده ذلیلانه محقرانه سوروندکلرینی، دیلندکلرینی، اوت استحقاقلرینی مبین آیلر وسنه‌لردنبری ورود ایتمین جزؤدانلرینی طلب ایدن بوسفیللرك سفالتنی مشعر غمکین وآتشین تابلولر حق یولنده اولمك قیمت وشرافتنی نظرلرنده یوکسلتیوردی وبوتفکر وتخیل ایله تعب آلود اولان وجدانلرندن یوکسلن شوصدایی قولایلقله دیکلیورلر ایدی :

— دنیاده اولوملرك اك شرفلیسی حق یولنده اختیار اولنان اولومدر!

شورجعت قهقریه ایله هیکل استبداد منفعل اولمش ایدی. غیظك تأثیریله استعجال ایدیور ، تیتریوردی . بونك اوزرینه سلانیکه دها بیواك جاسوسلر کوندردی. فریق اسماعیل‌ماهر پاشا ریاستی تحتنده‌میرلوا یوسف ورجب پاشالردن‌مرکب برهیئت کوندردی. یاره‌لی ناظم بك استانبوله قاچمش ایدی . ناموس دائره‌سنده تأمین حال و استقباله مقتدر اوله‌میان بعض مأمورلر ، بوهیئته مراجعت صورتیله استحصال منفعت ایده‌بیله‌جکلرینی ملاحظه ایتمشلردی. مناسترده میرالای نظمی بك ایله الای مفتیسی مصطفی افندی‌مبایعات

قومیسیونده کشف ایدیلن ارتکابات ماهرانه‌لرندن متولد مسئولیته معروض قالمشلردی. ایلك مرکز استکشاف اولان سلانیکك جاسوسلرینه سرلرینی صاتمقدن چکندیلر. مابینه قدر کیتدیلر، رتبه‌یه ضم معاشه نائل اولدیلر، عودت ایتدیلر.

ایشته سلانیك و مناسترده بوصورتله تأسس ایدن مراکز تجسسیه فعالیته باشلادی. پرلپه‌دن قضا قائممقامی شوکت بك ایله سواری ملازمی جنجی حسین و ندائی، پیاده ملازمی اسماعیل افندیلر پرلپه‌ده بوهیئت فاسده‌نك آجنته‌لغنی درعهده ایتدیلر. بوفعالیتدن جمعیت اندیشناك اولیوردی. حق‌وار ایدی. چونکه جاسوسلر ایچون دلیل، امارهٔ تهمت ارامغه مجبوریت یوق ایدی. پارلاق وصاف برماضی، ناموسکارانه وحمیتپرورانه برمسلك افراد جمعیتی اتهامه کافی ایدی.

ارباب ناموس استانبوله، سلانیکه جلب ایدلدکجه جمعیتك طرفدارلری قوهٔ معنویه‌جه صارصیلیور. خوف و دنائتله مجبول اولان ملوث وجدانلر اظهار ماهیت ایچون تهالك کوستریبوردی. مناسترده جمعیتك رئیس واعضالرینی کشف ایتمك ایچون حضور و آرامنی، حتی وظیفه‌سنی فدا ایدن پولیس مفتشی سامینك وضعیت خائنانه‌سی ازالهٔ وجودینه حکم ایتدیردیکی برصره‌ده پرلپه قائممقامی شوکت بکك‌ده فعالیت ومساعیسی، مساعیٔ اهانتکاریسی جمعیتك اهمیتلی افرادینی اظهار ایدییوردی. برمقصد ملعنتکارانه ایله فروشوه‌یه کیدن سامی اوراده یوق ایدلدی. جمعیتك بوموفقیتی‌ده حکومتی اندیشناك ایلدی. اظهار حقیقت ایچون محل وقعه‌یه کیدن متعدد هیئتلر، تحقیقاتی جمعیتك تعلیماتی دائره‌سنده نتیجه‌لندیرمش ایدی. بوایکنجی وقعه جمعیتك نفوذینی انظار عامه‌ده تعیینه کافی ایدی. ارناوود قومیته‌سی منفعتنه خادم اولان شوکتك اجرای حکم اعدامی لمصلحة تأخیر ایدلدی. چونکه عثمانلی اتحاد وترقی جمعیتی عنوانی تحتنده ایش کورن جمعیت خیریه‌نك وظیفه‌سی بلا تفریق جنس ومذهب بتون وطنپرور عثمانلیلرك تأمین اتحادندن بشقه برشی دکلدی.

بو وقایع مهمه‌نك حین جریاننده، فقط بتون مراکز وافراد جمعیت کبی مواصلهٔ منتظمه، مخابرهٔ مؤتمنه سایه‌سنده هر وقعه‌یی وقتی‌وقتنده بتون تفصیلاتی ایله خبر الیوردم. محرر عاجز رسنه موقع قوماندانلغنده بولنیوردم. اساساً رسنه‌یه اسباب وملاحظات آتیه‌یه بناءً جمعیتك تأثیرونفوذی دلالتیله‌ومناستر منطقه‌سی قوماندانی فریق هادی پاشانك همتیله تعیین ایدلدم. رسنه اساساً مسقط رأسم، مهد وجودمدر. رسنه‌یی، اوخری‌یی وحوالیسنی چوجقلغمدنبری تسخیر ایتمش ایدم. رسنه‌لیلر، اوخریلیلر وطنپرورلکله، شجاعتله، حمیتله

مشهور عالمدر. بوخصائل برکزیده بلا تفریق جنس ومذهب بتون همشهریلرمده موجوددر. بوحوالی سکنه‌سنده خصائل جوانمردانه طبیعتك محض لطفیدر. مواهب سبحانیه‌سیدر. اوخری ردیف طابوری سنجاغنك برقاچ نشانی، نشان حمیت وحماستی واردر.

قره‌طاغده، روسیه‌ده، یونان محاربه‌سنده فداکارلغی زبانزد عالم اولمشدر. یونان محاربه‌سنده تقدیر عامه‌یه اقتران ایدن فداکارلغم، غیرتم ایله مغرور ومفتخر اولان همشهریلرم بکا بیوك بر اثر توجه واعتماد ابراز ایدییورلردی.

بو امن و اعتماد ۳۱۵ سنه‌سندن ۳۱۹ سنه‌سنه قدر اوخریده دبوی مأموری ایکن ایتدیکم تلقیناتك تأثیراتنی تأمین ایتدی. هله اندن صوکره رسنه قوماندانلغنه ترفیع وتعیین اولندیغم وقته قدر آوجی طابورنده درت سنه سیار برصورتده تنکیل اشقیاده تعقیب ایتدیکم مسلك، کوستردیکم مردلك و غیرت دائما مسلمانلرك حقوقنی محافظه وصیانت خصوصنده ابرازایتدیکم جدیت و حمیت بکا افکارعمومیه‌یی قزاندیرمش ایدی. بن رسنه‌ده ایکن بلغار قومیته‌لرینك دوام نفوذینه، تأثیر حکمنه امکان اوله‌ماز ایدی. رسنه و پرسپه قوماندانلغنده ایکن حکومت مستبده‌نك قوتی اولمقدن زیاده جمعیتك آلتی اولمشدم. برطرفدن‌ده عین صورتله اوخری‌یه کتیریلن وعین أمل تعقیب ایدن اوخری ردیف طابوری قول‌اغاسی أیوب افندی قرداشم، فلکك عین مساعده‌لرینه مظهراولدیغی ایچون، اوخری جمعیتك اك معتمد برمرکزی حکمنده ایدی.

حتی حکومتك غفلتندن، دنائتندن بك زیاده یوز آلان بوطرف بلغارلرینه قارشی جمعیتك اوفق برچته‌سی حقوق اسلامیه‌یی وحقوق عامه‌یی بلا تفریق جنس و مذهب صیانت ایچون طولاشیوردی. بو فداکارلقلر، بو درجه جدی اهتاملر دبره‌نك وبتون محیطمزده بولنان ارناوودلرك حسن ظن و اعتمادینی قزاندیرمش ایدی. ارناوودلر فوج فوج جمعیته دخول آرزوسی ایله اوخری‌یه، رسنه‌یه، مناستره اوشوشیورلردی. جمعیتك قبول‌اشخاص حقنده قواعد موضوعه‌یه فرط رعایتی باخصوص ارناوود قومیته‌سنه چالیشانلری عن جماعة قبول خصوصنده‌کی قرار مستحسنی حسبیله اسعاف تمنیات بابنده استغنا کوستردکجه جمعیتك اهلیتی، حیثیتی اعتلا ایدییوردی. اودرجه اعلاایدلمك ایسته‌نیلن موفقیت عاجزی‌یی تسهیل ایدن بو کبی مؤثراتی ذکر ایتمکه جمعیتك محافظه‌سی قیدنده بولندیغم اسراری مانع اولمسه ایدی بنمده سائر افراد جمعیت کبی وظیفه‌دن باشقه برشی یاپمدیغمی مدللاً اثبات ایده‌جك چوق شیلریازه‌بیلیردم.

استطراد — (بورایه قدر بالتعلق ترجمهٔ حالمی یازه‌رق بوبابده ملتمك قابلیتنی، بیوکلکنی

رسنه اوخزی ملی طابورلری قوماندانلری

١ — قول‌اغاسی نیازی بك ٢ — قول‌اغاسی ایوب افندی

علوجنابنی تصویره چالیشسهم تصوراتمی صویرده عدم اقتدارمدن طولایی حکومت سابقه‌یه ومسببلره ابدی لعنتلر، نفرتلر یاغدیره‌جغم. مزیتك، اقتدارك، عرفان ودرایتك، معرفتك رواج بولمدیغی زمانلرده درین بریأسه مغلوب اوله‌رق لزومی وجهله ترقی‌یه چالیشه‌مدم. بونك ایچون تصوراتمی، احتساساتمی حسن افاده ایده‌میه‌جکم. اساساً مدت عمرمده قلمدن زیاده سیفمه عاشق اولدم. نه یاپایم المده دکلدر.)

خائن حکومت، جاسوسلری ایله سلانیك، مناسترمرکزلرینی تضییق ایتدیکی، جمعیتك صبر وقرارینی توکتمکه اوغراشدیغی صره‌لرده رسنه مرکزی‌ده آزادهٔ اضطراب برحالده دکل ایدی . بتون شخص معنویٔ جمعیت برماکنه کبی وحدت اعماله مالك اولدیغی ایچون رسنه‌ده کافهٔ مراکز جمعیت کبی لرزه‌ناك اولمش ایدی . باخصوص رسنه‌ده، پرسپه‌ده، اوخری‌ده بلغارلرك ثابت وسیار چته‌لری، ارناوودلرك طوسقه‌قومیته‌لری رئیسی چرجیس ایله بزلشمش ،دهشتلی فعالیته قویولمش ایدی. بو آره‌لق اوخریده پتروش، دهان رسنه‌ده قریسته پرلپه‌ده پتره ویوودەلرك چته‌لری اوچر بشر حاکم نقطه‌لره، اهمیته مالك قریه‌لره داغلمش حکومتك،نفوذینی بسبتون ابطال ایتمش ، مسلمانلرك سربستیٔ حرکاتنی بسبتون تقیید ایتمش ایدی .

جمعیت ؛ اراضی‌یه احواله،اولان وقوفی،تعقیب اشیا مسئله‌سنده سبق ایدن خدمت وتجربه‌لریمی اهالیٔ اسلامیه‌یه اولان نفوذمی،قومیته‌لره قارشو اولان تأثیرمی نظره‌طالعه‌یه آله‌رق، اووقت بیکباشیلغی منحل اولان طابورمله رسنه قوماندانلغنه لیاقتمی تأمل ایدرك دوائرده اعمال نفوذ ایتمش،بنی رسنه‌یه تعیین ایتدیرمشدر. اصابت ایتمش ایدی . اهالیده بکا قارشی موجود امنیت، وحمیت سایه‌سنده وویوده‌لرك حرکاتنه،التجا کاغنه دائر آززمان ایچنده پك چوق استطلاعاتده بولندم. اوخری چته‌لرینه قارشی اوخری قوماندانی مسئول اولدیغنه کوره وظیفهٔ اساسیه‌م داخلی ارباب فسادك التجا کاهی ، قوهٔ استنادی اولان وویوده‌لری، قریسته‌ایله پتره‌یی یقالامق،چته‌لرینی بوزمق،التجا کاهلرینی آییقلامق‌ایدی. برخیلی تعقیب وتحریدن‌صوکره قریسته‌نك فروشیه‌قریه‌سنده ایکی‌رفیقی ایله مختفی‌اولدیغنی اوکرندم. قریه‌یی آبلوقه ایتدم. سلاح تعاطی ایتدك؛ رفیقلرندن بری مقتول دوشونجه قریسته برصمانلق درونندهِ اختفا ایلدی. رسنه‌ده تسلیم نفس ایلدی. مصادمه‌ده بوصورتله نتیجه‌لندی. قریه‌نك تحریسی اثناسنده یدی مانلیهر،ایکی بومبا ووقتیله اورمانده‌برصورت فجیعه‌ده قتل ایدیلوب متجاسرلری بولنه‌میان درت آسوماتلی مسلماندن برینك برچوق یرلرندن قورشونله ، قما ایله دلنمش قانلی چبکنی‌ده اشقیانك بحصننه مخصوص برمخزنده بولندی. یارم ساعت صکره‌لوواره‌قه قریه‌سی‌ده‌صارلدی. چونکه استخبارات واقعه‌یه کوره اون بش کشیدن عبارت اولان قریسته چته‌سنك تعلیماتلری مقتضیاتندن اوله‌رق ، قیشی کچیرمك‌اوزره ایکیشر کشی کویلره تقسیم اولندیغی حقنده‌کی‌استخبارات ایله بوقریه‌نك‌ده بوش اولمدیغنه حکم اولنمش ایدی .

قریه بعد الاحاطه تحریاته مسارعت اولندی . بلغارستاندن کلمه قومیته‌دن خرستو

طونتف وقریستەنك رفقاسندن رسنەلی دانغول برخانەده مختفی ایدی. هرایکیسی حیاً دردست ایدلدی ایسەده کیجه اثناسنده تلاشمزدن استفاده ایدرك فرارەتشبث ایتدکلرندن خرستو ایله خانه صاحبی آتش تعقیبك تأثیریله نائل مرام اولەمدی. رسنەلی دانغول ایسه یاقەیی قورتاردی. اشبو قریەدندە سکز مانلیهر وبلغار، ارناوود اتفاق قومیتەسی طرفندن بش آلتی آی اول اوریلان حکومت پوستەسی محافظلرندن بر ژاندارمەنك اکر طاقمی وهکبەسی واشیای عسکریەسی ظهور ایتدی . هرایکی کویده ارباب فساده معین اولانلر دلائل جرمی اولان سلاح واشیا وبومبا وسائرەسی وضبط ورقەلریله حکومت محلیەیه تسلیم ایدلدی .

قریستەنك قوتنی ، التجا کاهنی بوصورتلەصارصدقدن صوکره رسنەیه عودت ایتدم. ورسنەنك دلالتیلەداخل قصبەدەقومیتەنك رئیسی، اعضاسی، صندقکاری، کاتبی، رهبرلری، یتاقلری حقنده آلدیغم معلومات اوررینه دهشتلی تضییقاته ، تحریاته قویولدم . بوتحریات وتدقیقات نتیجەسنده یوز اللی یه قریب سلاح ، متعدد بومبا واوراق مضره یاقەلادم . ومتهملری جرملرینك دلائل قطعیهٔ ثبوتیەسیله برلکده حکومته تسلیم ایلدم . انکار ومدافعەیه محل یوقدی . بونلرك یولی راه عدم اولەبیلوردی . فقط حکومت، متعدد مؤثرات اهانت آلتنده اجرای حرکت ایدن حکومت بویله یاپمامش ایدی . ومتعاقباً برسرعت خاطفه ایله لسقوفجه وبزمیشته قریەلرینیده عثمان ویوسف افندیلرله تحری ایتدرمشدم . بو ایکی قریەده یالکز اونبر قیه دینامیت ویکرمی بش اوتوز عدد سلاح بولندی . بونلرکده متجاسرلرینی حکومته کوندردم. رسنەده سنەلردنبری امثالی کورولمین بوشدت وسرعت اجراآت بلغارلری دلخون ایدیبوردی . فقط بن آنلردن زیاده معذب ومأیوس بولونیوردم . زیرا حکومتك استبدادینه قارشو حریتلری ، قومیتلری ایچون سلاحه صاریلان بر قومك قوتنی محو ایدیبوردم .

نه یاپەیم ؟ تابع اولدیغم قومك فضیلتپرورانه مسلکی بیوك برحق اولان منفعتی بنجه بشقه بر یول طوتمغه مانع ایدی . فقط حکومتك غفلتی عجز ومسکنتی، دنائتی بنی دیکر کون ایتدی . اهالیٔ خرستیانیەنك معتبرانی جمع ایتدم . نتیجەسزلکه محکوم اولان مساعیٔ منفردەنك هیچ بر وقتده کارکیر تأثیر اولەمیەجغنی، غافل ومسکین کورینن اهالیٔ اسلامیەنك مدافعهٔ حقوق اسلامیه وعثمانیه ایچون صوك داملە قانلرینی آقتمدقجه بلغارلر ایچون منافع متضاده وخصوصیه تأمینه اصلا امکان بولنەمیەجغنی. شواوفاجق زمان مأموریتمدن کوردکلری درس عبرتدن استفاده ایلملری لزومنی ومسلمانلر خرستیانلردن زیاده حکومتدن

دلکیر ومتضرر اولدیغندن بوجهتلرك نظر دقته آلنمسنی، اخوتك، اتحادك لزومنی یانه یاقیله آکلاتمش ایدم . افاداتمدن متنصح اولور کبی کوروندیلر . قصبه‌لی یه ، کویلولره تعمیماً امرلر ویردیلر . هر طرفدن اوچر بشر ایشه یاراماز سلاح تسلیم ایتمك صورتیله بنی بر دام اغفاله آته بیله‌جکلرینی ظن ایتدیلر . بو بنم ایچون دها استفاده‌لی تحریات اجرا ایدیله‌جك نقطه‌لری تعینه مدار اولدی .

اندن صکره دها بیوك بر شدت وجدیتله تعقیباته، تحریاته مسارعت ایلدم . ارتق رسنه ناحیه‌سنده بلغارلرك موجودیت مسلحه وسیاسیه‌لری معدوم اولمش ایدی. پره‌سپه‌یه انتقال ایدن نوبت تحریات وتعقیبات، پرسپه‌ده ممتاز یوزباشی مختار افندینك احتراصات وانفعالات نفسانیه‌یه مغلوبیتندن متولد خطیئاتی، خطیئات سیاسیه‌سیله طبیعةً توفقه اوغرادی . مختار افندی رسنه‌دن زیاده پرسپه‌ده اوطوردیغی حالده بر ایش کوره‌مامش ایدی . چونکه تربیهٔ فکریه‌سی، معلومات عسکریه‌سی بندن قات قات یوکسك اولان مختار افندی بو ایشك رجلی دکلدی واوله‌مازدی . لسان ، عادات وطبیعت محلیه‌یه وقوفی یوق ایدی . اهالی ایله امنیت وصمیمیت دائره‌سنده تأسیس موالات ایده‌مزدی . بزم طرف اهالیسی هر کسه، باخصوص مأمورین حکومته قولای قولای امنیت ایدر آدملر دکلدر . اخبار کیفیت ماده‌لرنده جانلری یانمش، خانمانلری سونمشدر . ضابطك بر مسامحه‌سی ، مخبری صاقلامق خصوصنده ادنا بر مسامحه‌سی قوجه بر خانه‌نك پریشانیسنی انتاج ایدر . مختار افندی آز زمانده کلیتلی سلاح ویتمش سکسان ثابت وسیار قومیته دردست ایتمکده‌کی موفقیتمه غبطه‌لر ایتمش، اوده اجرای فعالیتی محافظهٔ عزت نفسی نامنه الزم کورمش ایدی . مختار افندی اشکنجه‌لرله کویلری ، کویلولری تضییقه ، تحقیره، اولدیرنجه‌یه قدر ضرب وتعذیبه قدر ایشی ایلرولتمش. شریعت اسلامیه‌نك ، وجدان انسانیتك تقبیح ایتدیکی بو خطیئات سیاسیه ایله اجنبیلرك ، دول معظمه سفراسنك مسکین وجبین حکومت اوزرینه ازدیاد تعقیبات وتهدیداتنه باعث اولمش ایدی . حکومت، بوتضییق شدید اوزرینه مختارافندی ایله یوز باشی شکری افندی‌یی تحت توقیف ومحاکمه‌یه المش اولدیغندن اجنبیلرك هر بر مداخله‌سندن شماره‌رق قوهٔ معنویه‌سنی ارتدیران بلغار قومیته‌سی‌ده روسیه قونسلوسنك دلالتیله رسنه‌دن مباعدتم اسبابنی احضاره قالقشمش ایدی . بوبابده مفتش عمومی فوق‌العاده ابراز شدت وفعالیت ایلدی . تحت محاکمه‌یه آلنه‌رق رسنه قوماندانلغندن تبدیلم لزومنی مشیر وکیلی فریق اسعد پاشایه امر وتبلیغ ایتدی . رسنه‌یه ده بر هیئت تحقیقیهٔ مختلطه اعزام ایلدی ایسه‌ده نتیجهٔ تحقیقات اشبو امرنامه‌نك تطبیقنه مساعد چیقمدیغندن مفتش پاشانك فعالیتی

رفیقی آدم بك ارناوود چته‌سی رئیسی جرجیس

بونقطه‌ده‌توقف ایتدی . بنی اسعد پاشا سلانیکه جلب ایده‌رك بعض نصیحتده بولندی وینه رسنه‌یه اعاده ایتدی .

بواره‌لق کوستردیکی حرکات شدیدانه اثناسنده کرمانلی پتره یاره‌لانمش وبرهفته صکره یاره‌لی اولدیغی‌حالده کسریه مفرزه‌لری طرفندن‌خاك هلاکه سرلدیکی کبی‌یرینه کچن وویوده متره دخی دردست‌ایدلمش، کرمانلی‌متره طرفندن اولجه طوتیلان مناسترلی‌رستن ایله‌برلکده قشله‌ده‌عسکر البسه‌سیله مخبرصفتیله خدمات عسکریه‌ده‌استخدامله‌رینی آرزو ایتمش‌واستعاف ایدلمش ایدی . فقط بوکا مقابل عفو عالی‌یه مظهریتلری وعد وتأمین ایدلمش وبوبابده تشبثات مقتضیه اتخاذ قلنمش ایدی . کرمانلی متره‌نك تأثیر نفوذ ودلالتیله دولتك باشنه بیوك برهائله کسیلمش وهادی پاشانك بغیر حق عزلنی انتاج ایتمش اولان راقوه روم قریه‌سنك احراق وقتل عامنده متجاسر وعلاقه‌دار اولان کرمانلی یکرمی کشی ظاهره چیقارلمش، کندیلرینه اعتراف جرم ایتدیریله‌رك دست عدالته‌تسلیم وایصال‌صورتیله‌سطوت حکومت کوسترلمش،اوروپا جرائدینی اشغال ایدن بومسئله‌دن طولایی لکه‌دار اولان دولت بردرجه‌یه‌قدر اعادهٔ ناموس واعتبارایلمش‌اولدیغی کبی‌مالوویشته بالقانده برسنه‌دنبری‌فاعللری مجهول‌قالان صاری‌قاچان روم‌عشیرتندن‌اون بش‌مقتولك پراتوچینه واسلمینیچه قوربینوه‌ده اون اون بش‌کشیدن عبارت اولان‌قاتللری‌ده ینه بومتره‌نك ذکا ومعلوماتی سایه‌سنده‌کشف ایدلمش، بوسایه‌ده‌روحسز حکومت عالمه‌برجان، برقوت‌صاحب‌اولدیغنی کوستره‌بیلمش‌ایکن بلغار قومیته‌سنك کندیلرینه اهانت ایدن افرادینی هرنره‌یه التجا ایتسه محو ایتمکه‌مقتدر اولدیغنی اثبات مقصدیله رسته ایله متره‌نك بأی حال ازالهٔ وجودی بابنده تدویردن خالی قالمدیغی دام تزویر ومفسدته طوتیلان ، دها طوغربسی روس انتریقه‌سنه مغلوب ، روس پولتیقه‌سنه محکوم اولان حکومت بونجه خدمات صادقانه‌سنه رغماً مستئمنلردن متره‌نك غیاباً محاکمه‌سنی اجرا ایتدیرمش،اعدامنه حکم اصدارایتدیرمش واجراسی‌ایچون‌متره‌نك مناستره اعزامنی طرفه امر وتبلیغ ایتمش ایدی .

حکومتك بتون قوتیله چالیشوب ده اظهار عجز ایتدیکی جنایات عظیمه‌نك فاعللرینی میدانه چیقاران هله قوجه برملت، ملت معظمهٔ عثمانیه نامنه دولت نام عالیسنه اوله‌رق عفو عالی‌یه مظهریتی وعد وتأمین اولنان متره‌نك اجرای سیاستی ایچون مناستره اعزامی حقنده ویرلمش اولان شوامر ، بنده ناقابل مقاومت برحس نفرت وغضب اویاندیرمش ایدی. حکومتك بوآرزوی دنائتکارانه‌سنه مطاوعت ایتمك ارباب مفسدتی، اصحاب‌شقاوتی تعقیب ایدن بتون قوتلری، بتون استنادلری محو ایلمکدن بشقه برشی دکلدی . قومیته‌یه

اهانتکار ، حکومته صداقتشعار اولان بروجودی ازاله ایتمك قومیته‌یی تشجیع ایتمك دیمکدی . باخصوص مردلکی ،ناموسی ، ناموس ملتی دوشونن ، میانه‌مزده برفردك بیله مفقودیتی حقنده اوته‌دنبری دوران ایدن شایعه‌لری اعتراف ایتمکدی . خلاصه بتون جدیتی، وقارو حیثیتی، حیثیت ملیه‌یی ازمك ایدی. عثمانلیلر به‌هیچ بروقتده قبول واجراسی ممکن اولمیان، باخصوص بنجه تجویز اولنمیان برملعنت ایدی .

بواوغورده رتبه‌می، اون بش سنه‌لك امکم حقی اولان رتبه‌می دکل، جانمی ویرمك بیله لازم کلسه تردد ایدلمیه‌جکدی . رسنه‌ده حریم صدر جمعیت اولان بتون اخوانم ، بتون اخوان حمیتنشانم بنم فکرمده ایدی . مع مافیه مناستر هیئت مرکزیه‌سنك ده استمزاج رأینی موافق کوره‌رك مرقوم متره‌یی مفرزه رفاقتیله تعقیبه چیقاردم . بن‌ده مناستره کیتمش ایدم. هرکیمه سویلدم ایسه هرهانکی بروجدان وحمیت صاحبنه صورده‌سه رأیمی،رأی مقاومتمی تحسین ایتمش ایدی. بوبابده هرمسئولیته ،هربرشدته ، قارشی کلمکی قرارلشدیردم. اوته‌دنبرو اصابت فکرینه امین اولدیغم اسکی ارقداشلرمدن مشیر وکیلی کاتب خصوصیسی یوزباشی مجدالدین افندی ایله‌ده مذاکرهٔ مصاحبت ایتمش ایدم. افاده‌مدن پك زیاده متأثر اولان مومی الیه ناموس حکومتی ، وقار وحیثیت اسلامیه‌یی مدافعه ایچون ملت عثمانیه‌یه صادق اولانلره قارشی افراد حکومتك،باخصوص ضابطلرك سوزنده ثباتنی اثبات ایچون حکومتك امرینه مقاومتدن ایسه مرقومك قاچیرلمسنی وآمناً خانه‌سنه تسلیمنی دها موافق کوردی. مومی الیه دییوردی که :

— نیازی،قرداشم ! سزحکومته قارشی ایده‌جککز مقاومتدن حسن نتیجه‌چیقارمق ایچون هرشیئی کوزه الدیکزمی؟ بوبابده رتبه‌یی دکل،حیاتی‌دکل ، سزه اقتدا ایده‌جکلرك، حرکتکزی تحسین ایده‌جك بتون احرار ملتك، جمعیتك،منفعتنی دوشندیکزمی ؟بوحرکت حکومته قارشو اعلان حرب دیمکدر . باقه‌لم جمعیت سزه معاونته ، مظاهرته مقتدر اوله‌بیله‌جك برحالده‌میدر ! بز وضعیت عمومیه‌یی بالاطراف واحاطه‌لی برنظرله کوره‌میز . هرحالده استشاره ایده‌لم. فقط مرقومی قاچیرمق صورتیله وقوع بوله‌جق مقاومت هر وجهله مظهر مظاهرت ومدافعه اوله‌بیلیر . جمعیتك مناسترده وظیفه وصلاحیتدار اولان اعضای موظفه‌سی‌ده عینی رأیی ، عینی فکری درمیان ایتدیلر . ناموس ملته بوصورتله سورلمك ایستنیلان لکه‌لره ، بوبابده ارتکاب اولنان کوتولکلره قارشی افراد جمعیتك ، افراد اسلامیه‌نك ارتق تحملی اوله‌مازدی . قوتنه کوکنه‌رك بتون بوفنالقلره چاره‌ساز اولمق جمعیتك منفعتی ، حیثیتی اقتضاسندن ایدی . بومعلوماتله علی‌الاستعجال رسنه‌یه

عودت ایتدم . ذاتاً اولجه مرقومك احزامی امرینه قارشی برای تعقیب مفرزه رفاقتیله قراده بولندیغنی جواباً یازمش ایدم . رسنه‌یه معاودتمی متعاقب مرقومی کتیرتدم. حقیقت حالی ایضاح ایتدم . عثمانلیلق ، مسلمانلق نامنه ویردیکم سوزی یرینه کتیرمك ایچون کندیسنی خانه‌سنه آمناً تسلیم ایتمك صورتیله فرارینی تسهیل ایده‌جکمی سویلدم .

سلاحنی،جبخانه‌سنی کندیسنه وکندیسنی‌ده افراد جمعیتدن محلف برمفرزه‌یه ترفیقاً مناستر مرکز قوماندانلغنه کوندردم .تعلیمات متخذه دائره‌سنده قانون دائره‌سندن قاچیرتدیریلوب خانه‌سنه کوندرتدم . رسنه بلغار قومیته‌سنجه اوقدر حائز اهمیت برشخص اولمدیغی ایچون حکومت وعد ایلدیکی وجهله استیمانی قبول وعفو عالی‌یه مظهریتنی تأمین ایلدی . مترەنك جلاد ساطوزندن تخلیصی ماده‌سی بر اهمیت عظیمه احراز ایلدی . بو موفقیت، دنی‌حکومته واوسایه‌ده‌نفوذ سیاسیسنی تأمین موفقیتیله نشئه‌یاب غرور اولان بلغار قومیته‌سنه قارشی بیوك برضربه ایدی. هراپکیسی‌ده آکلامش ایدی . فقط ماهرانه برسیاست قارشوسنده ایکیسندن اولکیسی ردای دنائتی ، دیکری ورای ضعف سیاستی التنده تیتره‌یوردی. هله بلغارلر نیاتمدن ،تصوراتمدن بسبتون بی‌خبر اولمدقلری ایچون ناموس ، حمیت ووطن وملته خدمت مسئله‌لرنده نه‌قدر ثباتکار اولدیغمی بیلورلردی . ذاتاً مسلمانلرك محوینی انتاج ایدن بوآلچاق پولتیقه‌یه نه‌قدر متعرض اولدیغمی کندیلرینه اکلاتمش ،شریعتك،اسلاملغك، عثمانلولغك شاننه یاقیشمیان آلچاقلغه نهایت ویرمك اوزره بتون افراد مسلمه‌نك اتحاد ایتمکده اولدیغنی واردونك بوندن صکره قوای فاسدهٔ حکومته دکل ، جمعیته ، اتحاده، وطنه صادق اوله‌جغنی ایضاح ایله جمعیتك قوتنی، وجودینی احساس وافهام ایلمش ایدم .

پك عالیجنابانه وفداکارانه اولان بوحرکت بلغار افکارینی دوشوندیرمش ، صحیحاً وطنپرور اولان وجدانلرینی آلت اوست ایتمش ایدی . قومیته‌لرینك قوتنی قیرمق ، منسوبینی‌طوتمق، سلاحلرینی المق صورتیله درت سنه‌دنبرو منفعتلری خلافنده سبق ایدن خدمتلرمدن‌طولایی بندن پك زیاده متنفر اولدقلرینه رغماً مترەنك علیهلرنده ایتمش‌اولدیغی اهانته وخدمته مکافات اولمقدن بشقه برماهیتی حائز اولمیان بوعلو جناب کندیلرینی عمیقاً متحسس ایلمش ایدی . بلغار ناحیه‌لرنده فرق اولنان ملاحظه، دور اندیشانه تصورات مقدسه‌مك تسهیل تطبیقنه خادم اولمق استعدادینی کوستریوردی . بو موفقیت بنم ایچون،جمعیت ایچون برمژدهٔ بشارت حکمنه کچمش ایدی. بوتأثیر وتأثردن استفاده‌ده فوت فرصت ایتمدم . ترك ، ارناوود ، بلغار ، روم،اولاح ، صرب جمله‌مزك بر وطن

قرداشی اولدیغمز ایچون مساوات مطلقه‌یی کافل اوله‌جق عدالتی هدف ایده‌رك چالیشمقلغمز لزومنی اکلاتدم.

پك قلبی وصمیمی اولان بوخطاب برخطاب سماوی تأثیرینی حائز ایدی. فقط نافله؛ بریده حکومتك شیطانلره رحمت اوقوده‌جق افسادات واغفالاتی اوتأثیری اساسندن محو ایدییوردی. حکومت؛ متره‌نك دلالتیله نفس رسنه‌دن وتوابعی قریه‌لرندن سلاحی، بومباسی، اوراق مضره‌سی وسائر دلائل جرمی ایله دردست ایدیلوب حکومته تسلیم ایدیلان یوزلرجه اشخاصدن، یالکز کویلولردن یکرمیسنی محکوم ایتمش، قصبه ارباب فسادیله کویلودن حائز نفوذ اولانلرینی محکمهٔ فوق العاده معرفتیله برائت ایتدیره‌رك براقمش ایدی. حکومتك عجزینی کورن قومیته ییللردن بری ایتدیکی فدا کارلغك ثمره‌سنی ادراك ایتمك امیدینه قوت ویرن بوقرار ضعف آلود قارشوسنده سیرجی طوره‌مازدی. حکومتی قوتلرینی بزی تعقیب ایتمکی برامل، پك مقدس برامل ایدنمش ایدی. طبق سابق حکومتك یونان مظفریتنه بکزه‌ین بورذیلانه رجعتی کورمك بنم ایچون ناقابل مقاومت بر الم، بر ضربه ایدی.

مناسترده، سلانیکده یاییلان جراد منتشره‌نك سوءتأثیراتی شایعه‌سی رسنه‌ده‌کی اخوان جمعیتی غریق یأس وآلام ایلمش ایدی. وجود جمعیتی مضطرب ایدن بومیقروبلرك، عروق جمعیتی افساد ایدن بوجیبانلرك ازاله‌سی لزومنده اتفاق ایدن آرا، فدا کارلقدن، فدا کارانك وجودندن امین اولان افکار، قوای فاسده‌نك شو تعرضاتنه قارشی بی صبر وبی آرام اولیوردی. بونلرك امحای وجودی ایله آسایش جمعیتك تأمینی خصوصنده رسنه‌دن بر معاونته احتیاج اولوب اولمدیغنی صورمش ایدم. جواباً رسنه وجواری قرای اسلامیه‌سنك برنقطهٔ استناد اوله‌بیله‌جکنی یازدیلر. مراکز جمعیت یکدیکرینه مربوط بولنمق نظام اقتضاسندن اولوب حوالیٔ اسلامیه‌ده شهر، قصبه، کوی تشکیلاتی ختام بولمق اوزره ایدی. بونلر اعضای وجود کبی یکدیکرینه مربوط ایدی.

فقط حکومتك قوای فاسده‌سنه جولانکاه اولان قصبه‌لرده ونفوس وقوتی مساعد اولمیان قراده فدا کارانك حمایه ومحافظه‌سی مشکل اولدیغی کبی آرتق اهالیٔ خرستیانیه‌یی علناً اتحاده دعوت ایتمك، مقصد مقدسدن خبردار ایلمك وقتی حلول ایتمش ایدی. بونك ایچون مأموریت رسمیه‌یی، عنوان حکومتی حائز اولان بزم کبی ضابطلر ایله تلقیناتك برتأثیر واهمیتی اوله‌مازدی. هر حالده افراد جمعیت، طرف طرف ترك خدمتله چته‌لر تشکیل ایتمك، طاغلره چکلمك، قرایی کزمك، فعلاً عدالت کوسترمك خصوصنده‌کی مکلفیتلرینی

درعهده ایده‌جك زمان حلول ایلمش ایدی . حسن نیتی ، مقصد مقدسی قبول ایتدیرمك ایچون بوندن بشقه طریق اسلم دوشونیله‌مزدی . فدا کارلره بوندن دها امین بر آغوش حماست وحمیت،حکومتی تدهیش وتهدید ایچون بوندن دها مکمل برسلاح سطوت وشدت کوستریله‌مزدی .

امل علوی‌یه نائل اولمق‌ایچون بلا استثنا بتون افراد جمعیت عین حس ایله متحسس ایدی . یاناموس، یا اولوم ! ناموس وطنی مدافعه یولنده اولمکی برشرف عظیم بیلن افراد جمعیت ، بتون وجود ملت حرکت ایچون تك براشارته منتظر ایدی . یالکز برتشبث ابتدائی بکلیوردی . آرتق کندینی حقیقی عثمانلی بیلن هیچ برفرد ارناوودلرك ، بلغارلرك ، روملرك ، صربلیلرك ،اولاحلرك آمال عندیه و مطالب فردیهٔ قومیه‌لرینی‌تأمین یولنده ترکلرك محضا وقت مرهونی بکلمك یوللو کوستردکلری عدالتك، عادلانه ومدبرانه اولان کیزلی حرکتلرینك،صبرکار متانتلرینك سببیت ویردیکی بوتعرضات ناموسشکنانه‌یه سکوت ایله مقابله ایده‌مزدی . آرتق قوتی، صبرك فضیلتنی اظهار ایتمك‌لازم کلمش‌ایدی . بو آره‌لق زمان وقوعی ایله پروغرامی قرار کیر اولان روال ملاقاتندن وطن ایچون حصولی مذحوظ ومحقق اولان تهلکه‌یی برطرف ایتمك ایچون جمعیت اوروپایه قارشی داخلده موجودیت وحسن نیتنی کوسترمکه مجبور اولمش ، شو بیاننامه‌یی ما کدونیانك مواقع مختلفه‌سنده‌کی قونسلوسلر واسطه‌سیله دول معظمه‌یه تقدیم ایتمش ایدی .

عثمانلی ترقی واتحاد جمعیتی طرفندن دول معظمه وکیللرینه داخلدن تقدیم اولنان لایحه‌نك ترجمه‌سیدر :

افندم !

وطنمزك برقسم مهمی اولان ما کدونیانك دوچار اولدیغی حال ، آنك اصلاحی وتحکیم و استقبالی ترکیا دینیلن بو مجموعهٔ وطنك اولادی اولان بزلری سطور آتیه‌یی کمال حرمتله حضور عالیلرینه عرضه مجبور قیلمشدر. بوتشبثی اجراده یکانه سائقمز اوزرنده طوغدیغمز طوپراغه اولان عشقمز ، عشق طبیعیمز ، آنك رفاه وسعادتنه ال برلکیله چالشمق وظیفه‌سی و برده آوروپانك بزی آز وفنا بیلمکده اولدیغنه حاصل

ایتدیکمز قناعتدر . ماکدونیا مسئله‌سی حقنده دها طوغریسی ماکدونیانك مضطرب اولدیغی مرض حقنده حقیقتی اظهار ایتمك ، بزی طریق مستقیمه ایصال ایده‌بیله‌جك اولان چارهٔ حقیقی‌یی کوسترمك وبناءً علیه آوروپا دولتلرینی‌ده برطاقم بی‌لزوم‌وخطا آلود مزاحم ومساعیدن قورتارمق ، ایشته بوورقه ایله تعقیب ایتدیکمز مقاصد بونلردن عبارتدر. بوکون سیرجی اولدیغمز منظره پك غریبدر . شمدی‌یه قدر بوبابده چاره کوسترنلر هپ ، بیوك برلطفکارلق طاقینان اجنبیلردرکه کوستردیکی چاره‌لر هپ بربرندن زیاده غیرقابل تطبیق شیلردر . اوحالده مملکتلرینی وآنك مرضلرینی مسئله‌ده منفعتدار اولان اجنبیلردن زیاده ودها ایی بیلن عثمانلیلرك کندی سوزلرینی سویلمکه حقلری‌یوقمیدر؟ ذات عالیلرندن وقوعاتك حقیقت بدیهیه‌سی اوزرینه مؤسس اولان شو سوزلری عرض ایتمکلکمزه مساعده استرحام ایدرز .

آوروپانك ماکدونیاده‌کی مساعیٔ اصلاحکارانه‌سی هیچ برنتیجه‌یه منجر اولمدی . وهیچ برصورتله احوالی تعدیل ایده‌مدی . حتی دها بدتر اولدی . اغتشاشات چوغالدی . ماکدونیا معماسی برقات دها اشکال ایدلدی . مملکتك هرطرفنده عمومی برقاریشیقلق حکمفرمادر .

آوروپا ایچون بی‌لزوم وعثمانلیلر ایچون مضر اولان درت سنه تجربه دنصکره بالذات دول معظمه دخی شمدی‌یه قدر اتخاذ ایتدکلری تدابیرك تأثیرسزلکنی قبول،اصلاحاتك ماکدونیاده هیچ براضطرابی تخفیف ایتمدیکنی تمامیله اعتراف ایتدیلر. حالبوکه بوحقیقت قارشوسنده آوروپا شرفیله ایشدن چکیلوب مشکلاتی تزییددن بشقه برشیئه یارامیان هردرلو مداخله‌دن فراغت ایده‌جك یرده مع التأسف کوریورزکه ماکدونیایی بالآخره دها زیاده مصائب وبلایایه کرفتار ایده‌جك اولان برتجربه کاهه چویرمك ایستیور . اوت، المناك برحیرتله خبر آلدقکه انکلتره خارجیه ناظری (سیر ادوارغره‌ی) ماکدونیاده نائرهٔ اختلالك اطفاسی اورایه مستقل بروالی تعیینیله ممکن اوله‌جغی حقنده برفکر درمیان ایتمش واوندن صوکره‌ده (پترسبورغ) قابینه‌سی ماکدونیا مسئله‌سنك بین‌الملل برتفتیش اداره تأسیسیله حل ایدیله بیله‌جکنی دوشونیورمش .

صوك درجه‌ده قطعی وامین برصورتده شمدیدن دیه‌بیلیرزکه بوایکی درلو تدبیرك نه برینی ، نه دیکرینی وحتی هر ایکیسی بردن ماکدونیانك عثمانلیلق مجموعه‌سندن بسبتون آیرلمسنی انتاج ایده‌جکی ایچون اسلام و خرستیان بالعموم وطنداشلرك اتحادیله وطنلرینی مداخلات اجنبیه‌دن وقایه ایتمکله برابر حریت شخصیه و سیاسیه‌لرینی حکومت حاضره

یدندن استرداده قرار ویرمش و بو مقصدله ادارهٔ حاضره‌نك وسائط استبدادیه‌سندن مستفید اولان امرانك استتناسیله (عثمانلی ترقی واتحاد جمعیتی) نامی آلتنده اتحاد واتفاق ایتمش اولان بتون افراد ملتجه شایان قبول دکلدر .

بز مملکتمزك انقراض عمومیسنی انتاج ایده‌جك اولان بو کبی تشبثاته قارشو حقوق ملیه‌مزك مدافعه‌سنه قطعیاً عزم ایتمش اولدیغمز جهتله بو اوغورده بتون وسائطی استعمال ایده‌جکمزی و عدالت و مدنیته اصلا قابل تألیف اولمیان بر صورتده بازیجهٔ اجانب اولمسنی آرتق قبول ایتمیه‌جکمزی ذات عالیلرینه عرض ایدرز . شوراسنه‌ده اعتماد بیورلمسنی رجا ایدرزکه بو بیاناتمزده ذره قدر بر تعصب دینی ، ملی موجود دکلدر . سائق حرکتمز ، مملکتمزك سوکیلی اوچ ولایتنی برخراب آباده یاخود راست کلنك بی پروا تزییف ایده‌بیله‌جکی برایالته دوندیره‌جك اولان هربر تشبثی منع ایچون هپمزده موجود اولان برحس صیانت ومدافعه‌دن عبارتدر .

بزه دینیورکه : اوروپانك اصلاحاتدن مقصدی ماکدونیانك سعادتنی تأمینه معطوفدر. بزده جواباً دیرزکه : آوروپا بونجه مساعیسنه رغماً شمدی‌یه‌قدر مقصدینه موفق اوله‌مامشدر و بوندن صوکره‌ده بر نتیجه استحصال ایده‌میه‌جکدر . بونك‌ده بر چوق اسبابی واردرکه الك برنجیسی وبزجه الك مهمی شودر .

زیرا اوروپا برخیاله وجود ویرمکه چالیشیور . فی‌الحقیقه آوروپانك غایهٔ مقصدی اورته‌یه کویا برنوع ماکدونیا حکومتی یاخود ماکدونیا ایالت ممتازه‌سی احداث ایتمکدرکه بونلرك ایکیسی‌ده بر برندن فرقسز وتهلکه‌لیدر . حالبوکه بللی باشلی بر ماکدونیا حکومتی بوندن ایکی بیك سنه‌یی متجاوز بر زماندن بری محو اولمش و اسکی ماکدونیا - لیلرك بوکون بر اثری بیله قالمامشدر . ماکدونیانك ماضیسندن بوکون اسمندن بشقه برشی یوقدر . ماکدونیا برخاطرهٔ تاریخیه‌دن بشقه برشی دکلدر . ماکدونیالیلر موجود اولمدیغی کبی ماکدونیا دخی یوقدر . ماکدونیا الیوم عثمانلی ایمپراطورلغنك اجزاسندن بریدر . و اوندن تفریق ایدیله‌مز . حیاتی انجق او ایمپراطورلغك حیاتیله قائمدر . ومماتی‌ده صوك نفسه کلیرسه ینه اونکله برابردر . آوروپانك اویدورمه بر ماکدونیا تشکیل ایتدیکی اوچ روم‌ایلی ولایتك طالعی سائر یکرمی یدی ولایتك طالعنه مربوط اولوب هپسی بردن عثمانلی حکومتی تشکیل ایدر . یاپیله‌جق بشقه برتقسیم یوقدر .

مادامکه اوروپا ماضیی احیا ایتمکده بوقدر غیرت کوستریور ، نه‌دن طولایی

مثلا پولونیا حکومتنه اعادهٔ حیات ایتمیور ؟ پولونیا هنوز یقین زمانلره قدر موجود ایدی واراضیسی‌ده الیوم عینی پولونیالیلر طرفندن مسکوندر .

اوت ، نه سبیدندرکه اوروپا حقیقت محضه اولان بووامثالی شیلری وفعلاً وحقیقةً موجود اولان برچوق عدالتسزلکلری ترك ایدییور، بیلمز کورینیورده خیال آرقه‌سندن قوشیور .

ایکنجی برنقطهٔ نظردن دها دوشونه‌لم : اوقودقلرمزه واستخباراتمزه نظراً اوروپانك ماکدونیاده‌کی مداخله‌سی برمجبوریت آلتنه کیرمش ، چونکه بومملکتده بیچاره خرستیانلر (؟ !) پك بدبخت وظلم واعتسافه وقتل عامه معروض ایمشلر ! وبناءً علیه ، بوقدر عالی برفکر انسانیتپروری ایله متحسس اولان آوروپانك نظرنده ؛ کویا بتون جهانده ماکدونیا خرستیانلری قدر بدبخت ومرحمته لایق آدملر یوق ایمش . دنیانك سائر بتون یرلرنده هرشی راحت ، هرکس مسعود ومستریح ایمش . مثلا روسیه‌لیلر سعادته مستغرق ایمشلر ! بونقطه‌دن نتایج آتیه‌یی استخراجه مساعده رجا ایده‌رز .

آوروپانك ماکدونیایه طوغریدن طوغریه واچیقدن اچیقه مداخله‌سی مناسترولایتی بلغارلرینك قسماً واهمیتسزجه بر عصیانلری حقنده (صوقیه) قومیته‌لری طرفندن ایدیلن اعلاندن صوکره وقوعه کلدی . اوروپا بونکله کوسترمك ایستدیکه کندیسی اغتشاشی تصویب ایدییور ومتجاسرلرینه معاونت ومظاهرته حاضردر. بناءً علیه اکر بلغارلر راحت طورسه ایدیلر ، سلاحه صارلمسه ایدیلر ، مسلمان کوی وچفتلکلرینی یاقوب کول ایتمسه ایدیلر، یوللرینه چیقان کندی حالنده مسلمانلری اولدیرمسه ایدیلر اوروپا اصلا مداخله‌یه لزوم کورمیه‌جك وبوکونه قدر مذاکرات پروغرامله‌رنده پك آز بر مهارتله ادامه ایدیلن ماکدونیا مسئله‌سی‌ده قورجالانمیه‌جقدی . صوکره‌ده کورملی که اوروپا وکلا وسیاسیونك هر بری اشغال ایتدکلری مناصب عالیه‌ده صلح وصلاح عالمك برر ناظمی اولیورلر . بو مسئله‌ده غریب بر تضاد وار ایسه‌ده بز دها زیاده اشتغال ایتمك ایسته‌میز .

ماکدونیایه تعلق ایدن تدابیرك کافه‌سی اولو طوغمش چوجق مثابه‌سنده، بناءً علیه تمامیله غیر مثمردر . چونکه اوروپا ماکدونیانك مرضنی بیلمیور . یاخود بیلمك ایسته‌میور . ظواهر احوالی حقیقت ظن ایدییور . یاکلش مقدماتدن باشلایه‌رق اونلردن دها یاکلش نتیجه‌لره واریبور . ظن ایدییورکه ماکدونیاده ایکی طرف خلق وار : بر طرفده مسلمانلر، یعنی جلادلر وبر طرفده خرستیانلر (بالخاصه بلغارلر) یعنی

بیکناه مظلوملر . بوذهابدن طولایی خرستیانلری ، یعنی بلغارلری مسلمانلرك کویا وحشت و تعصبلرندن وقایه ایچون تدابیر اتخاذ ایدرك ماکدونیایه چاره‌ساز اولیورم صانیور .

همان سویلیه‌لم‌که : اوروپا فاحش برخطایه دوشیور . مداخلات اصلاحیه (؟ !) - سندنبری کچن سنه‌لر ظرفنده خرستیانلر بربرلرینی بوغازلادقلری حالده نفوس عمومیه‌نك یوزده یکرمی بش بلغاره قارشو یوزده اللی بشنی تشکیل ایله حائز اکثریت اولان مسلمانلر اوروپایی پك فنا تکذیب ایتمشلردر . حال بویله ایکن اوروپا ینه خطاسنده، یعنی اصلاحاتنده اصرار و ماکدونیانك حقیقةً مضطرب اولدیغی مرضی بیلمامکده عناد ایدییور .

بناءً علیه بی طرف وسلیم هر عقله کوره ماکدونیا ایچون سویلنه‌جك ایکی حقیقت باهره واردر : اولا ماکدونیاده اورایه مخصوص بر فنالق و بوندن متولد بر مسئله یوقدر . ثانیاً ماکدونیاده مسلمان تعصبی موجود دکلدر . بز هرکسدن اول تکذیب ایدرزکه ماکدونیا اهالیسنك حاللری پك مسعودانه دکلدر . بو بابده اوروپا ایله تماماً هم فکرز . یالکز او فنالغك منشأنی تعیینده تخالف ایدییورز که بو حالك نتیجهٔ طبیعیه‌سی اوله‌رق او فنالغه قارشو استعمال ایدیله‌جك وسائطده‌ده مخالفت حاصل اولیور . دیمك اولورکه ماکدونیاده‌کی فنالقلرك باشلیجه سببی ماکدونیانك کندیسنده دکلدر . او سببی برآز دها اوزاقده آراملیدر . یالکز ماکدونیانك دکل ، عثمانلی حکومتنی تشکیل ایدن باالجمله ولایاتك فنالقلرینه سبب یکانه اصول حکومت حاضره‌نك استبداد ظالمانه‌سندن عبارتدر . اورته‌لغی بو حاله کتیرن ، بودرجه تحملفرسا قیلان شی ملکی و سیاسی حریت عثمانیه‌نك فقدان قطعیسیدر . عین اسباب هر یرده عین نتایجی تولید ایدر .

آناطولی‌یی، عربستانی، یاخودطرابلس غربی مضطرب ایدن عینی مرض ماکدونیایه‌ده مستولیدر . ترك ، عرب ، آرناوود ، چرکس، کرد ، ارمنی ، اولاح ، یهودی ، صرپ، روم و بلغارلردن مرکب اولوب عثمانلی نامیله بحق یاد ایتدیکمز نه قدر اقوام وار ایسه کافه‌سی عینی مشقتی چکیورلر . عینی بویوندروقده ایکلیورلر . مذهب و ملت فرقی نه کیمسه‌نك اضطراباتی تهوین، نه‌ده بویوندروغی تخفیف ایدییور . نه ماکدونیا و نه‌ده سائر عثمانلی ولایتنده ممتاز ومظلوم اوله‌رق ایکی چشید خلق یوقدر . بلا استثنا هپمز مظلومیتده مشترکز. عین استبداد هپمزی‌ده ازییور .

اکر ماکدونیانك حالی اوروپایی بودرجه اندیشناك ایدییورسه وحقیقةً اوروپا ماکدونیالیلری بختیار قیلمق آرزو ایدییورسه یاپیله‌جق شی میداندەدر . ایچلرنده ماکدونیاده ساکن بولنانلرده داخل اولمق اوزره بالعموم عثمانلی اقوامنی بختیار ایده‌جك وجهله استبداد حاضری بیقمق ، حریته ، آیدینلغه چیقمق ایچون بزه بالتأثیر یاردم ایدیکز . بوقسه میداندە یالکز ماکدونیا نامیله باشلی باشنه بر فنالق کورمکدن عبارت اولان نقطهٔ نظریکزی بز هیچ بر وقت و هیچ بر شی مقابلنده قبول ایدەمیز . سزك بیلدیککز کبی بر ماکدونیا مسئله‌سی موجود دکلدر . موجود اولان شی ترکیا مرض داخلیسندن عبارتدرکه اوده بو طوپراغك اولادلرینك غیرت مشترکه‌لریله ایرکج ازاله ایدیله‌جکدر .

خرستیانلر علیهنه واقع اولدیغی ادعا اولنان مسلمان تعصبی هر درلو اساسدن معری برارجوفه‌دن عبارتدر . کرك ولایات سائره‌نك و کرك ماکدونیانك مسلمانلری خرستیانلره ، یعنی عین وطنك اولادی ، عین ظلمك اسیری اولان قارداشلری علیهنه نتیجه‌سز بر نزاع آچه‌رق استعمال قوت ایتمکده زیان چکه‌جکلرینی بیلمیه‌جك قدر عقلسز دکلدرلر . مسلمانلر بشقه لسان ایله متکلم و بشقه دین ایله متدین اولان وطنداشلریله عقد ایده‌جکلری متین و صمیمی بر اتحادك وطنك قوت و سلامتنی کافل اولان وسائطدن بری اولدیغنی پك اعلا فهم‌وادراك ایدرلر. مسلمان ، خرستیان هیمزك توقی ایده‌جکمز مهالك بو اولدیغی کبی هیمزك مدافعه ایده‌جکمز منافع‌ده بردر .

بناءً علیه ماکدونیایی بلغارستان ، صربستان ویا یونانستانه الحاق ایتمك امل مخصوصیله حرکت ایدن برطاقم بلغار ، صرب‌وروم اختلالجیلرینك بوراده اکمك ایستدکلری وقسماً ده موفق اولدقلری تخم فسادك نشوونماسنه خدمت اولنماملیدر.

بوقدر فنا وبوقدر آز بیلینن مسلمانلر ماکدونیایه یکی کلمش آدملر دکلدرلر . تاریخ بزه کوستریبورکه ترکلردن متشکل متعدد قبائل ماکدونیایه بوراسنی سلطانلرك فتحندن چوق‌زمان اول کلوب یرلشمشلردر. اوحالده ماکدونیاده مسلمانلرك‌ده خیلی قدیم حقوق تاریخیه‌لری واردر. بواسکی مسلمانلر ایله صوکره‌دن کلنلر وبالآخره دین اسلامی قبول ایدن یرلیلر بونجه عصرلر خرستیانلرله بر آره‌ده یشادیلر و بواوزون معیشت مشترکه‌دن هرایکی طرفده پك‌مهم مقارنتلر حصوله کلدی. اسلام وخرستیان متقابلاً بربرینه ظهیر اولدیلر . یاردم ایتدیلر .

مسلمانلر آخرك دین وملیتنه حرمت ایتمکله مشهور و بلکه‌ده بو بابده جهانده یکتا

درلر. خرستیان کلیساسی تأسیسنه یاردم ایتمش مسلمانلر واردر. ملیت و لسانلرینی جبراً آخره قبول ایتدیرن مسلمان یوقدر.

مفهوم عالیلری اولیورکه ماکدونیاده بربرینی قتل عام ایتمکه یمین ایتمش ایکی عنصر مختلف اولمدینی کبی مسلمان تعصب دینیسی نامیله بر تعصب دخی یوقدر. عجبا بوقدر اهمیتله بحث ایدیلن او تعصب نهدن عبارتدر؟ بوراده اوروپانك فعالیت مصلحانهسی باشلایهلی درت سنهٔ کامله اولدی. بو مدت ظرفنده مسلمان تعصبنك غلیانینه دائر برتك مثال کورلمشمیدر؟ مسلمانلر طرفندن ایقاع اولنان جنایات قاچه بالغ اوله‌بیلور؟ اونلرك چتهلری؛ تهروریست فوچتهلری نرهدهدر؟ ماکدونیاده محاربهٔ داخلیهیه کیم سبب‌اولدی؟ فقط مزایای جنکاورانهلری مثل سائر اولان مسلمانلرك عاقبت کندیلرینك بودرجه حسابه قاتلملرینه آرتق تحمل ایدهملری وکندی محو وهلاکلری حاضرلانیرکن بلا تأثر سیرجی قالملری پك طبیعی و بلکهده پك یقیندر. مسلمانلر ماکدونیاده اهالینك قسم اعظمنی تشکیل ایدرلر. الك بیطرفانه ایستاتستیقلر کوستررکه ماکدونیاده اهالینك یوزده اللی‌بشی مسلماندر. بویله ایکن کندیلرینی هیچ دوشونن اولمدینی کبی (ذاتاً بونی آرزوده ایتمزلر یا) بالعکس اوروپانك اولانجه مداخلاتی، اولانجه اصلاحاتی اونلر علیهنه توجیه‌اولنیور. اصلاحات دینیلن‌شی، آسایش عمومی‌یی اخلال‌ودول معظمهنك ماکدونیا امورینه دها طوغریدن طوغری‌یه مداخلهلرینی تسهیل ایتدکلرندن طولایی بلغارلره اوروپانك مضر برهدیه‌سیدر. حال‌بوکه عینی ایستاتستیقلره نظراً ماکدونیاده بلغارلرك مقداری یوزده یکرمی بشدن عبارت قالیور.

بوحساب قارشوسنده سزدن شونی صورارزکه اهالینك اقلیتنی کوزده طوتهرق اکثریتنی پامال استحقار ایتمك عدالته، حقانیته، انسانیته صیغارمی؟ برمملکتده تأمین آسایش، استقبالنك تحکیمی ومختلف ملتلر آرهسنده اتحاد حصوله کتیرمك بوقبیل اصوللرلهمی اولور؟

بوحاله رغماً مسلمانلرشمدی‌یه قدر عادتا اینانلز درجهده برصبر وتحمل کوستردیلر. فقط آرتق عین وضعیتده طورهمایهجقلر و یکیدن وقوع بولهجق برعدالتسزلك قارشوسنده کندیلریله هم فکر اولان خرستیانلرله متحداً برتك آدم قالنجه‌یه قدر وطنلرینی تخلیص ایچون چالیشهجقلردر.

آوروپانك اصلاحات دیه ادعا ایتدیکی‌شیلرله ماکدونیاده احوالی بسبتون قاریشدیرمقدن بشقه برشیئه موفق اولهمامسنه براوچنجی سبب‌ده شودر: زیرا آوروپا دولتلری ایچنده

برطاقلری واردرکه ماکدونیاده صلح ومسالمت حکمفرما اولمسنی عن صمیم آرزو ایتمزلر. بوحکومتلرك منفعتدارانه اولان مقصدلری ماکدونیاده برشورش واختلال دوام ایتمسنی اقتضا ایدر. کرك ماکدونیا وکرك سائر ولایاتی زیر وزبر ایدن اغتشاشات ماضیه وحالیه‌نك قسم اعظمی بوقبیل حکومتلر طرفندن اجرا ایدیلن تأثیرات وتلقینات خارجیه‌دن تولد ایتمشدر. بوسوزمزك حقیقتنی تبیین ایچون برقاچ مثال ایرادی ممکن ایسه‌ده حسب‌النزا که بوندن صرفنظر اولندی.

آوروپانك بزم حقمزده‌کی مساعیسنده صمیمیت بولنمش اولایدی ترکیایه تعلق ایدن ایشلرك کافه‌سنده روسیه‌یی ممکن اولدیغی قدر اوزاق طوتمسی ایجاب ایدردی. زیرا روسیه حکومتی یالکز ماکدونیانك دکل، باشدن باشه بتون شرقك موجودیتی ایچون اك مهلك برحکومتدر. سراپا ایسلاویست اولان روسیه کندیسنی کویا بروظیفهٔ تاریخیه ایفاسیله مکلف عد ایتمکده‌درکه اووظیفه‌نك ماهیتی‌ده شرقی استیلا، استانبولی ضبط وبالقان شبه جزیره‌سنی براسلاو یعنی روس ایالتی حالنه وضع ایتمکدن عبارتدر.

تاریخ بوکا اك جلی برشاهد عادلدر. تاریخ بزه اك واضح بر صورتده اثبات ایتمکده‌درکه چار بیوك پترودن تازمانمزه قدر بیچاره شرقی پارالامش اولان نه‌قدر محاربه، نه‌قدر اغتشاش، نه‌قدر اختلال وارایسه کافه‌سی پترسبورغده قورولمش اولان پلانلرك، نه‌نتریقه‌لرك نتیجه‌سیدر. بالقان شبه جزیره‌سی شهور وقصباتنده برطاقم حربفلرك اوزرلری تصاویر مقدسه ایله یوکلی اولدیغی حالده طولاشوب سوقاق کوشه‌لرینه برر خاچ اشارتی یاپمغه باشلادقلری کورولدیمی، هرکس درحال آکلاردی‌که مملکته روس آجنته‌لری کلمش ویقینده بیوك برفورطنه قوپه‌جق.

بناءً علیه عصرلردنبری چکدیکمز فنالقلرك کافه‌سنی منحصراً روسیه‌نك توسیع ممالك پولتیقه‌سی یوزندن چکدك. روسیه‌نك حال حاضر پولتیقه‌سنده دخی بزه تعلق‌ایدن ایشلرده اصلا بزه رعایت اثری کورمیورز. حالا جعلی دین واورتودوقسلق ماسکه‌سی آلتنده روسلر بزم ایچون پك مخاطره‌لی برطاقم آمال خودکامانه بسلمکده وتعصب دینی‌یی تحریك‌ایدرك ملل مختلفه‌یی بری‌بری اوزرینه هجوم ایتدیرمکدن وشورش واختلال افکاری الغا ایدرك محاربهٔ داخلیه اویاندرمقدن عبارت اولان عین طریق سیاسیدن ذره قدر انحراف ایتمامکده‌درلر. روسیه‌نك بوراده‌کی سیویل مأمورلری، قونسولوسلری، جاهل ژاندارمه ضابطلری‌هپ برر اغتشاش اوجاغی، آچیقدن آچیغه خرستیانلری، دینداشلری علیهنه ووطنداشلری اولان مسلمانلر علیهنه برر دین محاربه‌سنه سوق ایتدیرن برر

آجنته‌در. ماکدونیا اصلاحاتی تعبیر اولنان بوفجیع نتیجه‌لی قومدیاده مؤلم وحیرت افزا برجهت وار ایسه اوده آوروپانك کوستردیکی تجاهل وتاریخی نسیاندر. آوروپا تخطر ایتمك ایسته‌میورکه کندیسی دها یارم عصر اول توسیع ممالك پولتیقه‌سنی تطبیقه وقت کلمش ظن ایدن روسلره قارشی بالذات ترکلرله یان یانه حرب ایتدی. اوحالده شمدی نیچون روسلرك آمالنه خدمت ایدییور. آوروپانك هردرلو اصلاحات تشبثنده عدم موفقیتی انتاج ایدن بردردنجی سببده شودر:

آوروپا ماکدونیا اغتشاشات حاضره‌سنك سببلرینی اساسندن ازاله ایتمك ایچون تدابیر قطعیه اتخاذ ایتمك ایسته‌میور. آوروپالی دولتلر تمامیله قانعدرلرکه احوال مؤسفهٔ حاضره‌ده مسلمانلرك هیچ بردخلی یوقدر. واولانجه اختلالات ترکیایه هم حدود اولان مملکتلرده یعنی بلغارستانده، یونانستانده وصربستانده احضار وتشکیل اولونیور. اختلالجی دینیلان چته‌لرك بومملکتلردن چیقدیغنه اورالرده تنظیم وتسلیح ایدلدیکنه وانجق صوفیه واتنه وبلغراددن کلن اوامر وتعلیمات دائره‌سنده حرکت ایتدکلرینه دائر اوروپانك پك چوق دلائلی وار. آوروپا پك اعلا بیلیرکه ماکدونیالی دینیلن بو چته‌لر حکومت عثمانیه ایله هم حدود اولان مملکتلرده استناده ملجأ ومالزمه بوله‌میه‌جق اولسه‌لر ماکدونیاده طورمازلر و پك چابوق غائب اولورلر. آوروپاده بونلری بیلدیکی حالده ینه صوفیه آتنه وبلغراد قابینه‌لرینه حسیات آمیز نوطه‌لر تبلیغ ایتمکدن وماکدونیاده‌ده افراط غیرت کوسترمکدن فارغ اولمیور. اوماکیدونیاده‌که بودرجه بی‌سکون وبی‌انصاف حکومتلرله متجاور اولمقدن بشقه خطاسی یوقدر. آوروپا ماکدونیاده آرتق چته‌لرك بولونمسنی جداً آرزو ایتمیورسه بلغار، صرپ ویونانلیلری بوندن منع ایتسون. آژان سیویل، قونطرولور وژاندارمه ضابطلری ایچون بوراسی غایت واسع بر ساحهٔ اشتغالدر. بونلرك سلاحیکنده یاخود ترکیانك دیکر بر محلنده بولنمقدن ایسه آتنه، بلغراد، وصوفیه‌یه مأمور ایدلملری اولی بالطریق ایدی. آوروپانك ماکدونیاده شمدیکی وکله‌جك بالجمله اصلاحات تشبثاتنده بونجه مساعیسنه رغماً قطعی بر عدم موفقیته محکوم بولوندیغنك اسبابنی ایضاح ایتدکدن صوکره شمدی‌یه قدر استحصال اولنان نتایجی وبونك‌ده نتایج منطقیه‌سنی ارائه وماکدونیا مسئله‌سنك الك حقیقی والك عادلانه بر صورتده طریق حل وتسویه‌سنی‌ده تعیین ایتمکلکمزه مساعدهٔ علیه‌لرینی رجا ایدرز.

نتایج مستحصله‌دن باشلایه‌لم: یوقارودن بری عرض وایضاح اولنان اسبابدن ووقوعات جاریه‌نك حقیقت بلیغه‌سندن الك بدیهی وقطعی بر صورتده تحقق ایتمشدرکه آوروپانك

ماکدونیا امورینه مداخله‌سنك نتیجه‌سی هیچ ومملکت ایچون مضر اولمشدر . درت سنه‌لك اصلاحاتدن صوکره الیوم ماکدونیاده عمومی براغتشاش، بالجمله احوال مخوفه‌سی ایله برمحاربهٔ داخلیه، دهشتلی برسفالت، وپك المناك برفساد اخلاق حکمفرما اولمقده‌در . هرهانکی برطرفه باقلسه ادنا برصدا، اوفاق برآیدینلق اماره‌سی یوقدر. احوال بالعکس هروقتدن دها بدتردر . خلقك الك شدید احتراصاتی تحریك ایدلدی . اختلال وخرابی صاچلدی . مملکتك کافهٔ قواسی قوروتولدی. اهالی طریق مستقیم وطبیعی‌دن یعنی کندیلرینی اولاد وطنك جمله‌سنك یاردیمیله حریته، ومساواته ایصال ایده‌جك اولان طریقدن انحراف ایتدیرلدی. بو آجیقلی حالك قارشوسنده استخراج ایدیله‌جك یالکز برنتیجهٔ منطقیه واردر:

بو بدبخت ماکدونیاده الده هنوز ابی وصاغلام اوله‌رق هرنه قالمش ایسه اونی محافظه ایچون بوکبی غیر مثمر اصلاحات تشبثندن فراغت ایتمك، بالتجربه مضرتی، نخوستی ثابت اولان هربر حرکتی قطع ایتمك، والیلری سربست براقیله‌جق اولورسه بتون اولادلرینك سعی وغیرتیله کندی کندینی احیایه قادر اولان برمملکتك امور داخلیه‌سنه قطعیاً مداخله‌دن وازکچمك، اکر اوروپا ماکدونیادن چکیله‌جك اولور وبو مسئله‌یی تحریکدن واونکله اشتغالدن صرف نظر ایدرسه ماکدونیالیلر کندی آره‌لرنده اوزلاشه‌جقلر ومشکلاتی وصرف اجنبیلرك نتیجهٔ تأثیراتی اولان اختلافاتی فصل ایدرك چته‌لری وتأثیرات مشئومهٔ اجنبیه‌یی ازاله وسائر ولایاتده‌کی وطنداشلرینك ال برلکیله کندیلرینی برباد براسارت آلتنده ازمکده اولان استبداد حاضری دوروب ییقمغه موفق اوله‌جقلردر. کرك ماکدونیاده اولسون وکرك ممالك عثمانیه‌نك محال سائره‌سنده بولنسون عثمانلیلر مذهب وجنس تفرقه ایتمکسزین هپ قارداشدرلر. مملکتك منافع مشترکهٔ علویه‌سی قارشوسنده نه خرستیان واردر، نه مسلمان ! عثمانلیدن بشقه برشی یوقدر. جمله‌سنك‌ده منافعی ، آمالی واکداری هپ مشترك وعینی‌در. بناءً علیه هپمزك کافهٔ مساعیمزی وقف وحصر ایتدیکمز پروغرام عثمانلی نامی آلتنده وطنك بتون اولادلرینك اتحادندن عبارتدرکه مقصدی‌ده پادشاهك ظلم واستبدادندن تخلیص کریبان ایدرك حریت ، ترقی ومدنیت نعمتلرینه نائل اولمقدر.

بو پروغرام حقابق امورہ الك زیاده توافق ایدن پروغرام اولدیغی کبی ماکدونیا مسئله‌سنه ویریله‌جك صورت تسویه دخی بوندن عبارتدر . زیرا تکرار ایده‌لم که : ماکدونیا مسئله‌سی باشلی باشنه برمسئله دکلدر. بالعکس عثمانلی اصول اداره‌سی مسئله‌سنك برقسمیدر . بز ممتاز واوروپانك مضر اولان وصایتی آلتنده اداره اولنور برماکدونیا ایسته‌میز. هرایکی صورت دخی بزم ایچون تعمیری غیرقابل بر محو وهلاکدر.

ماکدونیانك فعلاً و حقیقةً عثمانلی حکومتنك اجزای ممالکندن بری اولمسنی ایسترز وهیچ بروقت اوندن آیری صورتله تلقی ایدلمسنی قبول ایتمه‌یز . ماکدونیا کثیف ، مظلم بر استبداد پرده‌سنه بورونمش برکلك جزئیدر . اوپرده‌یی اوروپانك مداخله‌سنه لزوم اولمقسزین یيرته‌جق اولان بزز. فقط آوروپا مطلقا بزه و طولاییسیله عالم انسانیته برخدمت ایتمك ایستیورسه بزه اك زیاده یارایه‌جق اولان خدمت: برطرفدن ماکدونیاده کی هردرلو مداخلهٔ مصلحانه‌سندن فراغت ایتمك و دیکر طرفدن ادارهٔ مستبدانه‌نك افراطاتنه برآن اول نهایت ویرلمسی ایچون استانبولده تضییقات اجراسیله ماکدونیاده هردرلوافعال جنایتکارانه‌نك قطعیاً منع ایدلمسنی تأمیناً صوفیه، آتنه وبلغراد حکومتلری نزدنده مؤثر برصورتده اجرای نفوذ ایلمکدن عبارتدر.

ایشته ماکدونیاده اعادهٔ صلح و صلاح ایده‌جك و آوروپایی بونجه مساعیٔ بی لزومندن قورتاره‌جق اولان چارهٔ یکانه بودر. شاید اك سطحی بر تأمل ایله طوغریلغی اکلاشیلان ومملکتك منافع حقیقیه‌سنك ایجاب ایتدیردیکی تدابیر معروضه‌یی قبول واتخاذ ایده‌جك یرده آوروپا بزم قطعیاً منفعتمز خلافنه اولان بعض مطالبات واسبابدن ناشی کیتمکده اولدیغی راه ناصوابده اصرار وثبات کوسترر وکرك ماکدونیایه بر والیٔ عمومی تعیینی ، کرك بین‌الملل بر تفتیش عدلی و اداری تأسیسی و ماکدونیاده‌کی عثمانلی اردوسنك تحدید مقداری و سائره کبی هر درلو جدید بر تشبث صورتیله مداخله‌ده دوام ایدرسه ، اوحالده ، ذات عالیلرینه عرض ایدرز که آرتق صبرمز توکنمشدر . وشرفلی برموتی سفیلانه وذلیلانه برحیاته ترجیح ایدرز.

فقط بوانتهایه وارمغه لزوم قالمزدن اول امید ایدرز که ذات عالیلری مطالباتمزك مشروعیتنی لطفاً تسلیم بیورورلر . وبرطوفان ظهورینی منع ایچون مهما امکن چالیشه‌رق شو ایکی کلمه‌ده خلاصه ایله‌دیکمز امیدمزی موقع فعله چیقارمق ایچون بزی تنزلاً سربست براقیرلر :

بز بزه ، بزم ایچون .

بو بیاننامه‌مزی روسیه‌دن ماعدا بالجمله دول معظمه قابینه‌لرینه تقدیم ایتدیکمز کبی برنسخه‌سنی‌ده ذات عدالتسمات اصیلانه‌لرینه تقدیم ایله کسب فخر وشرف ایلرز.

فی مایس سنه ٣٢٤ ده مناسترده قونسلوسلره ویرلمشدر.

عثمانلی اتحاد وترقی جمعیتی
مناستر مرکزی

(فی ۱۵ حزیران سنه ۳۲٤) رسنه‌ده خانهٔ عاجزیده ایلك مذاکره

۱ — خواجه جمال افندی ، بلدیه رئیسی . ۲ — محرر عاجز . ۳ — پولیس قومیسری طاهر افندی

قونسلوسلرك اشبو لایحه اوزرینه نصل بر نظر دقت عطف ایلمش اولدقلری بیلمیورسه‌مده؛ وجودینی، افعالنی، ماهیتنی بیله‌مدکلری جمعیتك بوقدر قوتلی اوله‌بیله‌جکنی خاطرلرینه بیله کتیرمدکلری ؛ بوبابده بر کونا تشبث وحرکتده بولنمدقلرندن استدلال اولنه‌بیلور . .

شو صورتله بر سورو حیادید واراذل حکومتك نام علوئ اسلامیت وعثمانیت آلتنده ارتکاب ایتدکلری جنایتلری ، دنائتلری ملت نامنه پروتستو ایتمش ، حکومتی برصورت مشروطه ومشروعه‌ده دکیشدیرمك ، عدالتی، عدالت اسلامیهٔ قدیمه وعثمانیه‌یی اظهار وتطبیق ایلمك اوزره ملتجه تشبثات مهمه‌یه توسل ایدلدیکنی آوروپایه اعلان وتبلیغ ایتمشدی . بتون افراد جمعیت کبی بتون افراد ملت طوفان حسیات ایچنده بوغلدیغندن قیام عمومی ایچون اوفاجق برتشبثه، جدی برحرکته انتظار ایدییور . بر نمونهٔ امتثال، برحرکت ابتدائی، برتشبث ، جدی بکلیوردی .

بتون احتیاج حیات وممات ایله چرپینان کوکللرك روحه تعلقی، تعلق ومربوطیت تامه‌سی وار ایدی . آرتق کندیمه حکم ایتمکه مجالم یتمیوردی . حسیات عمومیه‌نك محصله‌سی تحت تأثیرنده زبون واسیر اولان اقتدارم ، اختیارم المدن کیتمشدی.

برهاتف غیب ، کوش حمیتمه دائما بر صدای مهیب وعلوی ایله کمالك : « ندا کارك قالیر اذکاری دائم قلب ملتده » مصرعنی، بو مصرع برجسته‌نك تضمن ایتدیکی حقیقتی اخطار ایدییوردی. بتون بوحسیات آرامسوز ایچنده بی قرار کچیرمش اولدیغم برصره‌ده روال ملاقاتی‌ده ظهوره کلدی . بوملاقاتده روسیه وانکلتره طرفندن ترتیب اولنان مقرراتك ملاحظهٔ وخامتی ایله اوچ کون، اوچ کیجه هیجان وخلجان ایچنده چیرپندم . مماتدن بشقه برچارهٔ نجات کوره‌میوردم . نهایت پرخون کوردیکم افق سیاه استقبالمده ، استقبال امتده ناکهان برضیای امید، برکوشهٔ سلامت بلورمش کوردم . اوت ، نائل امل اولمق امکانی تخیل ایتمش ایدم . سلامتی فدا کارلقده، اولومده بولیور ومستغرق یأس وکدورت اولان بتون نواصیٔ ارباب حمیتده ملتك مماتنه متعلق برحکم، برحکم جنائی، روال ملاقاتی مقرراتنك تأثیرات مدهشه‌سنی چیزن علامتلری کورییوردم . بتون افراد جمعیت بومدهش مقرراته واقف اولمش ایدی. هیچ تردد ایتمدم. برچته ترتیبی تصوراتی ذهنمدن کچیرمکه باشلادم . بر طرفدن‌ده حاضرلق کورییوردم . ادنا بر انتظار وتردد فنا نتیجه‌لر وقاتلی فجیعه‌لر حاضرلایه‌بیلوردی . شقه دکل ، سایهٔ عاطفتنده بیودیکم

وطنك بردها اعادهٔ حیات وسلامتی ممکن اوله‌میه‌جق صورتده برفلاکته، جدی برتهلکه‌یه معروض اولدیغنی کوردم .

سایه‌سنده، سایهٔ عنایت ودولتنده نائل سعادت تامه اولان دولتلولر، سعادتلولر بوکبی تهلکه‌لری کورمیور ، کورسه بیله منعنه صرف ذهن ایتمکی برجرم عد ایدییوردی . همت بزه ، بزکبی عاجز چوجقلره دوشمش ایدی . بونی محقق بیلوردم . جمعیتدن‌ده فضله برمعاونت بکله‌مزدم . چونکه جمعیتك آناطولی تشکیلاتنه عطف ایلدیکی نظر اهمیتك‌دها عمومی اولدیغنی بیلوردم . آنك ایچون انتظار ایده‌مزدم . مسقط رأسم ، مهد معصومیت ولحد منسوبیتم ، یادکار شبابم اولان رسنه‌نك بولندیغی روم‌ایلی قطعه‌سی دولتلولرك‌اوزرندن چوقدن بری چویردیکی انظار امید واستمدادینی بکا عطف ایتمش ، ایکلیه‌رك ، فریاد ایدرك ، امداد طلب ایتمش کبی کلیوردی . بوانظار مظلومانه اوچ کون اوچ کیجه بر ملکیت مطلقه ایچنده مرور ایدن اوانمده برثانیه بیله کوزمدن آیرلمیوردی .

لوازم، سلاح، جبخانه واعاشه مسئله‌سی بنی دوشندیرییور ایدی . بوکاده حکومتك منابعنه، ملتك فتوتنه، جمعیتك معاونتنه مراجعت صورتیله برصورت تسویه بولمش ایدم . قرارمی، حتی کیمسه‌اشتراك ایتمسه بیله یالکز باشمه میدان تطبیقه قویمغه قطعیاً وحدانیت ربانیه اوزرینه قسم ایتدیکم قرارمی فی ١٥ حزیران سنه ٣٢٤ ده رسنه‌ده اخوان‌جمعیتدن بلدیه رئیسی جمال و پولیس قومیسری طاهر افندی‌یه آچدم . برچته ترتیبی ایله اختلاله برآن اول مسارعت خصوصنده قرار ویرمك اوزره یوم‌صالی صباحی خانهٔ عاجزیده‌کی باغچه‌ده بولوشمغی قرارلشدیردق . اوکون اره‌مزده غایت جدی وطاتلی برمحاوره جریان ایتدی : بن « یاهو نه طوریبورز ؟ حالا بومسکنتی محافظه ایده‌جکمی‌یز؟ اوته‌دنبرو اوستریا ایله قوزونی پایلاشان روسیه بوکره‌ده انکلتره ایله اویوشدی . تهلکهٔ وطن برجدیت مفرطه ایله تقرب ایدییور . روالده‌کی ملاقاتك نتیجهٔ مقرراتی معلومکزدر » دیدم . جمال وطاهر افندیلر ایکیسی بردن: « ناموسسزلغی انتاج ایدن بوتهلکه‌یی اولومدن‌بشقه برشی تمیزلمز » دیدیلر .

— بن تکرار دیدم‌که : سزك و بنم بدلاجه‌سنه اولمکلکمزدن برشی چیقمز جمعیتك همتی بوبابده عین حسله متحسس اولان عموم‌افراد جمعیتك متحداً ومشترکاً منتظماً عین صورتله حرکت ایده‌رك ابراز فدا کاری ایلمسی، بتون ملتك قیام ایتمسی‌لازمدر. بن وسز بوراده‌افراد جمعیتدن عسکردن کویلولردن یوز اللی‌ایکی‌یوز کشیلك برچته چیقاره بیلورز . بواخشام حاجی اغانك خانه‌سنده بتون اخوان جمعیت ایله ملاقات ومذاکرهٔ مصلحت

ایده‌لم. موافقتلرینی استحصال ایده‌لم. هر قضا، جمعیتك هر مرکزی بزه اقتدا ایدرسه ایش حل اولور کیدر. اك اول بز نمونهٔ امتثال اوله‌لم. بن هر شیئی حاضر ایتدم. مختلف زمانلرده یومیه ایچون فضله‌الدیغم پاره‌لردن بشیوز اللی لیرا بزیکدیردم. پاره، سلاح جبخانه، چاریق، کچه، فشنکلك کبی لوازمی تهیهٔ ایتمك قولایدر. یالکز سزدن معاونت ومشارکت ایچون مردانه برسوز بکلرم. سز وعد ایتدیککز صورتده برچته ترتیب ایدرسه کز یکرمی درت ساعت ظرفنده چیقابیلیرز. بزم خروجمز قیام عمومی ایچون پك کوزل براشارت اولور. یانمزده پرسپه، اوخری، دها ایلروده دبره‌ده بلاتردد بزه اشتراك ایدر. بواورمانلق وطاغلق اراضیده، بومسلمانلق حوالیده حکومتی آیلر وسنه‌لرچه اوغراشدیره بیلورز.

سوزلرمی بیوك برصبرسزلقله بتورمکه منتظر اولان جمال وطاهر افندیلر: — نیازی افندی تکلیفکزی قبول ایده‌رك. سزه تابع اولمغه هر برامریکزی یاپمغه سوز ویریورز. ذاتاً وطن سلامتی ایچون اولمکه یمین ایتدك دیدیلر.

— اویله ایسه سز همان اخوان جمعیتی خبردار ایدیکز. اقشام ساعت برده حاجی اغایه بن‌ده کلورم. ایش مذاکره ایدلسون، استشاره اولنسون؛ قرار قطعی ویرلسون! دیدم. قالقدیلر. اقشام اوستی حاجی اغانك خانه‌سنده اخوان جمعیتدن قرق اللی کشیلك برغلبه‌لك ایله عودت ایتدیلر. قید مراسمدن آزاده برصورتله قبول ایتدیکم اخوان جمعیتك اوطورمسنه، یرلشمه‌سنه میدان ویرمیان برتلاش وهیجانله:

« وطنداشلر! آرقداشلر: خائنلر النده محو اولان وطنی اك برلکیله چالیشه‌رق قورتارمغه، وحدانیت الهیه اوزرینه عهد ومیثاق ایدن جمعیتمزه، مالکزله، جانکزله معاونت ایده‌جککزه وهر برامرینه اطاعت ایلیه‌جککزه یمین ایتمش ایدیکز.

اویله دکلمی؟ هپ آغزلر بردن: های های! های های! ایشته بوکون او عهد مقدسك برآن اول ایفاسی زمانك حلول ایتدیکنی عرض ایدرم. وطن بزدن فداکارلق ایستیور. زیرا ره‌والده روسیه چاری ایله انکلتره قرالی آزه‌سنده ماکدونیا مسئله‌سنك صورت حلنه دائر اتخاذ اولنان قراره قارشی لاقید طوران آلچاق ورذیل حکومت وطنك تنسیمنی، ایادیٔ دشمنه تسلیمی قرارینی متضمن اولان بوملاقاته قطعیاً عطف اهمیت ایتمامشدر. بومضبطهٔ جنائیه‌نك متضمن اولدیغی حکم ظالمانه‌یی ملتك قانی ایله سیلمکدن بشقه چاره قالمامشدر. آوروپانك بو تعرض زبونکشانه‌سنه قارشو، جمعیتك قراری بوحکم مستغلبانه‌یه سرفرو ایدن آلچق حکومته قارشو عموماً ملتك عصیانندن عبارتدر. بلا

رسنه‌ده حاجی اغانك خانه‌سی

تفریق جنس ومذهب، صنوف اهالیدن هیچ برفردك خوشنوداولمدیغی حکومت مستقله‌یه قارشو عصیان ایتمك ایچون بوندن دها کوزل بروسیله اوله‌میه‌جغنی نظر دقتکزه عرض ایدرم.

یاپیله‌جق بو اختلال عمومی‌یه الك اول رسنه باشلاملیدر. بلغارلرده الك اول بورادن اختلال ایتدیلر. بزه بوبلایی کتیردیلر. بناءً علیه الك اول اختلال بایراغنی بز آچملی‌یز. بن هرشیئی حاضر ایتدم. پاره وار، چاریق، چوراب، فشنکلك، جبخانه، سلاح، خلاصه شو برچته‌یه لازم اولان هر شیئی تدارك ایده‌بیلیرم. بکا یالکز حمیتلی، فداکار آدملر لازمدر. اما اویله فداکار ایسترم که: چولق چوجغنی، راحتنی، لذت حیاتنی، دنیاده اولان بتون علاقه‌سنی، دنیا محبتنی، سلامت وطن نامنه فدا ایتسون.

یالکز سلامت وطنی ممکن اولمزسه اولومی الك بیوك برمحبت بیلسون. آغالر، افندیلر جمله کزك ناموسنه، حمیتنه، فداکارلغنه اعتمادم واردر. آنك ایچون سزی بورایه جلب ایتدم. ایچکزده ویردیکی سوزك، ایتمش اولدیغی یمینك حکمنی اونوده‌جق قدر بر حمیتسزك وجودینی تصور ایتمم. مع مافیه غایت عالیجنابانه اولمق لازم کلان بو فداکارلغی شرح وایضاح ایتمکه مجبور اولدیغمدن طرلایی عفوکزی ایسترم.

بیلیرسکز که یوزاللی سنه‌دنبری اداره‌مستقله‌دن بزدن‌دها آز متضرر اولان خرستیانلرك شکایتی، آوروپانك امور داخلیه‌مزه مداخله‌سنه یول آچمش حکومتك دنائت واهانتی، جبانت ورذالتی بزی رسوای عالم ایتمشدر. حکومته وره‌وال مقرر تنه قارشو پایه‌جغمز بواختلالده خرستیانلری وطن قرداشی صفتیله سودیکمزی، مساوی طوتدیغمزی آنلرك عرضنی عرضمز، جانلرینی جانمز، مالرینی مالمز کبی طانیدیغمزی بالفعل کوسترمکه مجبورز. بزم اختلالمز اشخاصك، عناصرك عایهنده برعصیان اولمیه‌جق. بواختلال بالعکس بربریمزی وبتون عناصری یکدیکرینه دشمن ایدن اصول اداره‌نك عایهنده برقیام ایله حریت، مساوات واخوتی اعلاندن عبارت بولنه‌جقدر.

خلاصه بز ملت نامنه احکام عدالتی تطبیقه چالیشه‌جغز وبو اغورده فدای نفس ایدنجه‌یه قدر طاغلرده طولاشه‌جغز. بن جمعیتك اهلیتندن، ملتك قوت وحمیتندن قطعیاً امینم. کیمسه‌سز همشیرلرمی، یکنلرمی، رفیقه‌می مناسبتره کوندریبورم. بونلره ابدیاً وداع ایتدم. بن اوبمی قپایه‌جغم. قرارم بودر. ایچکزده جان وکوکلدن بکا اتباع ایتمك ایستین وارمیدر.

دیدم. هپسی برآغزدن:

سنکله برلکده اولمکی برشرف وسعادت بیلورز. هپمز حاضرز .
دیدیلر . وقوشان قوشانه هپسی بنی قوجاقلامغه ، آغلامغه باشلادیلر . آرتق یوم خروجی قرارلاشدیرمق لازم ایدی .

جمعه کرنی جمعه نمازی وقتی مناسب بروقت اجتماع اولمق اوزره عموماً قبول ایدلدی. جمعه کرنی جمعه نمازنده یوز اللی کشیلك برچته‌نك رسنه قشله‌سی جوارنده اجتماعی امریله انتظاری قرارکیر اولدی. متنفذان مملکت چته‌یه لزوم کورینان فداکارانی حاضرلیه‌جق ایدی. بلدیه رئیسی جمال افندینك مناستره عزیمتیله جمعیتی بوقراردن خبردار ایتمسی ولازم کلان مأذونیتی استحصال ومعاونت مقتضیه‌یی تأمین ایلمسی قرارکیر اولدی. جمله‌مز برمسرت عظیمه، برهیجان لطیف ایله برر ایکیشر طاغلدق. بزده مسرتله خانه‌مه دوندم. برپلان ترتیبی ایله اتعاب ذهن ایدییوردم. اقشامه قدر احتساسات تصوره، تفکره مانع اولیوردی. بوایلك قراره جلوه‌کاه اولان باغچه‌یی، اخوان جمعیتی، نطقی ، مصافحه‌یی ، اومنظرهٔ جلال وجمالی برر برر پیش خیالمدن کچیریوردم . بوکونك بنجه پك بیوك براهمیتی واردی . اوت ! تاریخك ایام انقلاب ایچنده اهمیت مخصوصه عطف ایلیه‌جکی کونلردن بری‌ده بو فی ١٥ حزیران سنه ٣٢٤ اولمق لازم کلر . بوشانلی کون ایلك دفعه اولمق اوزره ملتك قلنجنی چکمك ایچون جوانمردانه ، فداکارانه قرار ویردیکی ، وحدانیت ربانیه اوزرینه سوینه سوینه اولمکه قرار ویردیکی بر کون ایدی . بتون کوکللری احاطه ایدن نور هدایت ناصیه‌لره عکس ایتمش ایدی . الهی ! او نه تجلی ! نه تجلیٔ علوی ایدی . اولانجه بارقهٔ کمالیله تجلی ایدن جمال وجلال الهی قلوب حمیتده مقاومتسوز برمحبت حاصل ایتمش ، حاضرونده غریب برهیبت، فوق العاده جاذبه پرور برلطافت بخش ایتمش ایدی. آرتق اختیار واراده‌یه مجال براقامش ایدی . خاطره‌سنه بیله ابدیاً اسیر وعاشق اولدیغم بومنظرهٔ جلال وجمال مادیاتمه، معنویاتمه حاکم اولمش، آسمانی برقوت، مغلوب اولمق امکانی اولمیان معنوی برارادات بخش ایتمش ایدی. بوقوتله آرامکاهمه چکیلدم . اوچ کوندنبری مهجور اولدیغم خواب وراحته قاووشدم . سحر وقتی اویانور اویانماز ترتیباته باشلادم .

جمال افندی اوکون علی الصباح مناستره عزیمت ایتدی . بزده ناموسنه ، حمیتنه کوکندیکم ارقداشلرمدن پرسپه‌ده مفرزه ضابطی قونیچه‌لی ملازم عثمان افندی‌یی رسنه‌یه جلب ایتدم . قرار قطعی‌یه اقتران ایدن نیات وتصورات علویه‌می اکلانجه بردقیقه بیله طورمیوب بتون قوتیله، وارلغیله بکا یاردم واشتراك ایده‌جکنی سویلمسی اوزرینه رسنه

ناحیه‌سنده اولدیغی کبی پرسپه‌ده قزانیلان امنیت ومحبت سائقه‌سیله بوحرکته اشتراك ایده‌جکلرینی بیلدیکم اقربا واحبابی تعیین‌ایله اسملرینی کندوسنه ویردم . یوم خروجده بزه لاحچه‌قریه‌سنده ملاقی اولمسی قرارکیر اولدی. آزه‌مزده‌کی مخابره‌نك تأمین محرمیتی ایچون خصوصی برشفره ترتیب ایتدکدن‌صکره عودتنه رخصت ویردم . متعاقباً طابورك رسنه‌ده دبوی مأموری ملازم سعدی افندی‌یی چاغردم . ماجرا وقراری اکلاتدم . اوده آرزوی مشارکت بیانیله الندن کلن خدمتك‌اجراسنی وعد وتعهد ایلدی. قراردن برکون صکره آوجی طابوری ده رسنه‌یه مواصلت ایتدی .

پك صمیمی احبابم ، قرداشم ، سرداشم اولان بلوك قوماندانلری طیار وسلیمان افندیلره وناموسپرورلکله وحمیتله بنام ارکان حرب بیکباشیسی رمزی بکده قرار ایده‌جکمز اقشام معلومات ویردم. پاره ایچون سلاح وجبخانه ایچون،مالزمه ایچون‌هیچ برشی دوشونمکه محل یوقدی. یالکز اجتماعی، خروجی ، شانلی خروجی تسهیل ایچون حکومتك قوتلرینی ،قوهٔ عسکریه‌سنی طانتمق لازم کلیوردی . بونك‌ده قولایی بولندی . یوم اجتماعده زمان خروجندن اول افراد جمعیتدن مناسبلری اسمیلوه جهتلرنده چته ایله تعقیب ایده‌جکم یولك، کیده‌جکم جهتك عکسی استقامتنده یوز کشیلك بر بلغار چته‌سنك کوروندیکنی اخبار ایده‌جك ، اخبارات واقعه‌یه صحت سوسی ویرمك ایچون افراد جمعیت اوحلده سلاحله اوینایه‌جق ، بر مصادمه تقلیدی یاپه‌جق ایدی. بونلر ذهناً ترتیب ایدلمش،ایجاب ایدنلره‌ده تعلیمات ویرلمش ایدی . بوسایه‌ده طابوره یکرمی کون اول کلن ارکان حربیه بیکباشیسی رفیق وذاتاً مسئله‌دن آکاه اولان آوجی طابوری بیکباشیسی رمزی بکلر ایله آوجی یوزباشیلری وطابورمك ملازمی سعدی‌افندیدن ماعدا دیکر ضابطانی، بتون قوهٔ عسکریه‌یی،قشله‌یی برقاچ نوبتجینك ید محافظه‌سنه ترك ایده‌رك قول قول محل مصادمه ووقعه‌یه شتاب ایتمکه مجبور اوله‌جق واهالی نماز وقتی جامعلرده بولنه‌جغندن وطنپروران‌ده قشله‌ده حرکات اجتماعیه وخروجیه‌لرینی امنیت واستراحت قلب ایچنده اجرا ایده‌جکلردی !

١٦ حزیران سنه ٣٢٤ کونی‌ده بوکبی ترتیبات وتصورات مهیجه ایله کچدی. اخشام اولدی خانه‌مه عودت ایتدم. رفیقه‌می، رفیقهٔ حیاتمی هیجانلی برصورتده بولدم. هرشیدن، بتون قرارلردن، ترتیباتدن خبردار ایمش کبی متحسس ومتأثر طوریوردی . حزن ، الم ، سوینج ، واولو بر نام براقه‌جق بر زوجه مالکیت غروری کبی حسیات متضاده زواللی خاتونی اضطراب ایچنده اسیر براقمش ایدی . هرشیئی ایضاح ایتدم .

اوتری مل طالبرلندن بر مفرزه

ناموسسز برحیاتك اهمیتسزلکنی اکلاتدم. وظیفه‌مك اولمکدن بشقه برشی اولمیه‌جغنی اوده تسلیم ایتدی. نزد ابوینه کوندرلمك اوزره مناسترده باجناغم مرکز قائممقامی حقی بکك نزدینه کیتمسی تقرر ایتدی. اوکیجه پك طاتلی براویقو اویودم. اعضای وجودم، قوای وجودم دیکلندی. صباح قالقدیغم زمان کندمده‌شایان حیرت بر قوت ومتانت حس ایدییوردم، آمان یارب! بونه سریع وجدی تحول، نه‌اساسلی انقلاب. طبیعت بشر نه‌غریب خاصیته مالك ایمش. دونه قدر هربرلذتندن محروم اولدیغم حیات نه‌غریب بر جاذبه‌یه مظهر اولمش. جاذبه‌سی قوهٔ ساحره‌سی نه‌مقاومتسوز. ایمش دونه قدر نظرمده سیاهلقدن، تیزیللقدن بشقه هیچ بر رنك کوستریمیان مناظر حیات نه‌لطیف رنکلر، نه‌روحنواز کوزللکلر کوستریور. هرطرف پرمحاسن پربدایع. باخصوص انسانلر کوزومه نه‌لطیف وسویملی کورونیور. هرذره‌ده بر التماع. هرموجود بر التماع لطیف ونورانی‌یه مستغرق. طاغلر، چوجقلغمده دنیانك حدودی ظن ایتدیکم رسنه‌نك طاغلری، اوزاق اورمانلری بکا برسلام، برسلام تقدیر واحترام ایله تقرب ایدییور کبی ایدی. قصبه، قشله طویولماز بر جاذبه ایله بنی چکیور، قلبمی یرندن آییره‌جق ظن ایدییوردم. قالقدم. قشله‌یه کیتدم. بدایع طبیعتی تماشایه طالدم. اللهك کمالنی، جمالنی، جلالنی مطالعه ایله ذوقیاب اولیوردم. یارب! بنی سجدهٔ شکران وامتنانکدن برثانیه بیله آییرمه. آییرمه‌که بوتجلیات عالیه‌یه مظهر ایتدیکك قولنك ذره قدر استحقاقنی تصوردن عاجزم، متشکرم. شکر ومحمدتنی کندیمی اوغور وطنه فدا ایتمك صورتیله اجرا ایده‌جکم. بوصورتله اللهمه عبادتله مشغول ایکن مناسترده اکمال وظیفه ایدن جمال افندی بکا ملاقی اولدی وجمعیتك چته ترتیبی حقنده قراره اقتران ایدن مذاکره‌مزدن پك خوشنود اولدیغنی، هرخصوصده جمعیتك معاونتله بزه مظاهر اوله‌جغنی سویلدی. حمیتمزك بوصورتله مظهر تقدیر وتبجیل اولمسی، جمعیتك وعد معاونتنه اقتران ایتمسی جرأتمزی حد منتهایه ایصاله کافی ایدی. بوآره‌لق بلغار قومندن ورسنه وویوودلرینك اك شهرتلیلرندن قریسته‌نك همشیره‌سی مراجعت ایتدی. بومراجعتی‌ده برجلوهٔ ربانیه عد ایده‌جکم. زیرا اسعافنی وعد ایلدیکم اومراجعتك بالآخره حسن ترویجی بلغارلرك امن واعتمادینی قزاندیرمش، حسن نیتمزی، مقصدمزك عدالتدن بشقه برشی اولمدیغنی اثبات ایچون کوزل بر وسیله تشکیل ایتمش ایدی. صرب چته‌سی اولجه بلغارلردن بوخوزلی افتیمی قاچیروب قتل ایتدیکی کبی بوکونلردده بوزواللی قادینك سکز یاشنده یکانه اولادینی طاغه آلمش وکندیلرینه ناقابل اسعاف مطالب وتکالیفده بولنمش اولدیغنی حقوق شخصیه‌سی وحقوق قومیه‌سی نامنه

شدتلی برلسانله اکلاته‌رق اوغلنك هرحالده تخلیصنی طلبنده اصرار ایدییوردی . بأی حال چوجغی تخلیص ایده‌بیله‌جکمی وعد ایتدم . وذهناً رهن اولمق اوزره صرب چته‌سنی حمایه ایدن رسنه صرب داسقالنی‌ده چته ایله طاغه قالدیرمغی قرارلاشدیره‌مش ایدم . قادینك فریادی ، صورت استمدادی طاشدن قاتی قلبلری متأثر ایده‌جك برماهیت وخصوصیتی حائز ایدی . اویله‌یا. ظالم‌ونامو سسز برحکومتده، حقانیتك صوصدیغی، عدالتك قورقدیغی برملکده، ظلمه وجبابرەنك حکم سزردیکی برمحلده بز نه یاپیوردق ؟ بریده بلغارلرك حقوقنی ، حقوق اجتماعیه واستقلالیه‌لرینی تأمین ایدن چته‌لرینی بالتصادف قیردقجه روملرك، صربلرك، اولاحلرك تحکمنی، ظلمی، استبدادینی آرتریوردق . روملری قیردقجه میدانی بریکیلرینه سربست براقیوردق .

براز زمان اول قربسته‌یی قوتلرندن محروم ایدن ، حکم ونفودینه سد متین چکن بن دکلمی ایدم ؟ البته شمدی اونك حقوقنی ، حقوق عائله‌سنی محافظه ایده‌جك ینه بن اوله‌بیلیوردم . قادین ؛ جرائتیله، صولتیله صانکه قلبمی آچیور واورایه باقه‌رق سوز سویلیوردی .

وعد تحلیفه قارشو خیر دعالر ایتدی . ایشته فی ۱۷ حزیران سنه ۳۲٤ صالی کونی بویله طاتلی خولیالر ، طاتلی وسوزشلی ملاقاتلر، سوزشلی دعالر ایله کچدی .

فی ۱۸ حزیران سنه ۳۲٤ یوم چهارشنبه. هرشی یولنده ! هرکس پرشوق وتهالك . هرکسده برشوق متزاید وار . حاضرلقله مشغول آن مقدس ومسعودك سرعت حاولی ، آتش انتظاری آلتنده قلبنك یاندیغنی حس ایدییور . چارشنبه اخشامی طابور رفقاسندن، رفقای حمیتدن مناسترلی ملازم ضیا افندی مناسترده کلیور ، قراردن خبردار اولیور ، پرنشئه ، پرهیجان کسیلیور . اوده وداع ابدی ایچون حاضرلقلرینی کوریور . بوکون شطارت ، فعالیت ، سعادت ایچنده طوغان کونش پك علوی حسلره ، بدیع منظره‌لره جلوه‌کاه ایتدیکی رسنه، غایت شعشعه‌لی ونظرربا برصورتله سلام ویره‌رك افول ایدییور . سکونت واستراحت تامه ایله کچن کیجه‌یی ینه روحپرور برکوندوز تعقیب ایدییور .

پنجشنبه کونی ینه عین نشئه، عین شطارتله لمعان ایدن ناصیه‌لرده برضیافت ، برضیافت مطلقه پارلدایور . بتون اخوان، بتون فداکاران حاضر وتکمیل! خبرینی ویردکلری زمان رسنه‌مزك الك صوك غروبنی ، غروب حسرتپرورینی تماشا ایدییوردق چهارشنبه کونی همشیره وهمشیره زاده‌لری ، پنجشنبه کونی‌ده رفیقهٔ حیاتمی مناسترده متعلقاتی نزدینه کوندرمش اولدیغم ایچون بوکیجه‌یی تك وتنها بولندیغم خانه‌نك ایچنده پك غریبانه ،

متحسرانه ، متحسسانه کچیرمش ایدم. معیشتی،تربیه‌سی منحصراً ید حمیتمه مودوع اولان همشیردم ایله‌بش نفردن‌عبارت یتیم قلان همشیره زاده‌لرمی، قرداشلرمی کیمسه‌سز براقیوردم . اونلرك خیالی ، خاطرات استقبالی یورکمی پارچه‌لیوردی . بتون حسیاته علوی برمتانتله مقاومت لزومنك قارشوسنده مطیع وفرمانبر اولان قوای معنویه‌م ارتق بوکبی حسیات ایله اشتغال ایده‌میوردی . بونلری نام عظمتی اوزرینه قسم ایتدیکم وحدانیت خدانك عدالتنه حواله ایتدم .

ذاتاً بنم‌وبتون امثالمك حالنی‌دوشونمین حکومت کلیشی کوزل‌تسویه‌ایتدیکی تحصیصاتله حالمزی مؤلم ، استقبالمزی مظلم برحاله قویمامشمی ایدی ؟ ایلك دورهٔ مسعود ازدواجیله طقوز آی اول بختیار اولدیغم زوجه‌مك افتراقی خاطره‌سی زوال ناپذیر حسلر ، المار ، اندیشه‌لر تولید ایدیبوردی . باجناغم مناستر مرکز قضاسی قائممقامی اسماعیل حقی بکی شومکتوبمله تصورائمدن خبردار ایتدم .

محترم افندم

برساعته قدر عنایت باری ایله حرکت ایده‌جکم جهتله مختصراً یازه‌جغم وصایای عاجزانه‌مك حرفیاً وبلا تأخر اجراسنی عهدهٔ حمیت وکفایتلرینه حواله ایدرم . تطویل مقالی زائد کوریبورم . سبب معلوم . آلچقجه یشامقدن ایسه اولمکی ترجیح ایتدم . بونکچون ماوزر تفنکلریله مسلح شمدیلك ایکی یوز وطن فدائیسیله وطن نامنه اولمکه چیقیورم . کرك عائله‌می ، کرکسه همشیره زاده‌لریمی اللهه امانت ایدیبورم . عائله‌می دونکی معروضاتم وجهله یارین اولمزسه پازار کونی هر حالده یکنم شوقی ایله درسعادته کوندریکز . باقی یااولوم . یاسلامت وطن !

فی ٢٠ حزیران سنه ٣٢٤ قول اغاسی

احمد نیازی

ارتق هجوم ایدن واهمه‌لری،اندیشه‌لری دفع ایتمکه‌مقتدر اولمشدم . ارتق بن بوصورتله بسبتون یالکز،مجرد قالمش‌ایدم . خانه‌م کبی دروتم‌ده یالکز ایدی.اوراده یالکزوحدانیت ربانیه ، عدالت اسلامیه نامنه تعقیب ایده‌جکم مسلکك پلانلری بولنه‌بیلوردی . یالکز هیچ اویویه‌میان امام کبی بن ده کیجه‌یی بر انتباه مطلق ایچنده کچیردم . چالیشدم . مابینه ، مفتش عمومی‌یه ، مناستر ولایتنه ، مناستر ژاندارمه الایی قوماندانلغنه ، رسنه‌ده

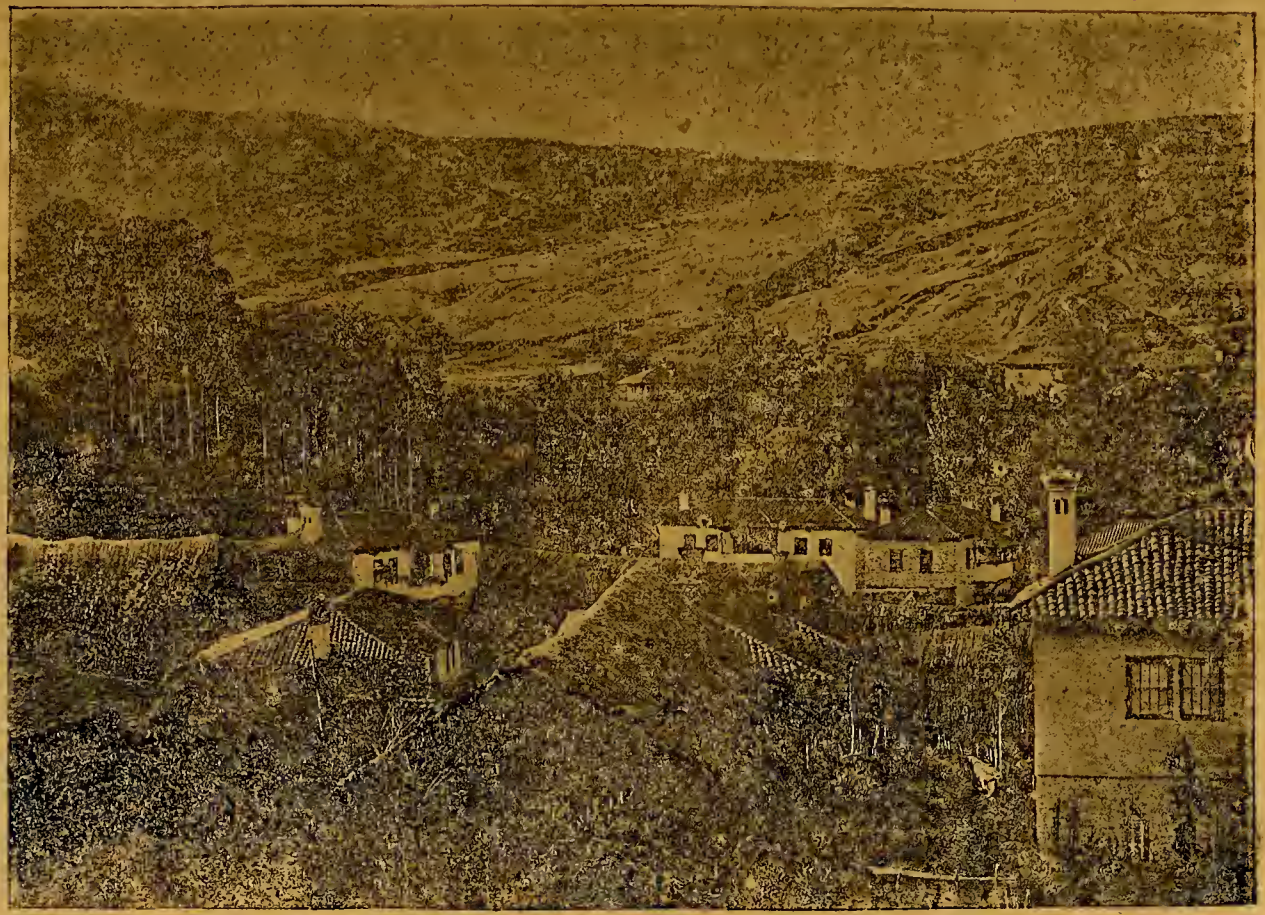

لاحچه قریه‌سندن بر منظره

طابورم بیکباشیسنه، رسنه مدیرینه وبلغار جماعتنه برر بیانامه قلمه الدم . پنجره باشنده یاری ایله مشغول ایکن طاهر افندی برآرابه ایله وبرتلاش ایله مناستردن کلان سواری ملازمی اکاه افندینك زیارتنی خبر ویردی . مومی الیه برسرعت فوق العاده ایله بکا تقرب ایتدی .

خوش کلدك . آکاه افندی خیر اوله .

دیدی . تاریخ خروجکزی شفرهلو تلغرافنامه ایله اخباره مأمورم . بتون ترتیباتکزی تصویب ایتدیلر . ذاتاً سزه اولیسی کون دخی جمال افندی ایله بیان تشکرات ایتمشلر .

— هرشی حاضردر سزده اکمال وظیفه ایده بیلورسکز . — بز یارین چیقه جغز . وظیفه می حسن تسهیل بیوران ندا کارلغکزه قلباً اشتراك ایدییله جکمدن طولایی پك بدبختم . شمدی اوخری یه حرکت ایده جکم . زیرا عدلیه مفتشی مصطفی ندیم بك استانبوله اعزامی حننده حکومتك تبلیغاتنی حکمسز براقمق، تهلکهٔ استبداده معروض ارلان بتون ندا کارانی محافظه ایتمك جمیتك قرار قطعیسی ایجاباتندندر . بناءً علیه الوب سزه کتورمك وظیفه م جمله سندن اولدیغی کمال افتخار ومسرتله عرض ایدرم . سزه نرده ملاقی اولدجغمی آکلارسهم همان حرکت ایده جکم . بشته برایشم قالمامشدر .

استاروووده یشار بك خانه سنده .

بوجواب اوزرینه آکاه افندی بعدالمصافحه اوخری یه حرکت ایتدی . بنی بیتاب ایدن بوماعیٔ هیجان بخشا ختام بولدیغی صره ده خورشید جهان آراده اولانجه شعشعهٔ کمالیله آتاق ، تلالی ، جبالی تنویر ایتمش ایدی . بنده پلانك تطبیقنه باشلامش ایدم . یوم اجتماع وخروج صباحك ساعت اوننده رسنه لی رفقی بی اسمیلوه جهتلرنده یوز کشیلك بربلغار چته سنك کورندیکنی اخبار ایتمك اوزره بیکباشینك نزدینه کوندرمشدم . بیکباشی اویقودن اویاندیریله رق بوخبر ویریلنجه رسنه ده بولنان ایکی یوز اللی نفری همان اخبار اولنان محل وقعه یه طوغری سوق ایتدیکی کبی آوجی طابوری ده بتون ضابطلری، افرادی ایله دیکر بریولدن صحنهٔ وقوعاته دوشمك اوزره بویوله چیقمش ایدی . بنده البسهٔ رسمیه مله وهیچ شبهه یه محل براقمیان برقیافت روزمره ایله قشله یه کیتدم . صحنهٔ تطبیقده اویناتدیغم اویونك موفقیتله نتیجه لنمسنه اورادن نظارت ایدییوردم . برکون اول مناستردن کلن مناسترلی ملازم یوسف ضیا افندی بی قشله ده آمادهٔ حرکت ، پر بشاشت برچهره ایله بولدم . چوق سوندم .

ساعت اجتماع ، آن خروج یاقلاشیوردی . بتون افراد حمیت قشله اطرافنه برر

ایکیشر طوپلانیوردی بیکباشینك ، دها سائر بعض ضابطلر ایله نفراتك رسنه‌ده وجودی حضور و آرامی سلب ایدیبورذی .

بونلری‌ده رسنه‌دن تبعید ایچون برچاره بولدم . قانون چاوشنی چاغرتدم :

— اوغلم ! بو مصادمه غایت اهمیتلیدر . بن حاضرلنیورم کیده‌جکم . فقط کافی دکل . بهمه حال بیکباشی ایله طابورك تکمیل ضابطانی محل وقعه‌یه کیتمك لازمدر . چابوق . کوریم سنی ! بیکباشی‌یی کور . همان بوراده قلان ضابطلری آلسون . عجله کیتسون بن‌ده اهالیدن کوکللی برمفرزه ترتیب ایدوب امداده کله‌جکم . سوزلری حرفیاً بیکباشی‌یه سویله اکلادکمی ؟

— باش اوستنه ! امریکزی تمامیله ایفا ایده‌جکم . دیدی .

برصولدن کری ایتدی . کوزمدن غائب اولدی . تلاشله بیکباشینك یانه قوشمش ، میرمومی الیهه بلدیه‌دائره‌سنده ملاقی اوله‌رق افاده‌لرمی هیجانله اکلاتمش ایدی . بیکباشی رفیق بك ایله اوراده بولنان ناحیه مدیری فخری وژاندارمه ملازمی یشار افندیلر بوتلاشلی وهیجانلی حوادثی جدی تلقی ایدرك مصادمه محلنه کیتمك اوزره اورادن آیرلدیلر اولرینه قوشدیلر . بن بونلرك هیجانلرینی . حرکتلرینی حاضرلقلرینی خانه‌مدن سکونتله تماشا ایدییور ، خبر مباعدتلرینی بکلیوردم . برازصکره قانون مصطفی نزدیمه عودت ایتدی . ضابطاندن نوبتجی ضابطی ملازم رمضان اغادن بشقه کیمسه‌نك شهرده قالمدیغنی ، جمله‌سنك محل مصادمه‌یه شتاب ایتدیکنی اکلاتدی . ملازم رمضان اغایی‌ده قشله‌دن اوزاقلشدرمق لازم ایدی . کندیسنی چاغیرتدم . شو امری ویردم :

اغا ! مهم بر خدمت وار . حکومت قره‌غولنه کیت . بنی بکله ! بن کلنجه‌یه قدر زنهار اورادن آیرلمه .

— باش اوستنه افندم .

دیدی بواندیشه‌ده بوصورتله برطرف اولدی (بیچاره رمضان اغانك اوکون ساعت اونبره قدر بنی قره‌غولده بکله‌دیکی بالاخره تحقق ایتدی) .

ساعت دریت اولدیغی زمان رسنه‌ده قشله‌ده یالکز برقاچ نوبتچی نفری وشهر قره غولنده‌ده بکا انتظار ایتمك اوزره قشله‌دن بالخاصه کوندردیکم نوبتجی ضابطی ملازم رمضان اغا قالمش ایدی . بن‌ده قشله‌یه کیتدم . اهالئ اسلامیه ، مأمورین ، جاندارمه کیردیکی زمان بنده کزده قشله‌دن جوار قشله‌ده آمادهٔ امر واشارت طوران رفقایی ، رفقای حمیت و فداکاری‌یی مندیل ایله قسمله ، قلنجمله اشارت ایده‌رك بیوك بر صبرسزلقله دعوت ایدیوردم . قصبه‌ده اهالئ مسلمه ادای صلاة جمعه ایله مشغول اولدیغی زمان فداکارلرده

قشله‌یه طولمش، سلاح وپاره صندقلرینك فتح وکشادینه مسارعت ایدلمش ایدی . بن‌ده صندقدن اللی بش‌یك غروشك غصباً آلندیغنی مبین بر سند یازدم. سند الیوم طابور صندوغنده‌در .

انقلابك الك جرأتلی و ناطقه‌لی وثیقه‌سی بو سنددر . بو سندی یازان نایپاره‌نك چیقاردیغی نوای لطیف و هیجان آمیزی نوتجی اوباشیسی ایله نفرلرینك انظار دقت وتجسسی آلتنده کمال تلاش و سرعتله سلاح وجبخانه صندقلرینی پارچه‌لیان بالطه‌لرك شماتت ولوله انکیزینی هیچ بر وقتده خاطرمدن چیقاره‌میه‌جغم . الی الابد زیور حافظهٔ مفخرت اولمق اوزره صاقلایه‌جغم . بومنظره بکا زنجیر بند اسارت اولان بیکس و محکوم وطنمك زنجیرلرینی قیردیغی ملته شوق حسرت و مسرتله حایقردیغی خاطره‌سنی، خاطرهٔ علویه‌سنی احساس ایدیوردی .

صانکه اوبالطه‌لر سلاح صندقلری یرینه ملتك بازوسنی بوکن زنجیرلری قیرییور ، پاره‌ایوردی . صانکه اوصریر خامه اوزاقلرده، آفاق امید استقبالده اعلان حریت ایدن طوپلرك صدای مهیبنی عکس ایتدیریوردی. احتساسات علویه‌نی مانیاتیزمه ایتمش ایدی . سلاح وجبخانه توزیعی ختام بولنجه بزده کویا دیکر بر یولدن محل مصادمه‌یه کیتمك ، اومصادمهٔ موهومه‌یه اشتراك ایتمك اوزره چیقیوردق . جریان حاله واقف اولان بتون افرادك ،اهالینك باخصوص شهر داخلنده تعلیمات آلمق اوزره قره‌غولده ورودمه منتظر اولان رمضان اغانك بوشانلی خروج حقنده‌کی معلوماتی ،وقوفی بودرجه‌ده ایدی. شمدیلك افرادی یوزاللی نفردن عبارت اولان قوتی ایلروده تزید ایتمك نیتیله بهر نفرك ایکیشر سلاح آلمسی مقرر ایدی . تلاشله امرك جمله افراد طرفندن حسن تلقی ایدیله مامسی حسبیله موجوددن فضله اون اوچ سلاح آلنه‌بیلمش ایدی . کیجه وقتی خصوصی شفره ایله پرسپه‌یه یازدیغم تلغرافده بکا لاحچه‌ده ملاقی اولمسی مقرر اولان ملازم عثمان افندی‌یه علی الصباح ساعت اونده حرکتنی امر ایتمش ایدم . مومی الیه اوکله‌دن اول ترتیباتنی اکمال ایده‌میه جکنی بیلدیره‌رك اوده طبیعتی بنم کبی ساعت درت بچق بش راده‌لرنده حرکت ایده‌جك ایدی . بوحالده وقت فرارده موافقت اوله‌میه‌جغنی ملاحظه ایله مومی الیهك لاحچه قریه‌سنده بزه برقاچ ساعت صکره التحاق ایده‌بیله‌جکنی دوشونه‌رك حرکتمزی تسریعه لزوم کورمدم . شهرك حاکم تپه‌لرندن برنده وشهردن یاریم ساعت اوزاقده اولان رسنه قشله‌سندن کمال شوق وانتظامله چیقمش ایدك . لاحچه قریه‌سی یولی تعقیب ایدییوردق . لاحچه قریه‌سی اولجه معاونت ایدن ملازم سعدی افندی وقت

رسنه‌ده فی ۱۷ حزیران سنه ۳۲٤ ایلك قراره استراك ایدنلردن بر قسمی

اجتماعدن برکون اول صاقلاندیغی جهتله تعهدی خلافنده بزه اشترا کدن صرف نظر ایتمشیدی .

کندوسنه تودیع ایتدیکم اسراری افشا ایتمدیکندن طولایی متذکره . قوماندامی قبول ایدن یوز آلتمش وطنپرور میاننده طابورمده طقوز نفر وار ایدی . بوزوالیلر حقیقت حالی بیلمیورلردی . بزی طابورمزله آوجی طابورندن تعقیبه چیقان مفرزه‌لرك معاونته کیدن برمفرزهٔ معاونه ، کوکللی برچته وظیفه‌سیله مکلف ظن ایدییوردی . قشله‌نك برآز ایلروسنده هر نه مقصدله ایسه بر دره ایچنده مختفی ایکی مسلم نفره تصادف ایتدم .سلاحلرینی آلدم . کندیلرینی‌ده قشله‌یه کوندردم . کمال سرعتله ایلروله‌یور ایدك . ایکی ساعت صوکره‌رسنه ـ لاحچه‌پرسپه ـ لاحچه،طریقلرینك محل التقاسنه تقرب ایتدیکمز زمان ملازم عثمان افندینك چته‌سیله عین نقطه‌یه طوغری عین بربعد مسافه‌دن ایلرو ـ لدیکنی کمال مسرت وحیرت ایله کوردم . کیجه جریان ایدن شفره مخابره نتیجه‌سنده مومی الیهك بزم کبی ساعت بش راده‌لرنده حرکت ایده‌جکی تقرر ایتمش . رسنه‌یه ایکی ساعت بعد مسافه‌ده اولانك لاحچه پرسپه‌دن آلتی ساعت اوزاقده اولمسی حسبیله بزه آنجق آقشام اوستی یتیشه بیله‌جکی حساب ایتمشکن برسعادت غیر مترقبه کبی تلاقی ایدلمك ماهیتنی حائز اولان بوتصادف بر مژدهٔ سماوی تأثیریله قلبلریمزی لبریز امید ایلیشندی . شوراجقده عثمان افندی رفاقتیله بزه التحاق ایدن قوت ملازم صادق افندی ایله درت نفر عسکرله اوتوز نفر حمیتمند اهالیدن عبارتدر .

بوملاقات پك مهیج ومؤثر بر طابلو تشکیل ایتدی . افراد عسکریه مستثنا ضابطان واهالی آشنا ونا آشنا بتون افراد موجوده عین حسن محبت وفداکاری ایله صحنهٔ جرأته آتش فداکاران امت اولدیغندن یکدیکرینی صمیمی وعاتا جاردانی برمحبته درآغوش ایلدیلر . برآز استراحتله صو وسیغاره ایچدك . هرکسده برتلاش ، برآرزوی استعجال کوردم . مقصدمی ، قرارمی ایضاح ایتمك ایستدیکمی ضابط ارقداشلرمه سویلدم . اونلرده حضاره تبلیغ ایتدی . اطرافی احاطه ایتدیلر . بونك اوزرینه مقصدمی ، قرارمی آتیده‌کی نطقله ایضاحه باشلادم .

« وطنداشلرم محترم قرداشلرم ! آزاجق استراحت ایتمك اوزره بونقطه‌ده بزی حسن قبول ایدن بوصحرای لطیف وزمردینده وپرسپه ارقداشلرمزك قرار وانتظارك فوقنده بزه ملاقی اولدیغی شونقطهٔ مقدسده سزه مقصدمی ایضاحه، قطعی اولان قرارمی تبلیغه بنی وجدانم مجبور ایدییور . شو حسن تلاقی وتصادف رضای باری‌یه توافق

ایدن حسن نیتمزك مظهر توفیق اوله‌جغنه مژده رسان برجلوه ، بربشارت سفریه حکمنده تلقی اولنمق اقتضا ایدر . (هپ اغزلر بردن اوت ! اوت)

آرقداشلر ! تهلکهٔ عظیمه‌ایچنده بولنان وطنك سلامتی نامنه وحذانیت ربانیه‌اوزرینه ایتدکلرکز عهد ومیثاقی ، یعنی وعد فداکاری‌یی درخاطر ایدییورمیسکز ؟ بوکون شو دقیقه‌ده وطن بزدن اوفداکارلغك اجراسنی بکلر . ملت واجب الامتثال علوی بر فداکارلق کورمك استیور . سلامت وطن تأمین ایتمدکجه دونمامکه بواوغورده سوه سوه اولمکه ، عثمانلی فداکارلغنه ، عثمانلی قهرمانلغنه پارلاق برنمونه کوسترمکه حاضرمیسکز ؟ (هپ بز اغزله های های،یا اولوم،یاسلامت وطن .) شو آنده ایچمزده جانی ، اولاد وعیالنی ، حضور وآرامنی خاطره کتیره‌جك قدر ضعیف قلبلی برکیمسه‌نك بولنمدیغنی بیلیرم . احتمالکه ایچمزده بحسب البشریه اوزون مدت یایان یوریه‌میه‌جك ، صوسزلغه ، آجلغه ، چیپلاقلغه ، صیجاغه ، صغوغه تحمل کوستره‌میه‌جك،حیاتك مادی ومعنوی بتون مشاق ومزاحمه طاقت کتوره‌میه‌جك کمسه‌لر واردر. آنلره خطاب ایدییورم . وجدانلرینه مراجعت ایتسونلر . حیاتك بتون دشمنلریله جنکاشمکه کندیلرنده تحمل کوره‌میانلره خطاب ایدییورم. کندینه کوکنه‌مینلر عودت ایده بیلیرلر . انلره مساعده ایدییورم . بزه کیتسونلر کویلرنده دعا ایتسونلر. کذلك حیاته ابدیاً وداع ایدرك فلکك هرمشیئتنه ، دهرك بیك فلاکتنه ، خائن وفاسد برحکومتك بتون قوت وشدتنه قارشی کوکس کرمکی،قهرمانانه اولمکی وظیفهٔ مقدسه بیلن بتون فداکاران آرقداشلرمه سویلیورم . وظیفهٔ علو جناب بزی رضای باری دائرهٔ نجات فاخره‌سنده عادلانه حرکته دعوت ایدییور . پك بیوك فداکارلق دیلیور. بلا تفریق جنس ومذهب بتون کویلولرك وبزی انجیتمین بتون وطنداشلرك سلامتنی امر ایدییور. آنلرك عرضنی عرضمز،مالرینی مالمز کبی طانیمق ایستیوز. ظلمی ، سرقتی قطعیاً نهی ایدییور . قانون اساسیٔ مدنیت اولان شریعت غرای احمدیه‌نك تطبیق احکامیله اسلاملغك،عثمانلولغك اعلای شانی خمیتمزدن بکلیور .

بناءً علیه بوآندن اعتباراً وظیفه‌مز اجرای عدالتله وطنه تأمین سلامتدر. بوبابده نمونهٔ امتثال اوله‌جق فداکارلغی یوکسلتمکدن عبارتدر بز حقوق مساواته عدالته رعایت ایچون حریتنی سلاحیله تأمین ایتمك عزم قطعیسنده بولنان شانلی ملتمزك پیشداری ، فداکاری‌یز.هرحال وکارده بوقضیه‌یه رعایتکار اولدیغمزی کوستره‌جکز. بکا تابع اوله‌جقلرك بوحس ایله بوحس فداکاری ایله متحلی اولملرینی ایسترم . بوبابده قطعیاً عفو ومسامحه

ایتمیه‌جکم. حقوق اهالی‌یه ادنا مرتبه تجاوزه، ظلمه جرأت ایدنلری بلا استثنا و بلا أمان مجازات ایده‌جکم. بوجزانك اولومدن بشقه برشی اولمدیغنی بالخاصه ایضاحه‌لزوم کوردم. چونکه سلامت وطن شدت اجرا آتی استلزام ایدر.

بناءً علیه بنمله برابر بویولده خدمت ایتمکی و بواغورده اولمکی جداً کوزینه کسدیرن ارقداشلرمك ممکن مرتبه احتیاجاتنی، احتیاجات مبرمه‌سنی تأمین ایتدم. خانه‌لری ایچون کندیلرینه اوچر لیرا توزیع ایده‌بیله‌جکم. توتون پاره‌سی اولمق اوزره بهرینه ایروجه ایکیشر عددسیم مجیدیه ویره‌جکم. بتون حوایج مبرمه‌لرینی درعهده ایده‌جکم. ارقداشلرمك یه جکنی، ایچه جکنی، کیه جکنی بن تدارك ایده‌جکم. ایشته ارقداشلر تأمین سلامت وطن نامنه امریمه منقاد اولمق ایستینلرك شرائط قبولی بودر. وظیفه ومسؤلیتی بودرجه شدیددر. بوشرائطی قبول ایدییورمیسکز؟ اوت. اوت. اویله ایسه جان و کوکلدن قبول ایتدیککزی، قانکزی حلال ایتدیککزی وحدانیت الهیه نامنه قسم ایدیکز. هپ بزاغزدن: واه بالله. شوقان وامثالی دعواجیلری باریشدیرمق، استحلال حقوق ایله انلری قرداش ایتمك فرضدر. هایدی بقالم بربریمزی قوجاقلیه‌لم. (هرکس یکدیکرینك آغوشنه آتیلور)

نطق بوراده ختام بولدیغی زمان رسنه‌دن کلن طقوز نفردن درت نفری عودتلرینه مساعده طلب ایتدیلر. سلاحلرینی الدم. کندیلرینك حرکتمزه اشتراکده بر آرزولری اولمیوب بزی تعقیب اشقیایه مأمور کوکللو بر مفرزه ظنیله التحاق ایتدکلرینه دائر رسنه‌ده طابور قوماندانلغنه خطاباً قلمه النان تذکره ایله رسنه‌یه کوندردم. بونفرلر کبی اهالیدن یالکز بر کشی شومیثاق عمومی‌یه قارشو مخالفت ایتدی. مقصدمزك علویت وقطعیتی قارشوسنده ضعف قلبنی اعتراف ایدن بو ذاته، مابین همایونه، مفتش عمومی‌یه، مناستر والیسنه، مناستر ولایتی ژاندارمه قوماندانلرینه، طابور قوماندانلرینه و رسنه ضابطه مأمورینه خطاباً قلمه الدیغم اتی الذکر بیاننامه‌لری محتوی قپالی وممهور بیوجك بر ظرفی ناحیه مدیرینه تودیع ایتمك وظیفه‌سنی احاله ایتدم. بو ظرف درونده ایروجه ناحیه مدیرینه عائد اولان بیاننامه‌ده امانتلرك اصحابنه سرعت توصیل و تسریی لزومی مع التهدید تبلیغ ایدلمش ایدی.

لاحچه قریه‌سی

مذکور بیاننامه‌لر صورتی صره‌سیله ذکر ایدلمشدر

مابین همایون باشکتابتنه ، روم ایلی مفتش عمومیلکنه ، مناستر ولایتنه

۲۰ حزیران سنه ۳۲٤ یوم جمعه

افکار عمومیه قانون اساسی‌یی اعاده ایتدیرمك نقطه‌سنه متوجهدر. ارضرومده اجرا قلنان مظالم ملتی قورقوتمامشدر . بلکه دها زیاده تشویق وتشجیع ایتمشدر. ذات حضرت پادشاهی‌یه قارشو ملت خدمت بسله‌مکده وشمدی‌یه قدر کذران ایدن سیئاتك حساباتنی صورمامقده‌در . هدف مقصد بوندن صکره مدنی دولتلره بکزه‌یه‌جك برصورت اداره تأسیس ایله هر برجزئی قانمزه بدل اولان مقدس وطنمزك اوتوز سنه‌دنبرو هردائم اوغرامقده اولدیغی تقسیمدن وقایه وملتك دوچار اولمش بولندیغی تشتت افکاری رفع وحالاً یك مشکل ومظلم کورینان استقبالمزی براساس متین اوزرینه تأمین ایتمکدر . وبومقصد ایچون متأنیانه ودور اندیشانه اوله‌رق هرکس بلا صوت وحرف چالشدیغی برصره‌ده سلانیکه برطاقم خفیه‌لر طولمش وآسایشی اخلال ایده‌جك اسبابی استحضاره باشلامشلردر. طبیعی بونلرك معاملاتنه اغماض عین ایدلمك یار واغیاره قارشو توسع وخامتی تجویز ایتمك دیمك اولدیغندن ملت تدابیر لازمه‌یه توسل ایتمشدر . بوجمله‌دن اولمق اوزره ماوزرتفنکلریله مسلح ایکیوز فدائی ایله بوکون رسنه ایشه باشلامشدر. شمدیلك اوچ ضابط قوماندانسنده بین العناصر متعدد مفره‌زه‌لر حرکت ایتمشدر. مقصدمز اردو واصدقای وطنی لکه‌دار ایتمکه چالیشان مفسدین خفیه‌یی تأدیب ایتمکدر . سلانیکه کلان درت بش جاسوس پاشالر ایله دفتر مخصوصله تعین ایدن همپالری اوچ کونه قدر سلانیکدن ترن مخصوصله مندفع اولوب کیتمدکلری حالده ارباب ناموس هرطرفدن بزم حرکتمزه اشتراك ایده‌جکلردر. بز قانون اساسینك همان بوکون تطبیقنی ایسترز . بونی حکومت ویرمز ایسه ملت جبراً آلمقده‌در. بناءً علیه تشکلاتمز بوقاعده‌یی اجرا ایتمك، حریتمزی المق قوتنی ابراز ایلك ایچوندر . بوده عن قریب کوریله‌جکدر . حالاً وقایع الیمه‌یه قپو آچمق موافق منفعت دولت وملت دکلسه سابقاً بیان اولنان اشخاص مفسده‌نك دفعی وذات شاهانه‌نك موقع شرف فاخرینی تمامیله محافظه‌یی بوکون پك مدهش اولان جمعیت تمامیله درعهده وتأمین ایلك شرطیله مجلس مبعوثانك درحال کشادینی طلب ایدر. اولمدیغی حالده وبال اولوالامره عائددر .

مناستر ژاندارمه آلای قوماندانلغنه

ای خائن وطن !

سلفك كامل بكك جهالت ودنائتی حسبیله عموم اهل وجدان، بتون وطنپروران كندوسندن روكردان ایدی. حكومت خائنه بیله بوخیثك ملعنتلرینی حمایه ایده‌مدی. عزل ایتدی. زمانك نزاكتی حسبیله اهمیت فوق‌العاده‌یی حائز اولان اومقامی سزك كبی اصحاب ذكا ومعلوماتدن برذاتك اشغالی خبری جمله‌مزی مسرتلره غرق ایتمشیدی. حیفا كه سزده خوشجه وقت كچورمكدن عبارت اولان مداهنلك مسكینلك كبی برمسلك ایله بتون اردونك ناموسنی برباد ایتدیكز . كامل بكه رحمت اوقوتدیردیكز. البسهٔ عسكریه‌یی لابس اولان اوجاسوسك ارتكابات منفوره‌سنه قارشو ملتك، اردونك ناموسنی وقایه ایچون سز زیولنه بیلوردی. چونكه اوباشیبوزوقلقدن یتشمه، تربیه‌سز، فكرسز جاهل حریفك بری ایدی . یاسزك، سزك ایچون نه سویایه بیلورز. سز مراتب بشریه‌نك الك یوكسك طبقه‌سنه منسوبسكز . اصالتكز، نجابتكز وار . هرشیدن زیاده بوینكزده یقالقلر وار . اوزریكزده اردونك الك بیوك ضابطی اولدیغكزی كوستره‌جك ملت تمغاسی وار. اه بلا كزی ویرسون. بخشایش الهی اولان اوذكای منوری ملتك تربیتكرده‌سی اولان اوصاف وجدانی نه‌دن بویله ملوث ایدییورسك . اویوكسك جبهه‌یی نه‌دن اكینورسك . طالقاووقلق ، الچاقلق كبی حمیتسزلكلری خرش كورنمكدن بشقه برمقصدله یاپمدیغك رعنا معلومدر . سنده حس یوقمی ؟ وطن بریاره‌لی ارسلان كبی چیرپینوب طوریبور . سنك كبی سودیله قانیله بسله‌دیكی، تربیه ایله یتشدیردیكی كنجلرك، مكمل ضابطم دیه افتخار ایتدیكی اركان حربلرك وظیفه‌سی بویله جانسز اسكلت كبی روحسز ، حسسز طورمقمیدر ؟ سن كفران نعمت ایله دنیاده الك بیوك برجنایتی ارتكاب ایتدیككی دوشونمیورمیسك ؟ طالقاووقلق ایله افتخار ایتدیكك والیكه ، مفتش عمومیكه مقصد خروجمی اكلاتدم . حكومته، قوتلرینه ، دنیلره اعلان حرب ایتدم . بن دكل ملت ایتدی . سن حالا جمعیتك وجودندن بیله بی خبر بولنیورسك . خمار سفاهت واستراحت ایله كوزیكی آچه‌میورسك كه حقیقت حالی كوره‌سك . اجنبی ضابطلرینه طالقاووقلقدن ، حكومت فاسده‌یه آلت اولمقدن واز كچ ! سكا یاقیشه‌جق بر مسلك طوت، اصلاح نفس ایت! یوخسه پشیمان اولورسك . سنی بیوتن وطنك، حقنی اونوتمه. صاچی بتمامش یتیملرك ظلم ایله النان پاره‌سیله تنور ایدن

زکاکی خدمت وطنه حصر ایت! اولومدن قورتولامزسه‌ك باری شرفله اول والسلام علی من التبع الهدی .

رسنه ملی طابوری قوماندانی
قول اغاسی
نیازی

رسنه‌ده سکسنان سکزنجی آلایك اوچنجی طابوری
بیکباشیسی رفیق بکه

اجرا ایتدیکم حرکتمدن طولایی بنی دنائتله اتهام ایدر و بلکه عموم طابور ضابطانجه بکا لعنت خوان اوله‌جقسکز. اکرحقسز ایسه‌م اه چابوق بلامی ویرسون . فقط آلدیغم بوپاره ینه وطن یتیملرینکدر . بزمده مقصدمز وطنه خدمتدر . بو پاره‌ده استفادهٔ شخصیه یوقدر. ایجاب ایدنلره بر پاره‌سنه قدر حساب ویریله‌جکدر. حکومت مستبدهٔ حاضره ایسه یا آخرتده ویاخود عنایت ربانی ایله یقینده امید ایتدیکمز اعلان عدالتده حسابی ویریله‌جکدر. بوپاره‌لر صرف چته فدائیلرینك احتیاجات ضروریه‌لرینی دفع ایچوندر . مسئولیت بحثنه کلنجه : نه‌سزه ونه‌ده طابور ضابطانینه ترتب ایتمز. زیرا عمومکزی اغفال ایچون استعمال ایتدیکم پلانه کیم اولسه آلدانیر. کرك آوجی طابورینی وکرکسه یوز کشیلك اشقیا چته‌سی کورلدی دیه اغفال‌ایدن بنم. سلاح سسنی ایشیدلدیکنی اعلان‌ایتدیرن ینه بنم. سلاحلری‌ده مصادمه‌یه کیدیله‌جك بهانه‌سیله آلدم. چته افرادینك تفنکلری نقصان‌اولدیغندن قشله جوارنده تصادف ایدیلن ایکی نفرك سلاح وجبخانه‌لرینی‌ده آلدم. اونلرك قباحتی یوقدر. چونکه آمرلری بولندیغم جهتله واساس‌ماده‌یی بیلمدکلرندن امرمه اطاعته مجبور قالدیلر. اکر مقصدمی بیلمش اولسه ایدیلر اکمال ناموس ایتمه‌دن تفنکلرینی ویرمزلردی . بونك ایچون حقسزلق اولماملی . او مسئولیت‌ده بکا عائددر . صندقدن آلنان پاره‌نك مقداری‌ده اللی درت بیك درتیوز آلتمش درت غروشدر . صندق حسابنی بووجهله ویررسکز. بوندن‌ده سزك تقصیراتکز یوقدر . زیرا بن پلانی کوزل‌چویردم. سزی مسئولیتدن قورتارمق ایچون ایلروده تفنکلرك مقدارینی‌ده یازه‌جغم . شمدی تلاشده‌یم . تعداد ایده‌مدم . چته‌مزك افکاری اعلان عدالتدر . پرسپه‌یه کلنجه اورادده عین ترتیبده یعنی رسنه پلانه مشابه برحرکت اولمشدر . اورانك ده مأمور مسئولی بنم . ملازم صادق افندی‌یه کلنجه ایشی اطرافلیجه اکلامدیغی جهتله رسنه

اوخری ملی طابورینك بر مفرزه‌سی

اووه‌سنه قدر کلمشدر. مقصدیمی تمامیله اکلاینجه افکاریمه خادم اوله‌میه‌جغنی بیان ایدرك محل مأموریتنه عودت ایتمشدر. بوایشده بزدن ماعدا طابورضابطانك معلومات ومدخلی یوقدر. باقی یا اولوم یا سلامت وطن. هپکزدن ممنونم . حقم حلال اولسون . سز نصل ایسترسه‌کز اویله فکر بسله‌ییکز.

۲۰ حزیران سنه ۳۲٤ — رسنه ملی طابوری قوماندانی

قول اغاسی

احمدنیازی

آوجی ضابطانیله عسکرینك‌ده عفولرینی ایسترم . زیرا بیچاره‌لری بیهوده یره چوق یوردم. ایچلرنده حمیتلی آدم وارسه حلال ایدر .

رسنه ژاندارمه ملازمی یشار افندی‌یه

علاوه

آ خائن !

بزی بسله‌یوب بویوتن وطن مقدس ومعززك اوغرادیغی فلاکته قارشو ملت،قلنجی بنم بله قوشاتمشدر. معتمده شمدیلك ایکی یوز فدائی وار. سن، یوزباشی خالد ومناستره ورودیله حمیتدن امید وار اولدیغمز آلای قوماندانکز امیدمزك خلافنده برر آلچق اولدیغکزی کوستردیکز. آرتق اصلاح نفس ایتملی ،قپالی کوزلریکزی،طیقالی قولاقلریکزی ایوجه آچملی. بیلملی که وطنك سلامتنه لازم کلن قوتی تأمین ایده‌جك اتحاد دشمنلرینك جزاسی اولومدر. سنك وشریك ملعنتك پرسپه تلغرافجیسیله تحریرات کاتبی علی، سواری وهبی ایله سلیمانك و ژاندارمه یوزباشیسی حقینك تبدیل مسلك واصلاح نفس ایتمسی قطعیاً الزمدر.

اتحاد وترقی جمعیتنك ایکی یوز وطن فدائیسی نامنه

قول اغاسی

نیازی

پرسپه تلغرافجیسی شوقی اشبو تهدید نامه اوزرینه شمسی پاشایه وارنجه‌یه قدر بتون ارکان استبدادی ولوله‌یه ویرن بر شدت خوف وهیجانه مغلوب اوله‌رق جزای سزاسی اولمق اوزره بالآخره تجنن ایتمشدر.

رسنه ناحیه مدیریتنه

مابینه، مفتش عمومی‌یه، ولایته، ژاندارمه الای وطاقم قوماندانلرینه خطاباً یازیلوب لفاً کوندریلان بیاننامه‌لرك مطالعه‌سندن مقصد خروجمزك نه‌قدر علوی‌ومقدس اولدیغی رهین علم حمیتپرورانه‌لری اوله‌جغندن همان محالرینه تلغرافله ایصالی ونشر وتعمیم مقصد خصوصنده بذل همم وطنپرورانه‌لری متمنادر. بیاننامه‌لرك تأخیر تبلیغ وایصالندن متولد جزانك اعدام اوله‌جغنی بالخاصه اخطار ایدرم .

رسنه ملی طابوری قوماندانی
قول اغاسی
احمد نیازی

ایشته بیاننامه بوراده ختام بولیور بزینه صددمزه کلهلم :

بتون افراد حمیتمندانی یکوجود، یك وجدان ایدن بومصافحهٔ متوکلانه‌یی متعاقب حرکت امرینی وبردم . هرکس سلاحنی، طغارجغنی اوموزینه یوکلندی ویوله دوزلدی . اون دقیقه صکره پیشدارمز لاحچه قریه‌سنه کیرییوردی . فدا کارانك کنکرهٔ آسمانه وبتون آفاق جهانه استیلا ایدن آوازهٔ تکبیر وتهلیلی، آهنك الحانی اورته‌لغی هیبتلی عکسلر ایله طولدیرییوردی . کویه کیردکدن صکره قریه هیئت اختیاریه‌سی معرفتیله ترلالرنده ایشلین بتون کوی خلقنی دعوت ایتدك . ذاتاً قانون اساسی‌یی استرداد مقصدینی هدف مساعی ایدن جمعیتك پك جدی طرفداراتنی حاضرلیان بوکویده غیرمختلف برفرد بیله یوقدی . ارتق حصول مقصده بویله مسلحاً وعلناً چالشلدیغنی کورمکدن متحصل بر مسار ، بر مسار ملی ایله پارلدایان ناصیه‌لرینی اوزانه‌رق بزی قوجاقلامق ایچون اوزرمزه اوشیشیورلردی . وقتیله اشقیا مصادمه‌لرینك برنده کوکللو اوله‌رق یانی باشنده حرب ایدن قرداشنك شهادتنی بیوك بر صغوق قانلیلقله تماشا ایدن قهرمان بحری‌چاوش آرزوی التحاقله‌بنی درآغوش ایتدی .

— نیازی افندی ! بنی بو دولتدن محروم‌ایتمه . اصل مرتبهٔ شهادن ایشته بو غزاده احراز اولنه بیلور دیدی .

— بحری چاوش ! سنك کبی قهرمانلره بندن زیاده کویك لزومی واردر. سن بتون همشهریلرکله برابر بنم نقطهٔ استنادم ، امین بر التجا کاهم اوله‌جقسك . کوکل سنی ایستر

اما کوبی ، التجا کاهمی سنك کبی بر قوتدن محروم ایتمکه قائل اولماز . بن سکا بوراده خدمتی بورادن آیرلمامغی توصیه‌یه مجبورم .

دیدم . مفرزه‌یه بوراده استراحت ویردم . پاره ایله یمك تدارك ایتدم . یمکلرینی بیدکدن صکره حرکت امرینی ویردم . چونکه بوراده یاپه‌جق بر ایش قالمامش ایدی . بنم یاپه‌جغم شیئی کویك هیئت‌اختیاریه‌سی بحری چاوش پك‌اعلا اداره ایدییوردی. بحری چاوشك حمیت ، ودرایتنه ، صداقت وکفایتنه مثال اولمق اوزره قارئلرمه شو وقعه‌یی ، شو وقعهٔ غریبه‌یی اکلاتمقدن بر درلو منع نفس ایده‌میه‌جکم : لاحچه قریه‌سندن (فلانك) خانه‌سنه رسنه‌دن مسافرةً کلن قائن برادری (فلان) کوی‌اهالیسنك کاملاً جمعیت طرفندن تحلیف اولندیغنی همشیره‌سندن استخبار ایدنجه استطلاعاتنی کتمه لزوم کورمیان بو بدلا،اوتده بریده لاحچه قریه‌سنك کیملر طرفندن ونه صورتله تحلیف اولندیغنی اشاعه ایدر وبو سره نه صورتله واقف اولدیغنی مقام افتخارده سویله‌مش . افشاآت واقعه‌یه واقف اولان بحری چاوش پرغضب وتهور کسیلور . عجالةً کوی اهالیسنی طوپلار وبر متینغ عقد ایدر . اسرار ملیه‌یی قرداشنه افشا ایدن زوجه‌نك تطلیقی کیفیتنی قرارلشدیرر . زوج بی خبر بر سوء نیته مستند اولمیان وبوش بوغازلق درجه‌سنده قلان بوجرمه قارشو زوجه‌سیله برابکده عفولر طلب ایدرلر. بوندن صکره کویده حصول امنیت ایچون ارکك وقادیندن برر پولیس تعیین ایدرلر . ایشته اطرافی لطیف قورولقلر ایله محاط اولان بو طاغ کوینك واسع بر محیط ایچنده صاف. بر هوا تنفس ایدن وسعی مجسم اولان خلقی بویله حمیت وحماست ایله متصفدر . بحری چاوش کبی جوهرلرده مالکدر . بحری چاوشك منع افشای رازه مدار اولان شایان تقدیر شو تدبیری بالآخره عموم کویلرده تطبیق ایدلدی .

اوکون ساعت اونه طوغری‌اوله‌جه تعیین‌اولنان‌اجتماع نقطه‌سنده آمادهٔ حرکت‌طوران مفرزه افرادینك‌بهرینه برموجب‌وعد وتعهد اوچ‌لیراوایکیشر سیم‌مجیدیه‌توزیع ایدلدی. حرکت ایچون یوقلمه‌یی اجرا ایدن وتکمیل ! خبرینی ویرن ضابطلر ملازم صادق افندینك غیبوبتنی اخبار ایتدی. ذاتاً بن کندوسندن امین. اولمدیغم ایچون بوخبرغیبوبته بالخاصه ممنون اولدم. استقامت. استاروه ایلری آرش : امرینی آلان ضابطلر پیشدارینی یوروتدی . قسم کلی ایله بن‌ده قولی تعقیب ایتدم. ایکی طرفی میشه اغاجلری ایله محاط اولان بویول غایت‌صرپ بربلقانی تعقیب‌ایدن برهلزون شکلنده تپه‌یه طیرمانیردی .

دونك نقطه‌لردن بتون اووه‌یی، التون باشاقلی ترلالرله مزین اووه‌یی اوزاقدن

صاری صالتیق کشیشخانه‌سنك منظرهٔ عمومیه‌سی

خیال میال سچیلان رسنه قشله‌سی،کاوان قره‌غولی و سائر قرایی پامال نظارت ایدن بویولی بیوك برشوق وشطارتله طیرماندة . بربچق ساعت صکره ایزوور دنیلان سایه‌دار اغاجلرله محاط بر قایناغه واصل اولدق . موله ایچون پك بساعد برمحلده بر ساعتدن زیاده استراحت ایتدك. هرکس یمکنی ییدی صوینی ، سیغاره‌سنی ایچدی. هواده قرار ییوردی . روی سمایی درت بر طرفدن احاطه ایدن قره قره وسریع الحرکه سحابپاره‌لر بارانك تقرب نزولنی اخبار ایدییور، بوحال برآن حرکت لزومنی اخطار ایلیوردی.

۲۰-۲۱ حزیران کیجه ساعت اون ایکی یی چاریك کچنجه حرکت ایدن مفرزه‌یه استاروه یولنی تعقیبدن صرف نظر ایلمسنی واوخری یولنه طوغری ایلرولمسنی امرایتدم. چونکه اوصره‌ده استاروه‌یه کیدن یکانه یول اوزرنده بربچق ساعت مسافه‌ده کائن وصاری صالتیق دیمکله معروف کشیشخانه‌ده هرسنه قورولمسی معتاد اولان پنایرك یارینکی جمعه ایرتسی کونه مصادف اولدیغی خبر ویرلمش ایدی . بومناسبتله اهالینك ازدحامی وقوهٔ عسکریه‌نك بولنمسی احتمالی بزی تبدیل قرارده مضطر براقمشیدی . ذاتاً شدت لزومی اولان مطره‌لرك تدارك واکمالی اقتضاسی بزی هرحالده اوخری‌یه سوق ایده‌جکدی . بوتبدیل حرکتله هم بونقصان اکمال ایدلمش،هم‌ده پنایر محلنه اوغرامق بلاسندن اجتناب قازنمش اولیوردی. لاحچه‌دن اوخری‌یه طوغری کیدن یول موله موقعی اولان ایزوور قایناغندن صکره چپلاق ویالچین قیالقلردن،صرپ وصعب المرور طاشلقلردن کچر . طبیعی برپاتیقه اولدیغندن کیجه قراکلغنده‌وشدتلی نزول ایدن باران التنده تأمین انتظامی مشکل وغیرممکن قیلان پریشان وغیرمنتظم بریورویشله تابصباح مانعار قارشوسنده اقتحام مشکلات ایله بی‌تاب وتوان کسیلدك. درت ساعتدن عبارت اولان بویولی اونبر ساعت ظرفنده بیك مشکلات ایله قطع ایده‌بیلدك. صباحك اون ایکیسنه طوغری اوخرینك یاریم ساعت خارجنده دکرملکلر جوارنده کرازلك باغچه‌لرینه‌واصل اوله‌رق اوراده اوزون براستراحته قویولدق. مطره‌لرك نقصانی، دها طوغریسی فقدانی سیئه‌سندن اللهك امرینی چکدیکمز بوکیجه‌نك تعداد مشکلاتنه کیریشن ارقداشلرك مشافهه‌سی تأثیر سرور ایله براکلنتی‌ده‌کی ملاطفه شکلنی المش ایدی . بزه عزت واکرامیله بحق برعثمانلی اولدیغنی اثبات ایدن باغچه مستأجری شاذمان افندی‌یی اوخری‌یه،قضا هیئت اداره‌سنه قول اغاسی ایوب افندی نزدینه کوندردم. سبب وصورت ورودمی بیلدیردم. کندیلرینك نزدمزه ورودی مناسب اوله‌میه‌جغی جوابنی النجه ایکی نفر عسکری مستصحباً جمعه ایرتسی صباح ساعت ایکیده کیزلیجه قصبه‌یه کیردم .

فی ۲۱ حزیران سنه ۳۲٤ : بتون اخوان جمعیتك بالخاصه قول اغاسی ایوب افندینك کوسترمش اولدیغی حسن قبول واحترامه الی الابد مدیون شکرانم. ذاتاً مایهٔ فطرتلری خون شجاعت وجماستله یوغورلمش اولان بوقصبه اهالیسنك حسیات عالیه وصداقت ملیه‌سندن ذره قدر اشتباه ایدیله‌مزدی. ورودمزی خبر آلان اخوان جمعیتدن قول اغاسی ایوب افندی ایله برادر عاجزی ملازم مرتضی افندی، اوخری قضاسی هیئت اداره‌سی (اتحاد وترقی جمعیتنك) اعضای کرامی واوخریده‌کی بتون اودای قدیمه بنی اخفا ایتدکلری اوخریلی محمود اغانك خانه‌سنه کلدیلر. اره‌مزده شوصورتله برمحاوره جریان ایتدی . قول اغاسی ایوب افندی :

ماشا اه . خوش کلدیکز، صفا کلدیکز. خدابیلیر آب آنسزین تشریفکزله بزی متحیر ایلدیکز. دون حیدر افندی ایله کوندردیککز مکتوبده ابتدا استاروه قضاسنی جولانکاه اتخاذ ایده‌جککزی یازمش ایدیکز . طوسقا قومیته‌سنه برنقطهٔ استناد اولان استاروده‌ده عدالت عثمانیه‌نك ابراز آثار فعلیه‌سی نقطه‌سنده سزکله متحد اولان بتون اخوان جمعیت کبی بن‌ده‌ایکی قوتلی عنصر اسلامك اتحادینه مانع اولان حائللرك برصورت حسنه وسریعه‌ده برآن اول برطرف ایدلمسنی ذاتاً اوته‌دنبرو آرزو ایدییورم . سزك علو حماست وکفایتکز سایه‌سنده شوامنیهٔ خیریه‌یه‌ده عن قریب نائل اوله‌جغمزی امید ایدرم .

بن — چرچیسك اك زیاده تأثیر ایده‌بیله‌جکی استاروه‌یه برآن اول کیتمك، عدالت عثمانیه‌یی، فکر حقیقت وطنپرورانه‌یی نشروتطبیق ایتمك ، جمعیتك آمال خیریه‌سنی ترویج ایتدیرمك امیله یوم خروجمده استاروه‌یی ایلك هدف اتخاذ ایتمش ایکن صاری صالتیق کشیشخانه‌سنك سنهٔ دوریسنه مصادف اولان بوکونی اوخریده نزد اخوانده کچیرمکی وبوراده احتیاجات مبرمه‌دن اولان مطره وامثالی نقصانلرینی اکمال ایتمکی، واستاروه‌لی خسروبکله آرناوودلرك طوسقا قومیته‌سی رئیسی چرچیسه برر بیاننامه کوندرمکی دها موافق مصلحت بولدم .

خانه صاحبیله هیئت مرکزیهٔ قضایی تشکیل ایدن بتون اعضای کرام هپ برآغزدن : بزی دیدار انور فدا کاریکزله مشرف وبختیار ایدن تصادفك شولطفنه عرض تشکر ایدر ، قهرمانلغکزدن ، فداکارلغکزدن طولایی سزی عن صمیم القلب تبریك ایلرز . انشاه قریباً بزده بتون اخوان جمعیتله اثریکزه اقتفا ایده‌جکز . ایوب افندی‌یه مطره ایچون شمدی چارشویه آدم کوندریله‌جکدر. سز وآرقداشلریکز بالطبع آج بیتاب ومحتاج

استراحتسکز . بوندن بشقه نقصانلریکز ، احتیاجکز وارسه الدن کلدیکی مرتبه غیرت ایدلمك اوزره لطفاً تعداد ایدیکز .

بن — بوکون بزه یکرمی بش مطاره تدارك اولنورسه ادارهٔ مصلحته کفایت ایده بیلور . ایلروده تدارك ایدلدکجه بزه توصیل اولنور. بشقه‌جه نقصان واحتیاجمز یوقدر . لطف ومعاونت انسانیتپرورانه‌لرینه عرض تشکر ایتمکلکمه مساعده بیوریکز .

— استغفراه، استغفراه سزك کبی وطن فدائیلرینه جانمزله معاونتی جانه‌منت بیلورز.

بن — اویله ایسه ارقداشلرمك،عسکرمك یاننه کیتمکلکمه مساعده بیوریکز.

— مراق ایتمیکز سزك عسکرکز بزم حرز جان ایدرجه‌سنه سودیکمز اولادلرمز مثابه‌سنده‌در . اونلرك هربر لوازم استراحتی دوشونلمشدر . اکمك ، صو ، قاتیق ، یمك مبذولاً کوندریله‌جکدر.

خانه صاحبی — بوکون برلکده قوشلق یمك شرفندن بزی محروم ایتمیه‌جککز امیدیله حاضرلنمقده اولان طعامه منتظر اولمکزی رجا ایدرم.

خانه صاحبنك اختیار ایتدیکی کلفت وزحمتك ، باخصوص ایوب افندی طرفندن ارقداشلرمك تسویهٔ احتیاجاتنه قارشو ایدیلن تعهدك حصوله کتیردیکی تأثیره اتباع ایدیبوردم. یمك حاضرلنجه‌یه‌قدرخسرو بکوچرچیسه برمکتوب قلمه الدم . چرچیسه یازدیغم مکتوبی عیناً درج ایدیبورم .

عزیزم چرچیس !

وطنمزك اوغرادیغی فلاکتی کوزم اوکنه الهرق کرفتار اولدیغی ورطهٔ هولنا کدن قورتارمق واغورنده فدای جان ایتمك اوزره ماوزر تفنکلریله مسلح ایکیوز وطن فدائیسیله بالقانه چیقدم. تعقیب ایلدیککز مسلك وطن مقدسمزك فلاکتنه چابق نتیجه‌ویره‌جکندن سنی اك زیاده تعقیب ایدن بن ایدم. فقط شمدی سکا المی اوزاتیورم. ارتق برلشه‌جك زمان کلدی. ایسته‌دیکك شرط داخلنده‌نرده ارزو ایدرسه‌ك کوروشه‌لمده ال الهویره‌رك وطنك سلامتی نامنه برلکده چالیشه‌لم . زیرا : سوریدن آیریلان قویونی قورد قپار.

پك نشئه‌لی وشطارتلی برمصاحبتله دوام ایدن طعام،کونلردن بری مادی ومعنوی بتون مساعینك تأثیراتیله ضایع اولان قوتی تعمیر ایده‌جك برمکملیتی حائز ایدی.. بعدالطعام احتیاطه رعایةً سنان افندی ایله حاجی امین اغا بنی سنان افندینك خانه‌سنه کتوردیلر. اوراده

اوخری جوارنده — دکیرمنلکلرده چته ایله استراحت ایدیلن بغچه

اوخری اشرافندن لطفی یی منتظر بولدم. ایوب افندی ایله اره مزده محاوره دوام ایدیوردی .
ایوب افندی :

عزیزم استراحته باخصوص جمع قوایه اولان احتیاجکزی سزده اعتراف ایدییورسکز. شو فرصتدن استفاده ایله بوکیجه بوراده قالمکزی رجا ایده جکز. عسکریکزه کلنجه: آنلرله اشتغال ایتمك بوراده سزك ایچون خارج از وظیفه قالور. عسکرکزی صویی مبذول ، تأثیرات هوائیه دن مصون ، اسباب مدافعه ومحافظه سی موجود ومکمل وکرمنلکلر جوارینه چیقاره جغز. آنلرده اوراجقده کیجه یی کچیرلر. دیدی .

بن — آمر، باخصوص بنم کبی بویله فدائی بر چته رئیسی ممکن دکل عسکرینك یانندن بردقیقه بیله آیرلماملیدر. حتی وظیفه طولایسیله ایچه امتداد ایدن شو غیبوبتمدن طولایی عتاب درونی یه دوچار اولیورم .

دیدم عسکرك شوق وغیرتی آنجق آمرینك حضوری ایله قائم اوله بیله جکی مطالعه سیله تکلیف مسافرتی شدتله رد ایدییوردم . عسکرك فوق العاده استراحاتندن زیاده بکا اولان احتیاجنی نظر مطالعه یه آلمغه مجبوریتمی ایضاح ایله رخصت طلب ایتدم. بو صره ده چته دن پولیس قومیسری طاهر افندی ایله بلدیه رئیسی جمال افندی مشترك بر تذکره ایله افراد عسکریه دن بربوریزن ایله دیکر بر نفرك فرارینی بیلدیریبوردی . هنوز عودت ایتمدیکمدن تشکی ومضطرب اولدقلرینی یازییوردی . عسکرك دکرمنلکه، بنم ده سنان افندی خانه سنه نقل مکان صورتیله احتیاطه رعایةً اتخاذ اولنان شو تدابیره رغماً ایکی عسکرك رسنه یه عزیمتی خبری قرارمزی تغییره باعث اولدی. وبو بده اصابت وار ایدی . چونکه حکومت، فراریلرك بیاناتی ایله آشکار اولان موقعمزی احاطه ایتمك اوزره اوخریدن ، رسنه دن قوای عسکریه ترتیب ایتمش ، یوله چیقارمش ایدی .

بو استطلاعات اوزرینه آرتق اوخریده طورمغه اودای اخلاص شعارك بیله موافقتی قالمامش ایدی . بنی قرمشو قپولرندن وباغچه دن کچیرمك دکرمنلك جوارنده آرامکزین اولان عسکرك یانه ایصال ایلدیلر. ساعت اونی کچمش ایدی. اوخریدن مباعدتی سلامت نقطهٔ نظرندن وظیفه عدایدن چته مز افرادی بوکیجه یی ده یورویشله وبیك مشاق ایچنده کچیردی. ذاتاً قصبه لرده باخصوص اوخری کبی افراد اهالیسی کاملاً محلف وجمعیته مربوط منتظم بر مرکز اولان اوخریده چته ایله یاپه جق ایش قالمامش ایدی . بورایه ایوب افندینك ، اوت امنیت عامه یی قازانمش بو فداکارك وجودی کافی ایدی . اوخریده قالمق ایچون یالکز برنقطهٔ نظردن احتیاجمز واردی . اوده عسکرك شدتله محتاج اولدیغی

استراحت ایدی . نه چاره انسانلر،باخصوص فدا کارلر،دوشوندکلری کبی دکل ، اکثریا مجبور اولدقلری وجهله حرکت ایدرلر .

اوخریدن استاروویه طوغری کیتمك یولنده اولان قرارمزی ، پلانمزی آلت اوست ایدن فراریلرك اخباراتی اوزرینه فضولی اوله‌رق بوکیجه‌یی‌ده متاعب کونا کون ایچنده کچیرمکه مجبور اولان افراد عسکریه مرقومونه لعنتخوان اولیور ، ازالهٔ وجودلری ایچون فدا کارلر برر برر مراجعت ایله اظهارحدت ایدییوردی . بوفدا کارلر بش نفره بالغ اولنجه بوحس انتقامك اخلال انتظامی مؤدی اوله‌جغنی نظر مطالعه‌یه آله‌رق فراریلرك رسنه‌هیئت اداره‌سی طرفندن اعدامی‌لزومنی اوخری مرکزینه یازدیغم برتذکره ایله تبلیغ ایتمش،عسکرك سکونت قلبیه‌سنی بوصورتله اعاده‌یه‌موفق اولمش‌ایدم. چته ایله ارائهٔ سطوت وجهانه اظهار حقانیت وعدالته الك زیاده وظیفه‌دار اولدیغم استا- روویه کیتمکدن منع‌ایدن بواسبابه‌قارشی بن‌ده بتون آرقداشلرم کبی اظهار غیظ‌وحدتدن جبر نفس ایده‌مامش ایدم .

بالضروره دبره‌یه،جمعیتك دهازیاده نفوذ واقتداری موجود اولان شواسلام‌قصبه‌سنه طوغری یورومك ضرورت حکمنی آلمش ایدی. شواستقامتده برچوق قرای اسلامیه ، داخل دائرهٔ اتحاد اولمش مراکز منتظمه موجود اولدیغی کبی یوللرده مدافعه‌یه صالح بالقانلر ایله محاط ایدی . آنك ایچون دکرمنلکدن صوکره اووه‌یی تعقیب ایدرك وولینه چفتلکندن کچن یولی قروشیشته قریهٔ اسلامیه‌سنه قدر اندیشه‌سز وفقط بیك محنت ومشقت ایچنده قطع ایتمشدك . ٢١-٢٢ کیجه ساعت درتده وولینه‌یی کچنجه‌یه قدر ارزاق‌عسکریه متعهدلرندن ودبره اشرافندن وبالا رجالندن متعهد اسماعیل پاشانك‌مفعتی نامنه وجوده کلن بطاقلغی چکنمکه،بتون کیراجیلر،کویلیلر،یولجیلر کبی بزده پانطو- لونلرمزی صیغالامغه مجبور اولیوردق . بطاقلغی آشدقدن صوکره کویلونك اکرام ایتدیکی صولری ایچدك ویوله دوزه‌لدك . چونکه بوراسی کیجه‌لمکه صالح دکل ایدی . ذاتاً اوخریدن ممکن مرتبه اوزاقلاشمق،دبره‌یه یاقینلاشمق،اسلامی چوق‌صرپ بالقانلق برنطقه‌یه یناشمق لازم ایدی . ساعت التی راده‌لرنده بو اوصافی مهما امکن حائز اولان قروشیشته قریه‌سنه تقرب ایتدك . قریه‌یه بزدن اول مراصلت ایدن قوناقجی مفرزه‌سی کویك مختاری واسطه‌سیله قوناقلری احضار ایتدیکندن مواصلتمزی متعاقب عسکر استراحته نائل اولدی. اهالیسی کاملاً مسلمان اولان بوکویده‌ده جمعیتك نفوذی وقوتی

بیوك ایدی . هیچ برصیقنتی‌یه معروض اولمدق. بتون افراد عسکریه مکملاً استراحت ایتدی . درین بر اویقویه طالدی . ایرتسی کونی عادتا کج اویاندی .

٢٢ حزیران‌سنه ٣٢٤ : آرقداشلر اویاندقلری زمان طعام حاضرلانمش ایدی. اوخری اوواسنه ناظر بر طاغك اتکنده کائن اولان بوقریه مناظر لطیفه وبدایع طبیعیه‌یه مالکدر . هواسنك جیادتی، صوینك لطافتی ایله معروفدر .

حزیرانك (٢٢) نجی پازاری اولان بوکونی اقشامه‌قدر بوراده کچیردك. قروشیشته قریه‌سنده ذمت حمیتمزه مترتب اجراآت غایت مهم وجسیم ایدی .

محکومیندن پیسوجانلی امین اوفق وفقط اهمیتی بیوك اولان چته‌سیله بعض حقسزلق ارتکابندن چکنمدیکی جهتله بونك باشلی باشنه کزمسی جمعیتك حیثیتنی اخلال ایده‌بیلوردی . کذا محکومیندن نووه‌سیللی قورطیش‌ده قروشیشته وجواری قراده بیاغی برنفوذ اعمالندن خالی قالمدیغی کبی امین ایله‌ده آرایی بوزمش ایدی. بویله مهم قرا ومراکز اسلامیه‌یی جولانکاه اتخاذ ایدن بوایکی چته‌نك وجودی منافع جمعیتی مخاطره‌یه دوشورمش ایدی. اهالی ایکی طرف اولدیغی کبی انلرك حرکاتی خرستیانلر ایله مسلمانلر آراسنده‌کی حفره‌لری تعمیق ایدییوردی . قروشیشته وامثالی قراده جمعیتك ، داخل دائرهٔ محرمیت ایلدیکی کیمسه‌لر، بوطرفلرده بکتاشیلره متوجه برنفرت نظریله محقر کوریلیوردی. رسم تحلیفنك مستوریتی مفسد وجاهللرك وسیلهٔ تزویراتی اوله‌رق جمعیت حقنده حسیات عمومیه فنا برشکل آلمش ایدی. آنك ایچون معاملات تحلیفیه‌نك علناً اجراسی لزومنی حس ایتمش، برطرفدن‌ده قوته استناداً برمناسبتسزلك اولمیه‌جغنی ملاحظه ایلمش ایدم . مختار امام واعضالر واسطه‌سیله اسلامیت نامنه،وطن نامنه بعض تکلیفات وتلقیناتده بولنه‌جغمدن اوکله نمازی جامع شریفده حاضر بولنمسنی اهالی‌یه اعلان ایتدیردم. امین ایله چته‌سنی، قورطیش ایله طرفنی‌ده آیروجه جلب ایتدم. مفرزه افرادیله تماسده، آلیش ویریشده بولنان سکنهٔ قریه معیتمك عسکر دکل ، برعثمانلی چته‌سی اولدیغنی وبرمقصد علوی ایله کزمکده بولندیغنی آکلامقده مشکلات چکمامش ایدی . بوتماس وتعالیٔ افکار بنم تلقینات وتشبثاتمی تسهیل ایتدی . اوکله وقتی جامع شریف ایکنه صیغامیه‌جق درجه‌ده برغلبه‌لك ایله طولمش ایدی . چته‌یی حرمتله،صمیمیتله قبول ایتدیلر. حاضرونه ساده وقیصه برنطق ایراد ایدلدی. بونطقده محو اولان وطنك ، آیاق آلتنه آلنان ناموسك ، تحقیر اولنان ملتك بزدن فدا کارلق بکلدیکی شوزمانده قان کودمك ومنافع خسیسه آرقه‌سنده اولمك آلچاقلق اولدیغنی ، هرکسك یکدیکریله باریشه‌رق ،متحداً چالیشه‌رق

ساری صالتیق معبدی

لاحچه قریه‌لی بحری چاوش ومخدومی

وجوده کتیره‌جکی قوت قارشوسنده بتون بوفاسد قوتلرك ، بتون بوحقسز تعرضلرك عاجز قاله‌جغی اتیان ایدلدی . اتحادی ، اتفاقی تأمین ایچون هیچ برفداکارلقدن چکینمیه‌جکمی ، اوکمه چیقان مانعلری محو ایتمك وظیفه‌م اقتضاسندن اولدیغنی اثبات ایلدم . بلاتردد استملاك حقوق ایله‌باریشدیلر . امین‌ده ، قورطیش‌ده ، معیتلری‌ده یکدیکرینه صارماشدیلر . کویده موجود مانع اتحاد بوکبی اختلافلری بوصورتله برطرف ایدنجه مردانه براصول ایله علناً تحلیفه مسارعت ایلدم . جمعیتك احکام قانونیه‌سنی تطبیق ایله منتظم برمرکز وجوده کتیردم . آرتق بوراده یاپه‌جق برایش قالماش اولدیغندن عسکرك اخشام طعامنی ساعت اونده احضار ایتملرینی هیئت اختیاریه‌یه تبلیغ ایتدکدن صکره قوناغمه کلدم .

اولا کویك هیئت اختیاریه‌سنی نزدیمه جلب ایتدم . چته‌نك مصرفنی سؤال ایتدم . بش پاره‌بیله قبول ایتمیه‌جکلرینی سویلدیلر. آره‌مزده شومحاوره جریان ایتدی :

— آغالر ، بابالر! چته‌مزك هدفی عدالتدر. ظلم وخیانت‌دکلدر. هم باخصوص بورایه یالکز بردفعه کله‌جك دکلز . بن جمعیتمزك قانونی خلافنده حرکت ایده‌مم . مصرفمزی مبین برمقبوض ویره‌جکم. ویرکولریکزه محسوب اولنمق اوزره حکومته ابراز ایده‌جکسکزدر . خائنلر ایسترایسته‌مز قبول ایدرلر . سزده اهالی‌یه توزیع عدالته مأمورسکز . صاقین اولمیه‌که فقرایه تعدی اولنسون . اکمکی پینری تدارك ایتدیککز خانه‌لرك ویرکولرینه محسوب اولنسون .

— مادامکه بوصورتله تسویهٔ مصلحت ایدییورسکز بزده راضی‌یز . باق بوکا برشی دیه‌میز . بز شمدی‌یه قدر انواع ناملهٔ حکومته برطاقم ویرکولر ویرمکده‌یز . بوپاره‌لرك نره‌یه صرف اولندیغندن خبرمز یوقدر. بزی آدم یرینه قویوبده دکل حساب ویرمك ، حتی حسن معامله ایتمك بیله خاطرلرینه کتورمزلر . حمد اولسون عدالت کورمکه باشلادق . بزده انسان اولدیغمزی اکلادق .

دیکه شومقبوضی املا ویدلرینه اعطا ایلدم .

قروشیشته قریه‌سی هیئت اختیاریه سنه

حکومت محلیه‌یه ابراز ایدیله‌جکدر.

ای وطنداشلر ! ناموسلو کویلولر :

وطنك هردرلو تعرضدن وقایه‌سی،حقوق مشروعه‌کزك تأمین ومحافظه‌سی مقصدیله حکومته انواع نام ایله ویردیککز پاره‌لر ایله برقسم سفها واقبالپرستان دولتك ناموس وطنی پایمال ایدن برطاقم آلچاقلقلره متجاسر اولدقلری ، سزی انسان یرینه قویوب حساب ویرمك دکل عرض وجان ومالکزه قصد ایتمه درجه‌لرنده سزه دشمنلق ایتدکلری معلومکزدر . مدنی بالطبع اولان انسانلر بویله‌جه حیوانات سباعیه ومفترسه کبی یشایه‌مازلر . حکومته ، عدالته محتاجدرلر . دشمنلرکز چوقدر. اولا حکومت ، ثانیاً اجانب ، ثالثاً بونلردن جسارت آلان خرستیانلر ومتغلبهٔ مملکت .

مشروع ومشروط بر حکومت تأسیسنه چالیشان جمعیتمز موفق اولونجه‌یه قدر کویلرده‌کی هیئات اداره یعنی سز هیئت اختیاریه اجرای حکومت ایده‌جکسکز . بزسزك

داخلی وخارجی دشمنلرك تعرضاتنی منعه مأمور قوهٔ عسکریه کزز. بناءً علیه بزی سز بسلیه‌جك ، بزم اعاشه‌مز اوغورنده اختیار ایده‌جککز مصرفی ویرکوکزه محسوب ایده‌جکسکز. ایشته ایلك مقبوضی سزه ویریبورم :

استروغه ، اوخری حکومتنه

قروشیشته قریه‌سندن رسنه ملی عسکری ایچون اخذ اولنان اوچیوز قیه اکمك ایله یکرمی قیه پینرك اثمانی اولان اوچیوز سکسان غروشه مقابل اشبو علم وخبر قریهٔ مزبوره هیئت اداره‌سنه اعطا اولنور. نقد مقامنده ابراز ایدیله‌جکدر . قبولدن امتناع ایدن مأمورین حکومت ضابطهٔ جمعیت طرفندن شدیداً مجازات ایدیله‌جکندن متجاسرك اسمنی اخبار ایتمکه بتون حمیتلی وطنپرورلر مجبوردر.

فی ٢٢ حزیران سنه ٣٢٤ ایکی یوز وطن فدائیسی نامنه
قول اغاسی
نیازی

بوعلم وخبری یازوب ویردکدن صکره مناسترده هیئت مرکزیه‌یه خطاباً صورت خروجی‌مصور زیرده صورتی مندرج مکتوبی قلمه آلدم . پوخوملی بختیار اغایه تودیعاً مناسترہ کوندردم .

صورت خروجی مبین قروشیشته‌دن جمعیته کوندریلان مکتوب صورتیدر :

مناسترده هیئت مرکزیه حضور عالیسنه

محترم قرداشلرم !

عنایت باری وروحانیت پیغمبری‌یه استناداً ماه حالك یکرمنجی کونی ساعت درتده بتون ترتیبات خروجیه کمال موفقیتله میدان تطبیقه وضع ایدلدی . مقصد جمعیتی فدای نفس ایدنجه‌یه قدر تعقیب ایده‌جکنی مع القسم تأمین ایدن ایکی یوزه قریب افرادجمعیت وقت مزبورده رسنه قشله‌سنده تجمع ایده‌رك ملت مالی اولان طابور اسلحه‌سیله یعنی

صاری صالتیق کشیشخانه‌سنك بیوك قپوسی

ماوزر تفنکلریله تسلیح ایدلدیلر. برمدتدنبرو طابور صندوغنده تراکم ایتدیریلان الق یوز لیرایه یقین مبالغ خانه‌لرینه ابدیاً وداع ایدن غضنفران امته توزیع وتقسیم ایدلدی. اجتماع وخروج برکونا مشکلاته اوغرامدی. ترتیب ایتدیکم پلانده موفقیت کامله‌یه مظهر اولدم. ایشدن خبردار اولان آوجی طابوری قوماندانی ارکان حربیه بیکباشیسی رمزی بکله آوجی‌طابوری‌یوزباشیلرندن سلیمان وطیار افندیلرحرکتمزی تسهیل‌ایتدیلر. بیکباشی رفیق بکله طابورم آرقداشلرینی‌ده بر دام اغفاله اوغرادم. مقنن ساعتدن اول افراد جمعیت واسطه‌سیله وهیجان وتلاشله یقینلرده یوز کشیلك بربلغار چته‌سنك ظهور ایتدیکنی اخبار ایتدیردم وجمله ضابطان وافرادی محل مصادمه اولمق اوزره ارائه ایتدیردیکم عکسی برجهته قوشدیردم. قشله‌ده نوبتجی‌ملازمی رمضان اغادن بشقه کیمسه قالمامشیدی. اونی‌ده شهر قردغولنده اشغال ایتدیردم. معاملهٔ تجمع وخروج پك‌سهولتله وسرعتله اجرا ایدلدی. مقصدك علویته کسب اطلاع ایدن اهالیٔ اسلامیه‌یه بیوك بر هیجان استیلا ایتدی. سونجله موفقیتمزه، سلامتمزه دعا خواندرلر. هرطرفدن‌جمعیته دخول آرزوسیله مراجعتلر وقوع بولیور. اهالیٔ خرستیانیه ایسه ملاحظهٔ انجامله دهشت ایچنده قالمشلردر. بوخوف وتلاشك قریباً زائل اوله‌جغنی شمدیدن تبشیر ایده‌بیلیرم. مقصدمزه اشتراك ایتملری، چته‌لرینی طاغتملری، بزمله برلشملری لزومنی مدللاً اثبات ایدر بر بیاننامه قلمه آلدم. بلغارجه‌یه ترجمه ایتدیرییورم، قریباً نشر وتعمیم ایده‌جکم. اوخری مرکزینه کوندریلن امرنامه‌لرینی‌مطالعه ایلدم. اوخری‌ده چته ترتیبی ایچون ابراز تمایلات ایدییور؛ فقط جمعیتك معاملاتنی سکته‌دار ایدن بعض اشخاص، مأمورینك ازالهٔ وجودی‌ایچون طاب ایتدیکیکز فداکارلغه یناشمیه‌جق‌کبی. اکر حقیقی‌احتیاج وارسه بزدن‌دها فداکارلری بوله‌میه‌جغکزی‌قویاً تأمین ایده‌بیلیرم. وجودلری مقصد مقدسك حصولنه مانع اولانلرك، اسم رتبه ومحل اقامتلرینی تبلیغ بیوریکز. ش، اون، یکرمی حتی بتون چته افرادیله ارائه اولنه‌جق محلده ابراز حمیت وفداکاری ایتمکه مهیایز. ایجاب ایدرسه بتون چته ایله مناسترہ کلورز. بزم ایچون آرتق سلامت وطدن بشقه دوشونه‌جك برشی قالمامشدر. حیاتك بزجه برکونا اهمیتی یوقدر. منحوس‌حکومت دائره‌سنی،ظلم ییلانلرینك یوواسنی کیمسه‌یه‌حس ایتدیرمکسزین برکیجه‌ده محاصره ایتمك ایشدن بیله صایلز. عموم فداکار ارقداشلرمك خلاصهٔ تمنیاتی بومرکزده‌در. برآن اول ابراز قدرت وشدتله نائل فوز وظفر اوله‌جق تفوقی تأمین ایلمکدن عبارتدر. اکر آرزو وامر بیوریلورسه بلاحادثه ووقوعات مناسترہ کلور،

ایشی بتوردکدن صکره ینه عودت ایدرز . باقی حسیات احترامکارانه‌مزك حسن قبولی مسترحمدر .

فی ٢٢ حزیران سنه ٣٢٤ رسنه ملی طابوری قوماندانی
قول اغاسی
نیازی

صرب داسقالنه‌ده قرای خرستیانیه‌یه بلغار لسانی اوزرینه ترجمه‌سی زیرده مندرج بیاننامه‌یی استکتاب ایتدیردم. مرکزلری دبرچه، پرسپه ، استروغه ، رسنه ، اوخری اولمق اوزره بش منطقه‌یه آییرمش اولدیغم قرای خرستیانیه‌یه تعمیم وتبلیغ اولنمق اوزره اشبو بیاننامه‌یی مراکز مذکوره عثمانلی اتحاد وترقی جمعیتی هیئت اداره‌لرینه کوندردم .

بیاننامه‌نك حرفیاً ترجمه‌سی :

فی ٢٢ حزیران سنه ٩٠٨

بلغارجه بیاننامه‌نك ترجمه‌سی صورتیدر:

وطنمز داخلنده عصرلردنبرو ایقاع ایدیله کلمکده اولان فنالقلره آرتق بر ضربهٔ شدیده اورمق زمانی کلدیکنی باالجمله خرستیان ، عثمانلی قرداشلریمزه اعلان ایله کسب شرف ایلرز. اوروپا حکومات معظمه‌سنك ماسکهٔ مدنیت ومعاونتی آلتنده فرلداقلرینی چویرمك آرزوسنده بولنان بلغارستان ، صربستان ، یونانستان وسائره کبی حکومات متجاوره وصغیره‌نك نصیحتلرینی دیکله‌یه دیکله‌یه بوپره‌سه‌یه، بودرجهٔ مؤسفه‌یه کلدك . ربع عصردن فضله برزماندن بری بلغارستان، یونانستان وبرمدتدنبری صربستانده عینی فکری تعقیب ایدرك کویاسزه یعنی ماکدونیالیلره دست معاونتلرینی اوزاته‌رق سزی تخلیص وحریت بخش ایده‌جکلرمش کبی وعدلرله اغفال ایتدکلری حالده سزه معاونت ایده‌مدکلری شویله طورسون سزی تحت حکم واسارتلرینه آلمق مقصدینه‌دوشن بوحکومتلر اره کزه منافرت القا ایلدیلر . وطنمزی قان دریاسنه چویرمکده اولان نفاق تخمنی اکدیلر . فنالغی دها سزه ماسکه‌لری آچیلان بیوك مقیاسده توسیع ایتدیلر . ای وطنداشلر ! ای خرستیان عثمانلی قرداشلریمز ! بالاده،حکومات صغیره سزك منفعتکزه چالیشمدقلرینی وسزك ایچون قان دوکمدکلرینی ویالکز کندی حسابلرینه چالیشه‌رق سزی اسارت متمادیه آلتنه آلمغه چالیشمقده اولدقلرینی عیناً مشاهده ایتمدیکزمی ؟

سینه‌کزی آچوب دراغوش ایتمك ایستدیککز کمسه‌لرك کیملر اولدیغنی آجی آجی تجربه‌لردن اوکرنمدیکزمی؟ بزم حالمزدن استفاده‌ایتمك ایستیان حکومتلر قومیته سایه‌سنده پروغاندلر واسطه‌سیله کندو حسابلرینه چالیشمقده اولدیغنی حالا اکلایه‌مدیکزمی؟ بونلرك مقصدی وطنمزك شو اوزرنده عصرلردنبری بسلنه‌رك متحداً یشادیغمز طوپراغی تقسیم ایتمك وحصه‌لرینی آلمقدن عبارتدر. بونك نتیجه‌سی ایسه اسارتدر.

ای وطنداشلر! بلغارلر! اوتوز سنه‌دنبری چالیشمقده اولان بلغارستان، صربستان، یونانستان، دکل بو قدر، دها آلتمش سنه چالیشمش اولسه بیله ینه آرزولرینه، تصورلرینه اصلا موفق اوله‌میه‌جقلردر. بو وطن بزمدر وبزم اوله‌جقدر. بونلره خادم ایسه‌کز نادم اولورسکز. بز بره قدر اولمکی کوزه آلدیردق. نافله شوواهی ونامشروع مقصدك حصولنه مساعده ایتمیه‌جکز. یالکز دول معظمه وصغیره‌نك تشویقات ومقاصد سیاسیه‌لری بزی بودرجه‌یه کتورمدی. حکومتمزك سوء اداره‌سی بوفنالقلرك باشلیجه موردی‌در. ذاتاً دول معظمه‌یی ایشلرمزه قاریشدیران، دول صغیره‌یی تحریص ایدن شی‌ده حکومتمزك تعقیب ایتدیکی نامعقول اصول اداره‌نك باعث اولدیغی حقسزلقلر، یولسزلقلردر. ایشته بوجنایات مؤلمه‌نك، بوقدر قانلی وقایع وفجایعك مسئول مطلقی بزم حکومتمزدر. اوت یکانه مسئول حکومتدر.

ای خرستیان وطنداشلریمز! بزده ادارهٔ حاضره‌دن ممنوندکلز. ممنون اولمیان یالکز سز دکلسکز. بز آوروپالیلرك وطنمزه تعرضندن، ایشلریمزه مداخله‌سندن چکنمدیکمزدن شمدی‌یه قدر شو بدبخت ملتك غیر قابل تحمل حقارته مدت موقته قاتلانملرینی ترجیح ایتمش ایدك. استبدادك کوندن کونه کسب قوت ایده‌رك وطنداشلرمزك (ترك، بلغار، اولاح، روم، آرناوؤد) محو اولمقده اولدقلرینی کوردیکمز ایچون بز، هرکسه حریت بخش ایده‌جك براصول اداره‌نك تأسیسنه سعی وغیرت ایدییورز. ایشته اصول ادارهٔ حاضره‌ایله حیات وسعادتك محو اولدیغنی کورن ترکلر، عثمانلی ایمپراطورلغنی وبونك داخلنده موجود ملل وعناصر مختلفه‌یی برنقطه‌ده جمع ایتمکه چالیشیورلر. بومقصدله عثمانلی اتحاد وترقی جمعیتنی تأسیس ایتدیلر.

بومقصد مقدس اوغورینه مؤسس اولان بوجمعیت افرادی بالجمله امرا وضابطان عسکریه ایله مأمورین ملکیه، یرلی، قصبه‌لی، کویلو جمله‌سی اهل ناموسدن اولان ذواتدن عبارتدر. بونلر شو وطن مبارك اوغورنده هرصورتله بذل مساعیٔ فداکارانه ایتمکده درلر. جمعیتك اساس مقصدی معلوم الحدود عثمانلی حکومتی داخلنده بالجمله عناصر

نیازی افندی چته‌سی ضابطلری

۱ — قومیسر طاهر افندی ۲ - ویرکوکچی حسین افندی

(نیازی بکك صاغ طرفنده ملازم شوق وصول طرفنده صره‌سیله عثمان ویوسف ضیا افندیلر)

مختلفه‌نك بلا تفریق جنس ومذهب حریتنی، عرض وجان ومالرینی محافظه،انسانیته یاقیشور بر حال ایله قرداشجه یشاملری اساسنی تأمیندن عبارتدرکه بو ده حریتك استحصالی، مساواتك اعلانی، اخوتك تقویه‌سی، عدالتك تطبیقی ایله اوله‌بیلور.

ترتیباتمز، پروغرامز فنا اشخاص‌یرینه فنا اصوللری هدف اتخاذ ایتمشدر. مقصدمز فنالری محو واتلاف دکل فنالغی وننالغك منبعی‌اولان طرز اداره‌یی دکیشدیرمکدر . بو، شکل استقلاله برطرز مشروع ومشروطیت ویرمکدر. بونی‌ده اثباته دلیل یکانه‌شودرکه: ایکی یوز کشیدن عبارت اولان چته‌مز رسنه‌دن حرکتنده اختلال وآسایشی اخلال ایدنلری برر برر طانیدیغی حالده هیچ برینه تعرض ایتمامشدر . بزم وظیفه‌مز،ترتیباتمز جمعیتك مقصدینی قصبه‌لرده، قریه‌لرده نشر ایدرك بوآنه قدر مالمختلفه طرفندن ایقاع ایدیلن جنایات وتعقیب ایتمکده اولدقلری مؤلم ومؤسف حرکاتدن طولایی دوشمکده اولدیغمز فلاکت وتهلکه‌یی اکلاته‌رق ال برلکیله اوکنی آلمق، ماتی یکوجود ایتمکه چالیشمقدر. بزم آیریمز،غیریمز یوقدر. جمله‌مز عثمانلی یز. دین مسئله‌سی باشقه‌در . وطنه تعلقی یوقدر. قصبه وقریه‌لرده بولنانلر بزم چته‌لرك عموم حقنده حرکت ایتدکلرینی، حریت ، مساوات وحق وعدالتی تطبیق ایتمکه سعی وغیرت ایلدکلرینی بیلسونلر وکندی چته‌لرینی طاغیدوب تعطیل ایتسونلر. وطنمزك ادارهٔ مستبده وکیفیه‌دن تخلیصی مقصدیله طولاشان چته‌مز ایله برلشسونلر. بورالرینی اعلان ایله ایجاب ایدنلره تبلیغات وتلقیناتده بولنمغه سزی وطندش صفتیله دعوت ایدرز.

افکار سابقه وآمال فاسده‌دن واز کچه‌رك وطنمزك حدودی داخلنده بولنان باجمله عناصرك رفاه حالارینی تأمین ایچون‌ال برلکیله چالیشه‌لم. عثمانلی اداره‌سی التنده‌بولنانلره برنظرله باقه‌رق قرداش اوله‌لم. اشبو بیانامه‌مزك وصولنده جمله کزاجتماع ایدرك قرائت ایدیکز . وبزم ترتیباتمزه توفیقاً حرکت ایتملرینی چته‌لریکزه تنبیه ایدیکز. آرتق بوندن بوبله بدلاجه‌سنه بلغارستان‌ودیکر حکومات صغیره‌یه‌خادم‌اولمقدن واز کچسونلر. کندیلرینه مساوات وحریت تامه بخش ایده‌جك عثمانلی منفعتنه چالشسونلر . هرکسك دین ودیانتی مذهب وملیتی امین‌اوله‌جقدر. بلغار، روم، صرب ، اولاح ... الخ هرکس ملیتنی محافظه، لسانی‌سربست تکلم‌ایله برابرحریت‌تامه‌سنی وقایه وبلکه تقویه ایده‌جکدر. ایشته بوعثمانلی ملتی برچوق اقوامك اتحادیله براساس متینه وضع ایدیله‌رك بر حکومت مشروطه حالنده اداره ایدیله‌جکدر. یقینده‌نائل‌اوله‌جغمز حریتك تأمین‌استحصالی‌ایچون‌چته‌لریکزك بزمکیلره التحاق ایتملری لزومنی سزه اخطارله کسب فخر ایدرز . اشبو بیاننامه‌نك

طرفکزه وصولندن صوکرا بزینه قصبه قصبه، قریه بقریه طولاشه‌رق ترتیبات وتعلیماتمزك ایفا واصغا ایدلدیکنی کوردیکمز محللرده مسببلرینی جلب ایده‌جکز وقریه‌لری‌ده تخریب ایده‌جکز . بوتعمیمدن صوکرا برقریه‌یه چته کیره‌جك اولورسه کوی اهالیسی اك یقین اسلام کوینه ویاخود عسکره اخبار ایتمکه مجبوردر . اکر بونی ایفا ایتمیه‌جك اولورسه قریه کزك ایلرو کلنی اعدام ایدیله‌جکدر. ترتیباتمز، وظیفه‌مز بوندن عبارت اولوب اسکی فکرکزدن واز کچمه‌کزی تکرار اخطار ایدرز. بوکا ممانعت ایدن ایستر اسلام، ایستر خرستیان هرهانکی جنس ومذهبدن اولورسه اولسون شدتله مجازات ایدیله‌جکدر. بوبابده هیچ براستثنامز یوقدر . متحداً حرکت ایدرك اولجه بخش ایدیلوب بالآخره استرداد ایدیلن قانون اساسی‌یی وضع ایله استحصال وتأمین حریت ایتمکدر. بومقصده هرکس استرا که مجبوردر .

[بو بیاننامه بلغارلر اوزرنده اعجازکارانه بر تأثیر حاصل ایتدی . درت بش سنه تعقیب وتنکیل عصات مأموریتیله بلغارلرك اك زیاده قوتلرینی قیرمش بنم کبی برضابطك بوکره اتحادك قوت اولدیغندن بحثله ووطنداش خطابیله کندیلرینه سوز سویلیسی ، دها بیوك فنالق یاپمغه مقتدر ایکن قوتنی بلاتفریق جنس ومذهب بتون وطنداشلرك تأمین حقوق وحریتنه حصر ایلمش اولمسی، سلامت وطن نامنه اجرای عدالت قضیه‌سنده مسلمانلر حقنده‌ده عین حسیات ایله‌شدتله متحسس بولنمسی کبی جمعیتك اعلای قدروحیثیتنی کافل اولان وثائق ایله مالی اولمسی بیاننامه‌نك اهمیتنی آرتدیرمش ایدی. بیانات واقعه‌نك صحتی بالآخره صورت جریانئ حادثات ووقوعاتله تأید ایتمش ایدی. بوبیاننامه‌یی عیناً نشر ایدن بلغارستان واوروپ جرائد سیاسیهٔ مهمه‌سنك جمعیته ، چته‌مزه دائر ستایشکارانه برصورت آلان تنقیدات ونشریاتیله افکار عمومیه لهمزه دونمش ، معارض پارتیلر رؤساسنه‌ده تسلیم حقیقت ایتدیرمش اولدیغندن بوحال، موفقیتی تسهیل وتسریع خصوصنده پك زیاده حسن تأثیر حاصل ایتمشدر .]

بوبیاننامه‌دن بش صورت استنساخ وامضا ایتدکدن صکرا مراکز معروضه‌یه ایصال ایدلمك اوزره قروشیشته قریه‌سی هیئت اختیاریه‌سنه تودیع ایتدیکم زمان عسکر یمکنی یمش، حرکته آماده، امره منتظر بولنمش اولدیغنی خبر آلدم. داسقال ایله برلکده طعام ایتدکدن صکره ۲۲و۲۳ حزیران کیجه‌وقتی قروشیشته‌نك برساعت یقیننده ده‌لافوژده قریه‌سنه کیتدك. بوراده کویی، ورودمزه منتظر برحالده بولدق. وکاملاً تحلیفلری معامله‌سنی وتشکیلات متفقه‌یی اجرا واکمال ایله عسکری قوناقلره یرلشدیردك . کیجه‌یی برکویده

کچیرمش ایدك. بوراده یکرمی درت ساعت قالمغه برقاچ سببدن طولایی مجبور اولدق . جوارده یکدیکرینه‌پك یقین اولان قرای اسلامیه‌یی‌ده تحلیف ، هیئت اداره‌لرینی تشکیل ، میانه‌لرنده صلح ووفاقی تأسیس لزومنی درپیش ایلدك . آنلری برر دعوتنامه ایله جلب ایدرك ایجاب حالی تطبیق ایله‌مشیدك . برطرفدن اهالیٔ مطیعه وصادقه‌یی بیزار واطرافه ایصال دست خسار بیشمار ایلیان حبسخانه وعسکر فراریلرینی‌ده جمع ایتمش،نصایح مؤثره ایله بوحشبرات مضره‌نك منع تأثیراتی‌یولنده بعض‌تدابیر اتخاذ ایتمش ایدم . جرائم کذشته‌لرینی عفو ایدییور ، بعدالتحلیف چته‌یه الحاق ایله بورالرینی بونلرك وجودندن تطهیر ایلیوردم . پیسوجانلی امین ، نووه‌سللی قورطیش ، اصومانلی توفیق بك قبیلندن اولان بوقاچاقلری، بویاراماز عارسزلری ضبط وربط آلتنه آلان شو قوت، عدالتدن ، سیاستدن بشقه برشی دکل ایدی . دائما ظلمه ، فنالغه منحصر اولان قوتلرینك قتله ، جنایته ، تعدی‌یه آلت اولان‌سلاحلرینی شوصورتله خدمت عدالت وسیاستده‌استخدامی بیوك برموفقیت ایدی .

کویلولر بیاننامه‌لرده،نطقلرده‌کی پارلاق سوزلرك حکم‌وتأثیر حقیقیسنی بوامثالی‌معامله ایله رأی العین مشاهده ایدییورلردی. طاغ‌اتکنده، اووه‌یه ناظراولان بوکویك‌هواسی ضویی لطیف،اهالیسی کاملاً مسلمان وچالیشقاندر. بتون چته افرادی افراد اهالی ایله تماسده بولنه‌رق مقصدیمزه، وطنك حالنه، حکومتك حال دنائت اشتمالنه دائر معلومات لازمه وایضاحات تامه اعطاسنده بذل مساعی ایتدی . افکار اهالی بزدن کاملاً مطمئن قالمش ایدی . بوکویلراك،زورلی زمانمزده بزم ملجأمز،استنادکاهمز اوله‌بیلور ایدی. الك اول اهالیٔ اسلامیه‌یی تربیه ایتمك ، اتحاده مانع اولان انکللری برطرف ایلمك صورتیله اجراسنه،تطبیقنه چالشدیغمز عدالتك حسن تأثیری کورولمکه باشلامش ایدی . بتون بلغار کویلری اندیشه‌ناك کورونیور ایدی. زیرا : درت بش سنه‌دنبرو دهشتلی برکابوس یأس وقهر التنده زبون ومأیوس کورمکه آلشدقلری مسلمانلرك ناصیه‌لرنده بررونق ، وجهلرنده بربششت، قامتلرنده بروزن ومتانت،حاصلی ناصیهٔ اسلامیتده قوتلی برامید ، قوتلی برامیده دلالت ایده‌جك برشوق حیات ، برامید سلامت مشاهده ایدییورلردی . فکریمز بتون مسلمانلری یکوجود ایتدکدن صکره عناصر سائره‌نك اتحادینی قزانمق ایدی . زیرا مقصدك ترویجی ایچون دشمنه ، دوسته دائما قوتی کوسترمك لزومی هیچ بروقتده خاطرمدن چیقمیوردی .

اوخری -- دکیرمنلکلر جوارنده شاذمان افندی وبغچه‌سی

حزیرانك ۲۳ و ۲٤ نجی پازار ایرتسی کونی اقشام اوستی بورادن مفارقت ایدلدی . رسنه‌یه ، اوخری‌یه طوغری ارتباط تأسیس وپوسته ومنزل خطی تشکیل ایدلدی .

اتحاده عائد معاملات بردائرهٔ انتظامده جریان ایدییوردی . بورادن رسنه واوخری مرکزلرینه‌ده برر مکتوب کوندرەرك حال ووضعیتمزه دائر معلومات ویردك .

ساعت اونده حرکت ایچون حاضرلقلر کورولدکدن صکره یانمزده بولونمسی محذوردن سالم اولمیان صرب داسقالی ایله قروشیشته‌لی اورخان اغایی نزدیمه چاغردم . آره‌مزده شوصورتله برملاقات وقه عبولدی:

بن — داسقال افندی ! سزی رسنه‌ده یانمه آلمقدن وبرابرمجه کزدیرمکدن مقصدم نه‌اولدیغنی بیلیورسك . مظاهرتکزله کزن صرب چته‌سنك قالدیردیغی بلغار چوجغنی تخلیه ایتدیرمك . ماکدونیاده وبتون عثمانلی الکاسنده حاضر ومذاهب مختلفه آره‌سنده حکمفرما اولان تفاق برحسن وفاقه تبدیل ایتمك وطنداشجه ، انسانجه یشامق اسبابنی استکمال ایتمکدن عبارت اولان مقصده مقصد جمعیت اتحاد وترقی‌یه پارلاق برمثال کوسترمکدر . حالی دیکر کون اولان مغدور ومظلوم قوجه برملتك حریتنی تأمین ایدن بوطاتلی اسارتدن طولایی طالمکزه لعنتخوان اولمه‌یکز؟ بلغارلرك ، روملرك ، صربلرك ، مسلمانلرك بلاتفریق جنس ومذهب حمایهٔ مطلقه‌سی ، وقایهٔ حقوقی جمعیتك تعقیب ایتدیکی عدالتك ، مسلکك ایجابی‌در . بناءً علیه صربلرك بلغارلردن آلدقلری اسیری صالیویرمامسه قارشی مقصد عادلانهٔ جمعیتك بلاتفریق جنس ومذهب حریت ، مساوات ، اخوت اولدیغنی اعلان وتعمیم ایچون ، یعنی بلغارلرك حریتنی تأمین مقصد عالیسیله سزی رهن مقامنده اسیر آلدم . کوریبورمکه سزك مشاق ومزاحمه تحملکز قالمدی . الی نهایه سزی برابرمده کزدیرمك انصافسزلقدر . بناءً علیه سزی اورخان اغایه تسلیماً قروشیشته‌یه کوندریبورم . اوراده حمایه اوله‌جقسکز . محافظه‌کزه اعتنا اوله‌جق ، حقکزده حرمت ورعایت ایدیله‌جکدر . صرب چته‌سی بلغار چوجغنی تخلیه ایتدیکنی خبر آلدیغم آنده بنده سزی مرفهاً رسنه‌یه ایصال ایدرم . اکلادیکزیا! سزك حریتکز صربلولرك بلغارلردن آلدقلری اسیرك اعادهٔ حریته وابسته‌در . خرجلق اولمق اوزره شمدیلك شو اوچ مجیدیه‌یی آلك! اورخان آغا ایشیتدیکزیا! داسقال افندی بزم معزز برمسافرمزدر . حقنده فوق‌العاده حرمت ورعایت ایدلمسنی توصیه ایدرم . بروقتده حتی بردقیقه بیله یالکز براقمایکز . افعالنده سربستدر . اوقوسون ، یازسون ، کزسون وفقط هیچ بروقتده یالکز باشنه کویدن آیرلمسون . بوکبی نتیجه‌سی مشئوم برتشبثه قیام ایدرسه ، باخصوص فرار ایدرسه او وقت

طبیعی ایش دکیشیر. ینه اعزاز ایدیکز. فقط قورشونله اعزاز ایدیکز. آ کلادیکزیا ! اورخان آغا، داسقال افندی هایدی کوردیم سزی .

دیدم وکندیلرینه یول ویردم . بونلری قروشیشته‌یه عودت ایتمك اوزره یوله چیقاردقدن صوکرا بزده قاتشی بالا وزیر قریه‌لرینه طوغری یوله روان اولدق. بر ساعت صوکرا واصل اولدیغمز بوقریه‌ده موجود اختلافاتی، اتحاده مانع مشکلاتی حل وفصل ایده‌رك معاملهٔ تحلیفه‌یی وتشکیلیه‌یی بالاجرا وه‌پشته قریه‌سنه روبراه عزیمت اولدق . ۲۳/۲٤ کیجه ساعت برده قریه‌نك ایلری کلنلری ومفرزه ضابطی جمال افندی وبرقاچ نفر استقبالمزه چیقمش ایدی . بوراده‌ده فوق‌العاده برشوق وحرارتله قبول اولندق . زیرا بوکویك عدالته، قوته شدتله احتیاجی وار ایدی. حکومتك اوراده تأثیری صفره اینمش ایدی . اهالی‌یی بلغار تعرضاتندن وقایه ایچون بوراده بیهوده‌یرده اللی التمش کشیلك برمفرزه اقامه ایدلمش ایدی. اهالی‌یی اشقیادن دکل، اصل حکومتك ظلمندن ،حقلرینی تسویه ایتمین ویکدیکرینی نفاق ایچنده محووپریشان ایلین انتریقه‌لرندن وقایه ایتمك لازم ایدی . اهالیٔ قریه مفطور اولدقلری فکر جلادت ومتانت سایه‌سنده بلغارلرك، روملرك والحاصل شونك بونك بتون تعرضاتنه قارشی طوره‌بیله‌جك برقوته،براستعداده مالکدی . یالکز آره‌لرنده‌کی اختلافاته چاره بوله‌مدقلرندن عدالتك ، حکومتك فقداننندن متولد بو اختلافات ایله یکدیکرینی محو ایدییورلردی . اصل بوفساده، بو قوهٔ مخربه وفاسده‌یه قارشو چاره‌ساز اولمق الزم ایدی . زواللی مسلمانلر! قاچ سنه‌لردنبرو حسرت ومشتاقی اولدقلری عدالتی، اوقوهٔ سحر سوزی کورمك ایستیورلردی . او آرزو،او امل خالصك شدت تأثیر وتأثری التنده اجراء عدالت ضمننده حرکت ایدن چته‌مزی ـ اختلافات برطرف اوله‌رق ـ عمومی وصمیمی برشوق وتهالکله استقبال ایتمشلر ایدی. قوهٔ قانونیه‌نك، عدالتك مفقود اولدیغی محللر، باخصوص طاغ کویلری فراریلر، محکوملر، شریرلر ایله طولودر. بونلرك شر وتأثیری التنده ارباب ناموس وحمیت بالطبع طرفلر تشکیلنده، آمال ومنویات مضرهٔ اشرانك تأمین استحصالنده بالضروره بر آلت حکمنده‌در. قاتشی زیر و بالاده اولدیغی کبی بوراده بتون خلقی جامع شریفده طوپلادق . کلمهٔ توحیدی هپ بر آغزدن و یوکسك صدا ایله قرائت ایتدکدن و (انافتحنا) سورهٔ جلیله‌سندن بر عشر قرآن اوقودقدن صوکرا ایضاح حقیقت وبیان مقصد ایلدك . بومقصد علوی‌یه فداکار ـ لقلرنی عرض ایلدیلر. اوتوز وبلکه قرق ییلدنبری حکمفرما اولان برودتلری حرارته، شدید برمحبته منقلب اولدی . کوز یاشلری ایچنده ایصلاندیلر، یکدیکرینی درآغوش

ایلدیلر . مانع اتحاد اولان نفرت وخصومتلرندن اثر قالمیوردی . بو آنده اخوتی تأسیس ایدن بو محبت سایه‌سنده حریتلرینی قزانیورلردی. قاچ سنه‌لردنبری جامعه کیده‌مین، تارلاسنده برخوف خونین ایله مسلحاً چالیشمغه مجبور اولان کویلولر ، آرتق ازالهٔ اندیشه وماتم ایلیور ، سربستیٔ حرکاته نائل اولیور ایدی . یکدیکرینه قارشو مدافعهٔ حقوق ایچون برثانیه بیله اللرندن براقمدقلری سلاحلری بوندن صوکرا وطن دشمنلری ، ملت خائنلری ایچون طاشیه‌جقلردی . بوموفقیتدن متحصل نشئه ایله کیجه‌یی ذوق وشطارت ایچنده کچیردك .

صباح کندومزی مهم برچوق ایشلر استقبال ایتدی. فی ۲٤ حزیران سنه ۳۲٤ علی الصباح مناستردن عودت ایدن بختیار اغا جمعیتك مناستر مرکزندن تودیع اولنان صورتی زیرده منقول امرنامه‌یی ویوزباشی مجدالدین افندی طرفندن کوندریلوب کتابك باش‌طرفنه کچیریلان مکتوبی تسلیم ایتدی. امرنامه‌یی ارقداشلره اوقودم :

قول اغاسی نیازی افندی قرداشمزه :

محترم قرداشمز !

« مکتوبکزی کمال احترام ایله آلدق . جناب حق معینکز ؛ روحانیت پیغمبری قرینکز اولسون. مناسترده اجراسنی درعهده ایلدیککز اجراآت ایچون کوستردیککز آرزویه تشکرلر ایده‌رز. فقط چته ایله‌بورایه کلمك زحمتنه دکمزوهمده‌قطعیاً مناسبت الماز. خرستیانلره قارشی بیاننامه‌لریکز پك مناسبدر. جلب قلوبه، نشر مقصده بویولده توسل ایده‌رك فوق‌العاده همت‌لازمدر. تحقیقاته کوره مناستردن قرایه هیئت ناصحه چیقاریله‌جق وبونلراهالی‌یه قانون اساسینك فنالغندن بحث وبونی قبول ایتمك قادینلری خرستیانلر کبی آچیق کزدیرمك دیمك اولدیغنی اعلان ایده‌جکدر. بوخصوصی اهالینك قولاغنه قویمق وآلدانماملرینی کندیلرینه تفهیم ایلمك وبوقانون اساسینك وقتیله شرعاً فتواسی آلنه‌رق قبول اولندیغنی واوتوز ایکی سنه اول ملتك هرطرفندن مبعوثلری استانبوله کیدرك اوراده مجلسلر عقد ایدلدیکنی وانجق بوکیفیت حکومت وادارهٔ حاضره‌سنك ایشنه کلدیکندن مجلسك کویا ینه طوپلانمق اوزره طاغیلدیغنی وهرسنه چیقاریلان سالنامه‌لره بوقانونك نشر اولندیغنی سویلمك ، ایجه اکلاتمق لازمدر . احتیاجاتکزی ممکن ایسه شمدیلك یالکز اولاح واسلام کویلرندن تدارك ایدوب عناصر سائره قراسندن حبهٔ

شمسی پاشا

واحده آلمانغه غیرت بیورملرینی توصیه ایده‌رز . رسنه‌یه میرلوا نظمی پاشا قوماندا‌سیله ایکی طابور سوق ایدلمشدر. بونلردن برینك قوماندانیله برابر تکمیل ضابطانی بزدندر . حتی کوچك ضابطلری‌ده داخلدر . حکومتك پولتیقه‌سی نصیحت‌ومواعید ایله معیتکزی طاغتمق،سزی یالکز براقمقدر . ترتیباتکزی آکاکوره آلکز .

هیئت ناجیه‌کزك انضباطنی شدتله محافظه ایلمکه غیرت بیوریکز . علی الخصوص عرض وناموس خصوصنده صوك درجه‌ده عفت لازمدر. بلا استثنا هیچ‌برکیمسه‌یه یان کوز ایله باقلماسون . زیرا دشمنمز پك چوق اولدیغی معلوم . انواع افترالرده بیله

بولنه‌جقلری پك محققدر . عرض خصوصنده تجاوز ایدنلرك جزاسی بلا ترحم اعدام اولملیدر . بونی معیتکزه تفهیم بیورملرینی رجا ایده‌رز . موجودبکزه قریباً دوقتور ایله ادویهٔ لازمه‌ده کوندریله‌جکدر. اون ایله اون درت کونه قدر معیتکزه غایت‌مهم ایکی ذاتی الحاق ایتدیره‌جکز. قزانی‌یه‌ایصال ایده‌جکز. اورادن‌سزه کوندریله‌جکدر. اورادن سز تسلیم آله‌جقسکز . بوایکی ذات . قزانینك نهایتنده ومناسترده‌ن کیدر ایکن صاغ قولده‌کی خانه‌یه مراجعت ایدیله‌جك وحیدر نامنده برادم ایستیه‌جکلردر . سزك اوراده بولندیره‌جغکز ادملر بواسمی‌ط یجه مومی‌الیهمایی الهرق چته‌کزه التحاق ایتدیرسون . بزه کوندردیککز اوراقك ایجاب ایدنلرینی آوروپا غزته‌لریله نشر ایتدیره‌جکز . اسلام قراسنه ویره‌جککز علم وخبرصورتی مناسب کورلدی . حین حاجتده سزه استعمال سلاح قابلیتنی کوستره‌جك .... برله ممکن ایسه تماسه کلمکدن اجتناب ایتمکه، ممکن اوله‌مازسه جدی مصادمه قبول ایتمامکه چالیشمالی. حکومتی شاشیرتمق اوزره اطرافده ، قضا ونواحیده مرتب چته‌لر قیامه حاضردر . یقینده انور بك ظهوری‌ده محتملدر . بعض مخابرات مهمه‌ده‌شفره استعمال ایدیکز . وارمز یوغمز سزك ایچوندر . یشاسون ملت ، یشاسون وطن ، یشاسون حمیتلی وقهرمان رسنه فداکارلری. اه سلامت ویرسون .

فی ٢٣ حزیران سنه ٣٢٤

مناستر هیئت
مرکزیه‌سی

بومکتوب اوزرینه چته افرادی صوك درجه‌ده مسرور اولدی . بزه کوزل کوزل حوادث ویریبورلردی . باخصوص انور بك کبی افکار جمعیتك اك قوتلی ناشری ، عادتا ماکیدونیا قطعه‌سنده سیارمؤسسی صاییلان وحرب وضربده لیاقت فوق العاده‌سی مسلم اولان برارکان حرب ضابطلنك چته‌جیلکه سلوکی شرف وخدمتی اعلا ایده‌جکی ملاحظه‌سی جمله‌مزی غریق مسرت ومفخرت ایتمش ایدی . اساساً بن صوك درجه‌ده متحسس اولدم . چونکه مناسترده جمعیتك ایلك تأسسی هنکامنده بنی جمعیته ادخال ایدن،بنم کبی برچوق کنج ضابطلری تنویر ایدن میرمومی الیه ایدی . یأس ونومیدی هنکاملرنده بزی حرارتلی سوزلری،جدی طورلریله تشجیع وتسخیرایدن بونادر الامثال وهرمعناسیله مکمل اولان انور بك ایدی .

وه‌لشته‌ده‌کی فراریلرك استیمانی قبول ایدلدیکی کبی بالقانلرده، دبره طرفلرنده‌طولاشان

چته‌لرك دخالتلری اسبابی دخی تأمین ایدلمش، قانلر بارشدیرلمش، طرفلر برطرف ایدلمش، اخوت ، اتحاد تأسیس ایدلمش، جمعیتك نظامی دائره‌سنده بوراسی‌ده برمرکز مهمی اولمق استعدادینی المش اولدیغندن ایرتسی کونی عموم افراد اهالی بلا استثنا تحلیف وادارهٔ هیئتی مکملاً تشکیل ایدلمش ایدی . اجرآت ایچون عثمانلی چته‌سی کبی شدتلی برقوره ، عادل برواسطهٔ اجرائیه‌یه مالك اولان بومرکزلرك آرتق حکومته ، حمایته احتیاجلری قالمامش ایدی . شو موفقیتلر وبین الاسلام بورایه قدر اوغرادیغم قرای اسلامیه خلقندن کوردیکم حسن قبول ونمایشلر بنی سرمست اقبال وغرور ایلیوردی . اسلاملر بلا اعتراض وتعلل امر اتحادی قبول ایدیور، بواوغورده بیوك فداکارلقلر اختیار ایلیوردی . موجب اندیشه هیچ برنقطه، برنقطهٔ خوف ونفاق قالمامش ایدی . ملجألرم بوسایه‌ده تعدد ایدییور . قوتلرم آرتیوردی . بورایه قدر کزدیکم کویلرك بهرنده اقلی یوز سلاح بولنه‌بیلوردی . عندالمراجعه معاونتمه شتاب ایده‌جك بتون بوکویلره جداً استناد ایده‌بیلیردم . ارقه‌مزده اهالیسی ناموسپرور، جدی، سوزنده ثابت ، شجیع اولان بوآرناوود کویلری واوکمده اهالیسی کاملاً مسلمان وعینی اوصاف ایله صاحب اذعان ووجدان اولان دبره ومالیسیاس مدار ازدیاد شوق وجرأت اولیوردی . بوراده دبره‌لی عاکف اغا ومالیسیادن بعض رؤسا ایله کوروشه‌رك ذاتاً جمعیتك بیوك برمرکزی اولان دبره‌یه یقینده کیره‌جکمی اخبار ایتمش، برطرفدن‌ده دیرچه، اوستروغه ، پرسپه، اوخری رسنه بلغارلرندن کلن خبرلرده صرف عدالت تعقیب ایدن چته‌مه بدناً مالاً خدمتی ، معاونتی برشرف بیلدکلری بیلدیرلمش اولدیغی کبی چرچیسك دخی استاروه‌ده‌کی اخوانك دلالتیله اتحادی قبوله میال اولدیغی اخبار ایدلمش ایدی . حزیرانك بویکرمی دردنجی کونی یکدیکرینی ولی ایدن برچوق موفقیتلر ایله پك زیاده متهیج ومسرورایدم . آرتق مقصدك حصولی اسبابنك حاضر اولدیغنی کوریپور. قوتمله، جرأتمله ، متناسب اوله‌جق خطوه‌لرله ایلرولیور ایدك. ارتق ناظم پاشا وبکر اغا قوماندانلری ایله ، حکومت محلیه‌نك ومفتشك اوزرمه تسلیط ایتدیکی قوتلر ایله ا کلاشمغی و اوزلاشمغی ، باشه چیقاره بیله‌جك برحالده ایدم. مفتش عمومی‌یی، مناستر والیسنی برربیانامه ایله حقیقت حالدن خبردار ایتمکی مناسب کورمش ، بیهوده یره خون مظلوم اسلامك اراقه‌سنه آلت اولمقدن اجتناب ایتملرینی استرحام ایتمش ایدم .

بوندن بشقه نظامنامهٔ جمعیتك احکامنه توفیقاً قرای اسلامیه‌ده حکومت مشروطه تأسیس ایدلدیکی جهتله قوتی کوندن کونه آرتان چته‌نك قیداداره‌سی کسب سهولت ایتمش

ایدی. بوبابده منابع واردات حکومته ال اوزاتلمش ایدی . یالکز اتخاذ اولنان اصولك عدالته توفیقی ، معاملهده سلامت تأمینی ، کویلونك غدردن وقایهسی ایجاب ایدردی . کوی هیئت ادارهسنك درعهده ایلدیکی مصارف اعاشهیی حکومته قبول ایتدیرمك ایچون اوخری قائممقامنه بر بیاننامه تنظیم ایدلدی . مفتش عمومی یه ، والی یه ، قائممقام وناحیه مدیرلرینهده بیان حقیقت ومقصدله حکایهٔ ماجرا یوللو بیاننامهلر کوندرلدی.

سلانیکده مفتش عمومی یه ومناستر ولایتنه یازیلان تلغرافنامه صورتیدر :

شمدیلك ایکیوز نفره بالغ اولان فدائیلره آصوماتلی توفیق ، یسوچانلی امین ، نوهسیللی قورطیش چتهلریده التجا ایتدی . بو کونه قدر حیوانات وحشیه کبی طاغلرده کشت وکذارله ارباب ناموس وانسانیته ایصال دست خسار ایدن مالیسیالی دها برچوق محکومین وفراری توبهٔ نصوح ایله اصلاح نفس ایتدیلر . تأمین سلامت وطندن عبارت اولان مقصد جمعیته خادم اولمق اوزره ناموس دائرهسنده چالشمغی وحدانیت ربانیه اوزرینه قسم ایتدیلر . بزده شوصورت التجالرینی قبول ایله بورالرینی لوث وجودلرندن تطهیر ایلدك. بتون قرای اسلامیه خلقی بزمله برابردر . نظمی پاشانك ایکی طابورله رسنهیه کوندرلمسی مقصدك مظهر حسن تلقی اولمدیغنی اثبات ایدر. رضای باری یی تحصیل ایچون خانمانلرینك دست اهانتکار استبدادله محو اولهجغنی محقق بیلن فدائیلرك معینی حقدر. ظهیری ملتدر. آمری جمعیتدر .

بزم حکومت فاسده وغیرمشروعهیه چکدیکمز قلنج کندو مالمزدکلدر. آنی بلمزه قوشادان جمعیتدر. ملتدر .

بناءً علیه کوزلری نور عدالت الهیه ایله منجلی اولان فداکارانك نظمی پاشادن قورقمیهجغنی وبوتسلط ایله وطن وملتی دوچار ایتمك ایستدیککز فلاکت عظیمهدن خبردار ایتمکی واجبهدن عد ایلرم . بزی نهصفتله تعقیب ایتدیککزی دوشونکز . بزم ایچمزده قاتل ، خرسز ، محکوم ومظنون فرد آفریده یوقدر . چتهمز سلامت وطن نامنه اولمکی شرف عظما بیلن فداکاراندن مرکبدر . بزلری چاقیجی اوغلنه وامثالنه

رسنه‌ده فی ۲۰ حزیران سنه ۳۲٤ ایلك دفعه خروج ایدن عثمانلی چته‌سی

قیاس ایتمك خطادر. بزم مقصدمز عدل ، قوتمز حقدر. خون مظلوم اسلامك اراقه‌سنه میدان ویرن بوتسلطی منع ایتمك وظیفه‌کزدر. بز ممکن مرتبه مسئولیت مادیه ومعنویه‌یی انتاج ایدن مصادمه‌دن اجتناب ایده‌جکز . مع‌مافیه وطنی کرفتار اولدیغی مخاطرهٔ عظیمه‌دن قورناره‌جق یکانه قوت اتحاد وتأسیس مشروطیت اولدیغنی نظر دقته الهرق عناصرك تأمین وحدتنه‌مانع اولان قوتلری شریعت ووطن خائنی صفتیله قارشولیه‌جغز . ارکك وناموسلی عسکرلرك هپسی بزمله برابردر.

قارشومزه چیقه‌جق بر طاقم بدلا جاهللر وحکومت مستبده سایه‌سنده سوسلی قاریوله‌لرده رتبه قزانان ، ارککلکدن پك اوزاق اولان خانم طبیعتلی استانبول پاشالری ایله عسکریدرکه نونلرله پنچه‌لشمك بزم ایچون بر اکانجه‌در . حکومت مستبده ایله حکومت مشروطه‌یی آرزو ایدن جمعیتك قوتلری آره‌سنده‌کی فرقی ومصادمه‌یه باشلامقدن حصوله کله‌جك فنالغی بر آن اول نظر دولته عرض ایله مخاطرهٔ ملحوظه‌نك اوکنی آلمغه چالشمکزی وبیکناه ملتك دره‌لر کبی قان دوکمسنه میدان براقامکزی ، قانون اساسی یی میدان تطبیقه وضعدن عبارت اولان مقصد جمعیتك بر آن اول حیز حصوله ایصالنه بذل حمیت وانسانیت بیورمکزی خاصةً وتأکیداً رجا ایده‌رز : عکس حالده آخرتده،روز محشرده جمله‌مز یقاکزه صاریله‌رق دیوان الهیده حقوقمزی ملتمزله برابر دعوا ایده‌جکز.

ارتق تشبثات جدیه‌یه توسل بیوره‌جقلرینی مسلم اولان فرط حمیتلرندن امیدایلر، بر آن اول جواب موافقت بکلرز . بناءً علیه کمال شوق وحرارتله وهپ بر آغزله عرض ایده‌رز که مقصدمز یاسلامت وطن ویا اولومدر .

ایکیوز وطن فدائیسی نامنه
قول اغاسی
نیازی

رسنه مدیرینه ، اوخری قائممقامنه

وطن وملتك اوغرادیغی مصائب هپ استبدادك ، احوال ادارهٔ استقلالك نتایج مضره‌سیدر . حکومت مشروع ومشروط اولمدقجه ، اصول اداره اساسندن تغییراولنمدقجه بوفنالقلره نهایت کلمز. مخاطرهٔ حاضره اوته‌دنبری سالنامه‌لرده نشراولنمسی ایله‌ده مشروعیت والزمیتی دولتجه تصدیق اولنان قانون اساسینك بر آن اول احکامنی تطبیق ایتمکله زائل

اولور . مجرد شو مقصد علوی ایله تشکل ایدن جمعیتمزك امریله کزن فدائیلرك سزه ومقامات عالیه‌یه قارشو تکرر ایدن معروضاتنی نظر دقته آلیکز ! برمقصد علوی تعقیب ایدن چته‌مزك حسن حرکت واجراآت عادلانه‌سنی دوشونکز ! بز کیمسه‌یه تعدی وتجاوز شویله‌طورسون بالعکس آسایشی اوته‌دنبری اخلال ایدن ودردستلرنده حکومتکزك قوتی کفایت ایتمین حیدودلری ، چته‌لری ظلمدن منع ایتمدکمی ؟ بزم مقصدمزك حق ، قوتمزك عدل اولدیغنی هرکس اعتراف ایدییور . بتون اهالی ، ملت بزمله برابردر . سزده ابراز حمیت ایدیکز . بزه معاونت ایدیکز . مفتش عمومی‌یه ، والی‌یه خطاباً یازیلوب لفاً کوندریلن تلغرافنامه‌لری کشیده ایله برابر سزده انفاذ مقصد یوللو مطالعه‌لر یازیکز وآله‌جغکز جوابی بزه تبلیغ ایدیکز . کزدیکم کویلرده اصول مشروطه اوزره حکومتلر تأسس ایتمشدر . بوطرفلرده آرتق سز دکل ، جمعیت حکم ایدییور . کویلر ، چته‌یی بسلمکده‌در . چفته ویرکولرله مغدوریتلرینه محل قالمامق اوزره هرکویده مصارف اعاشه‌مز ایچون برر علم وخبر براقییورم . اشبو علم وخبرلرك ناطق اولدیغی مبالغك ویرکولرندن محسوبی لازمدر . علم وخبرلری قبول ایتمیه‌جك ، تحصیلدارلرك ، مال مأمورلرینك ، ملکیه مأمورلرینك والحاصل ظلمه میدان ویره‌جك ، معاملات غدارانه‌یه توسل ایده‌جك افراد حکومتك جزاسی بلاتردد وبلا ترحم اعدامدر . باقی احتساسات وطنپرورانه‌مزك قبولی متمنادر . [*]

فی ٢٤ حزیران سنه ٣٢٤

عثمانلی اتحاد وترقی جمعیتنك ایکیوز وطن فدائیسی نامنه قول‌اغاسی

نیازی

---

[*] قائممقام ایله والینك اشبو تلغرافنامه‌یی نظر مطالعه‌یه الدقلری والینك مشیر عثمان پاشایه یازوب بوکره الده ایدیلن تذکره‌سندن اکلاشلمشدر. اشبو تذکره عیناً درج اولندی : «اوخری مالیسیه‌سی قرای اسلامیه‌سنده اوته‌دنبرو جاری قان دعواسندن طولایی خانه‌لرنده قپانوب قالمش اولان اشخاصك نیازی وعونه‌سنك تهدید وتشویقیله جمله‌سی باریشوب خانه‌لرندن سربستجه چیقمغه باشلادقلرینه دائر وارد اولان شفره‌لی تلغرافنامه محلولنك برصورتی برای معلومات لفاً حضور سامئ قوماندان افخمیلرینه عرض وتقدیم قلنمش اولمغله اولبابده

فی ٥ تموز سنه ٣٢٤

ملفوفی اوخری قائممقاملغنك ٣ تموز سنه ٣٢٤ تاریخلو شفره‌لو تلغرافنامه صورتی : « رادولیشته وولشته کبی اوخری مالیسیه‌سی قرای اسلامیه‌سنده جاری قان دعواسی مقتضاسنجه سنین وفیره‌دن بری خانه‌لرنده قپانوب قالمش برچوق ارککلری نیازی وعونه‌سنك کیمنی تهدید وکیمنی تشویق ایللری نتیجه‌سی اوله‌رق جمله‌سنك خصملریله باریشوب خانه‌لرندن سربستجه

اشبو بیاننامه‌لری یازوب هیئت اداره‌یه تسلیم ایتدکدن صکرا جمعیتك موفقیاتنی ، اجراآت واقعه‌یی ، ثمراتنی تخیل ایدییور ، سرمست غرور واقبال اوله‌رق کویلولره حرارتلی سوزلر سویلیوردم . ینه اوکون مرسین بك خاننده مفرزه ضابطی ملازم شوقی افندی دخی ایکی نفر ایله بزه التحاق ایتمش بولنیوردی . مومی‌الیه‌ده چته‌نك برقسمنه قوماندان نصب ایدلدی . رسم تحلیف ، رسم نصب پك پارلاق اولدی . حزیرانك پك شطارتلی کچیردیکمز بویکرمی دردنجی کوننك ساعت طقوزینه طوغری وولشته‌یی ترك ایتدك .

لابونیشته قریه‌سنه کیدن طولامباج یول بویجه بالقانلری طولاشیرکن اورمانلر آره‌سندن آره‌لق آره‌لق انظار وداعی بردرلو اوزرندن آییره‌مدیغمز وولیشته قریه‌سنه عطف ایده‌رك ایلرولیوردق . بوکوی ، بزی برجاذبهٔ مخصوصه ایله تسخیر ایتمش ایدی . صیق اغاجلر آره‌سنده پارلدایان بیاض کارکیر ومنتظم اولری ایله ، یشیل چمنزارلریله لطیف وبراق صولری ایله بومنظره شمس غاربك طونوق ومهتز التماعاتی ، التماعات ضعیفه‌سی ایچنده دلربا وجاذبه پرور بربدیعه وجوده کتیریوردی .

۲۵-۲۶ حزیران . کیجه ساعت برراده‌لرنده لابونیشته قریه‌سنه مواصلت اولندی . لابونیشته ، اطرافی صیق اورمانلرله محاط صوبی مبذول ، منظره‌سی خوش ، هواسی صاف وجید برکویدر : اوچیوز خانه‌یی احتوا ایدن بوبیوك کویك سکنه‌سنی عناصر مختلفه تشکیل ایدر . اسلام ، صرب ، بلغار . بواوچ عنصره منسوب اولان کوی خلقی میدانلغه طوپلاندی . بزی بکلیوردی . اخوتك ، اتحادك ، مساواته رعایتك فوائدی تلقین ایدلدی وبونی کافل اولان قانون اساسینك حکومتجه سبب ابطالنه ولزوم استردادینه دائر برقونفرانس ویرلدی . قونفرانس موفقیتله نتیجه پذیر اولدی . اوکونه قدر صحنهٔ انقلابده ظهور یافته اولان حادثاته مطلع اولان کوی خلقی چته افرادینك ناموس پرورانه حرکتلرینه حیران اولمش ایدی . بین الخلق اسباب عدیده ایله ظهوره کلن وبوکونه قدر واسطهٔ عدالتله حل وفصل ایدلمیان منازعات شخصیه کوی خلقنی متعدد طرفلره آیرمش ، میانه‌لرنده ناقابل امتزاج براختلاف ، برحال اسف اشتمال حکمفرما اولان اهالیٔ قریه بوحالك مضرتنی ادراك ایتمش ، مقصد علوی قارشوسنده ، جمعیتك کفالتی تحتنده دست اتحاد ووفاقی اوزاتمق لزومنی

چیقمغه باشلادقلری مستخبر بولندیغی معروض ومفتشیت جلیله‌یه‌ده عرض کیفیت اولنمشدر فرمان» اوخری قوماندانی میرالایی حامد بکله قضا قائمقامی سلانیکلی کانی بکك معناً بزه ظهیر اولدقلری واوخریده جمعیتك تأسس وترقیسنه مسامحه‌کارانه طاوراندقلری محققدر .

٦ ٥ ٤ ٣ ٢ ١

مناستر عثمانلی اتحاد وترقی جمعیتی ولایت هیئت مرکزیه‌سی

١ — ولایت ترجمانی فخری بك ، ٢ — طوپچی ملازم اولی یوسف ضیا افندی ، ٣ — ممتاز یوز باشی حبیب افندی
٤ — سواری قائممقامی صادق بك ، ٥ — آوجی طابوری بیکباشیسی ارکان حرب رمزی بك ، ٦ — پیاده ملازم اولی توفیق افندی

اعتراف ایلمشدر. اهالی یکدیکرینی قوجاقلیه‌رق شاپرشاپر اوپمکه باشلادی. باعث اختلاف ومانع اتحاد اولان دعوالر فصل ایدلدی . امر تحلیف ومعاملهٔ تشکیلات اجرا قلندی. تعلیمات مخصوصه اعطا اولندی .

مختلط برمجلس اداره اودقیقه‌دن اعتباراً بالجمله دعاوی‌یی حله مأمور اولدی . عادل برحکومت بوصورتله تأسس ایدنجه هرکس امین ومطمئن ایدی. بومجلسه، بوحکومته هرکسك امنیتی واردی . بواجراآت ایله اشتغال اوزره ایکن جمعیتدن برده امرنامه آلندی . بوندن بشقه جمعیتك فی ٢٣ حزیران سنه ٣٢٤ تاریخند. مناستر اسواقنده یاپیشدیردیغی اعلانلر، والی‌یه تبلیغ ایلدیکی بیاننامه ایله اعلان موجودیت ایلدیکی‌ده کویلولردن خبر الندی . بر صورتی الده ایدیلن اشبو مهم بیاننامه ایاه جمعیتدن کلن مکتوبك عیناً بورایه درجنی مناسب کوردم .

٢٢ حزیران ٣٢٤ تاریخنده اسواقه تعلیق ایدیلان بیاننامه :

عثمانلی ترقی واتحاد هیئت اجتماعیه‌سی طرفندن حکومت حاضرهٔ غیر مشروعه‌نك مناستر والیسنه ویریلان مخطره صورتیدر :

حکومت حاضره‌کز غیر مشروعدر. چونکه قوانین دولت آنك مشروطیتنی تأمین ایتمش ایکن طرز اداره تحویل ایدلمکه چالیشیله‌رق حکومت مطلقه حالنده اداره اولنمقده وبواغورده برچوق معصومینك دملری‌اراقه ایدلمکده‌در. بوکون محکمهٔ انسانیت، حقنی طلب ایدن ملتی قوانین موجودهٔ حکومت ایله تصدیق وتأیید وشکل اداره‌یی اوتوز سنه‌دنبرو تغییره چالیشان حکومتی تکذیب واتهام ایلر.

عثمانلی اتحاد وترقی جمعیتنك وجود مقدس ونازنینی حکومت حاضره‌کزجه آرتق تعین ایلدی . پك اعلا اکلادیکزکه بوهیئت مقدسه‌نك شخص اعتباریله هیچ برفرد حقنده برسوء نیتی یوقدر. حقوق مشروعه وصریحهٔ ملتی استردادن بشقه برمقصده چالیشمز. عزم وقصدی عصر حاضرك شدتله استلزام ایلدیکی (١٢٩٤) ادارهٔ مدنیسنك تأمین وتطبیقندن وسفهانك آمال غیر مشروعه‌لرینه آرتق برحق تعیینندن بشقه برشی دکلدر . قانون طبیعت هرفرده مدافعهٔ حیات حقنی اعطا ایلمش وبواوغورده

استعمال جبر وشدتده کندوسنه مأذنیت ویرمشدر . بو لایتغیر برقانوندر . قوهٔ بازو ایله تغییر ایدیله‌مز . تعرضات جنایتکارانه مدافعات مشروعهٔ محقانه‌یی استلزام ایلر . کرك حکومتك وکرك منسوبینی اولان بعض ادانینك مستیٔ شهوت واقبال ایله ترقی واتحاد هیئاتی علیهنده اوزاتمغه باشلادقلری خطوهٔ تعرضلر بو کونکی حدودنده توقف ایلملیدر . آرتق غلافندن چکلمش اولان سیف عدالت وجلادت ملته کندیسنی چارپانلرك سوء عاقبتلری ، مسئولیتی انجق کندیلرینه عائدقاله‌جقدر. کروه سفها وجهلا بیلملیدرکه عثمانلی حکومتی برملت وبرده تمثال ملت اولان پادشاهدن عبارتدر. بوایکیسنك آره‌سنده دنیلره ، شهوت اسیرلرینه ، رذیللره، اقبال سرخوشلرینه برموقع مخصوص یوقدر . بو کبی ادانی آرتق ساحهٔ حیات امتدن چکلملی . منحوس ومشئوم اولان موجودیتلرینه برنهایت ویرملیدرلر. امت پادشاهی، پادشاهده امتی ایله بلاواسطه کوریشوب سویشه‌جك ، یکدیکرینك آغوش حرمت ومحبتنه آتیله‌جقدر . بوایکیسنك حرمکاه اتحاد ووصالنده اغیار بد سیرته محل وموقع یوقدر. عثمانلی اتحاد وترقی جمعیتی کندی علیهنده سلانیکه کوندرلمش وبرقاچ کون مقدم اوتوز سنه‌در دارالفسقه‌یه تحویل ایلمش اولدقلری آستانهٔ وطنه التجا ایتمش اولان اوایکی شخص لئیمك بردها بوطرفلره عودت ایتماملرینی بالخاصه کندیلرینك منفعتنه اوله‌رق توصیه ومناستر ، سلانیك ، اسکوب موقعلرینه صوقلمغه چالیشان فاسقینه رجعت ایتملرینی امر ایدر . اشبو جمعیت مقدسه اجانبدن جاهلر، معاشلر، رشوتلر قبول ایدن وساحهٔ سراب اقبالده کندیلرینه‌ده برموقع خیالی تدارکنه یلتنان لئیم الطبع سفهانك وامثالنك اوصلو اوطورملرینی اخطار ایله حق مشروع وصریحنی استحصاله قیام وعزم ایلمش اولان امت مقدسه ومحترمه‌نك حفظ وصیانت حق اوغورنده ظلمهٔ معترضین ایله آتیاً وقوعی متحقق کورینان مصارعه ومصادمه‌سندن طبیعی الحصول اولان قانلی وفجیع منظره‌لرك مسئولیت مادیه ومعنویه‌سنك کاملاً ظلمه ومستبدینه راجع اولدیغنی بیان ایلر.

محکمهٔ انسانیت و مدنیت قابل تمیز اولمیان حکمنی اعطا وعموم سامعین ایله متهملره تبلیغ وتفهیم ایلدی . بو دقیقه‌دنصکره اشبو قطعی المفاد حکم عدلینك تطبیقی ایجاب ایتدی . ای ملت وکیلنك وکیلی ! سن که مناستر ولایتنده حق وکالتی ایفایه،خلفا ووکلانك صفات غیرمفارقندن اولدیغی وجه ایله هرذی حقك حقنی کندیسنه اعطایه مأمور وبونکله مکلفسك. معیت مأمورلرینك ایچنده‌کی ظلمه واراذلك تجاوز وتعرضلرینه برحد چك . عمومکزك احوالنه‌سنی وکیل ایدن، نصب ایلیان بوملت نکهباندر .

نقاب ریا ایله تستر ایلمش اولان ادانینك لوح قلوبنده منقوش اولان جمل جنائیه‌یی بوملت اوقومقدن عاجز دکلدر . بوملتدن پاره ییوب استقامتسزلك کوسترنلرك عاقبت احوالی یمان اولسه کرکدر. بوحقیقتی انلرك منفعتنه‌اوله‌رق اونلره تفهیم ایت. بیلیرسك که سکا ملت یوزلرجه، بیکلرجه لیرالری انجق بونك ایچون ویریور. البته بونك حسابی واردر. آلدیغك پاره ایله کوردیکك خدمت مقایسه ایدیله‌جك وصوریله‌جقدر . وظیفهٔ انسانیتك سکا امر ایلدیکی طریق اوزرنده یورو. معیتنده‌بولنان مأمورلردن عقدپیوند فساد ایلینلری بزیك اعلاطانیرز. بونلره اخطارات خیرخواهانه‌مزی تبلیغ ایله. مدافعهٔ مشروعه‌مزك انتاج ایده‌جکی قانلی نتیجه‌لره محل قالمامق ایچون حقسز تعرضلرینه نهایت ویرلسون. بز قان دوکمك هوسنده دکلز . زیرا دوکیلان قانلر کافیدر . فقط (کل مضر یقتل) دستورینك خریطهٔ اجراآتمزك برکنارنده نیر حقیقت ایله یازلمش اولدیغنی کورمکده‌یز. عالم انسانیته مضر وبرسم قاتل اولان بهائمك ساحهٔ حیاتده ایقاع مضرت ایلمرینه آرتق میدان ویرلمیه‌جکدر. جنایتلر، رذالتلر، ظلملر نهایت بولسون. قانون انسانیت حکمران اولسون. ای ملتك مناستر وکیلی ! مافوقنه عرض ایتمك اوزره‌سکا اعلان ایلرزکه برملتك قانونی هریرده سیان وهرموقعده حکمفرمادر. بناءً علیه حکومت حاضرهٔ مستبده‌وظالمه‌کز طرفندن طلب حق ایلدیکیچون مظنون اوله‌رق ایستنلمش اولان ذواتك لاجل الاستجواب استانبوله جلبنده هیچ برلزوم قانونی یوقدر . قانون ومحاکم امت هرموقعده واردر . مظنون طانیدقلریکزك منسوب اولدقلری مواقع محاکمنه تودیع ایدلملری ایجاب ایدرکن استانبوله جلب ایدلملری اومنفور انکیزیسیون خاطره‌لرینی اویاندیره‌جغندن شدتله رد ایدیله‌جکدر. بواصوله نهایت ویریکز. حکومت ظالمه‌کزجه متهم طانیدیغکز ذواتی منسوب اولدقلری محاکمه تودیع ایدیکز . یلدیز ، طاش قشله ، باب ضبطیه کبی انکیزیسیون مؤسساتنه معصوم کوندرمك ایسته‌میورز. بوکا نهایت ویریکز. عکس تقدیرده مسئولیت سزه عائددر. بز معروضاتمزی قولاً دکل فعلاً نظر حکومته عرض ایده‌جکز. مقصدك سوز ایله دکل فعلاً اله کیره‌جکنی چوقدن اکلادق . حکم قانون هریرده واردر وکمال احترام ایله قبول ایدیلور . فقط جبر واستبداد، آرتق اولانجه حدت وشدتیله جولانه باشلامش اولان قانلری صوك داملاسنه قدر صرف ایچون احراره برعزم ومتانت بخش ایدییور. (الحق یعلو ولایعلی علیه) بوکون انظارفاسقین مناستر ولایتی احراری اوزرینه معطوفدر. عثمانلی ترقی واتحاد جمعیتی‌ده اشبو مخطره‌سنی بوولایت والیسنه تقدیمه لزوم کورمشدر .

مالوویشته قریه‌سی

نیازی افندی قرداشمزه :

فی ۲٤ حزیران سنه ۱۳۲٤ جمعه — مناستر

محترم قرداشمز

۱ — بلغارلردن وسائر خرستیان عنصرلرندن چته کزه جبراً افراد التمامسنی کمال اهمیتله رجا ایده‌رز . بناءً علیه بوخصوصده همت وطنپرورانه‌لرینه بیوك برصبرسزلقله منتظرز .

۲ — طرفکزدن مابین، مفتش‌ووالی‌یه خطاباً یازلمش اولان مکتوبلرك صورتلرینی بهمه‌حال بزه کوندرکز . بونلری کندی غزته‌مزله نشر ایده‌جکمز کبی ترجمه‌لرینی‌ده آوروپا جرائدینه کوندره‌رك نشر ایتدیره‌جکز. بوجهتله اهمیتلری بیوك اولدیغندن کرك بونلرك وکرکسه بعدما طرفکزدن یازیله‌جق محرراتك برر صورتلرینی ایلك واسطه ایله بزه کوندرمکزی فوق‌العاده براهمیتله رجا ایده‌رز .

۳ — بوراده شمسی پاشا علناً اعدام ایدلمش، فداکار حمایه ایدلمشدر.

٤ — صلاح‌الدین وحسن بکلر (قرچوه) استقامتنده چته‌یه چیقمشلردر . موفقیتمزی اللهدن دیلر وجمله قرداشلریمزه خلوص وحضور ایله عرض محبت ایده‌رك کوزلریکزدن اوپرز . سوکیلی قرداشمز! چته کزده بولنان ضابطان‌قرداشلریمزله مأمورین قرداشلریمزك اسملریله رتبه‌لرینك بیلدیرلمسی وممکنسه فطوغرافلرینك کوندرلمسی رجا اولنور. استقبالده تاریخ احرارانه‌مزه پارلاق برزمین تشکیل ایتمك اوزره روزنامهٔ حیات واجرا آتکزك منتظماً ضبط وقیدینی واهمیتلیلرندن بزمده خبردار ایدلمکلکمزی رجا ایده‌رز . سلانیکده‌ده بو صباح الای مفتیسنك اولدیرلدیکی صورت قطعیه ورسمیه‌ده تحقق ایتمشدر . مناستر والیسی سزی اولدیرتمك اوزره رسنه مدیرینه خفی معلومات ویرمش ، معیتکزده کیلردن بریسنی مدیر ، پاره ورتبه ایله اغفال ایده‌رك سزه بو فنالغی یاپه‌جغنی والی‌یه وعد ایلمش اولدیغندن متیقظانه طوزانکز .

عثمانلی اتحاد وترقی جمعیتی
مناستر مرکزی

امان یارب بو امرنامه ایله نه‌لر اوکره‌نیورم . شمسی پاشانك علناً اعدامی، فدا کارك حمایه‌سی ، الای مفتیسی وامثالی جاسوسلرك امحای وجودی ، صلاح الدین وحسن بکلرك چته‌یه الحاقی ، بر قاچ کون اول‌ده انور بکك عینی مقصدله تیکوش جهتلرنده کشت کذاری . بوخبرلر بنم غیرتمی حد منتهایه ایصاله کافی ایدی . ارکان حربیه قائممقامی صلاح الدین بکه، مناستر مکتب اعدادیسندن یتشمه اولدیغی ایچون بتون ارکان حربلر ومکتبلی ضابطلر کبی اردوده نامی حرمتله یاد اولنان بوتمثال جدیته بن دها اول عاشق ایدم . حسن بکه ، او حمیتلی وطنپرور ، غیرتلی ارکان حربه قارشو ایسه قلبم حرمت ومحبتله مالی ایدی . درت بش سنه آوجی طابورنده بولندیغم مدت مصادمه‌لرده‌کی موفقیت میر مومی الیهك تدابیری ، حمیتی تأثیری ایله تأمین ایدلمش اولدیغنی علم الیقین بیلوردم . بوندن بشقه صلاح الدین ، انور ، حسن بکلر قلب ملتده بیوك برر موقع احترام اشغال ایدییوردی . حکومت مستبده‌نك ارکان فاسده‌سی بیله انلرك علو اخلاق ومتانتی قارشوسنده تیتره‌یوردی .

چته‌جیلکده بکا پیرو اولملری جمعیتك مقصدینی، علویتی‌وضوح ایله اعلا ایده‌جکنی دوشونیوردم. بوتصورات وملاحظات دورادور ایله اندیشه‌می کاملاً ازاله ایدنجه آرتق دبره‌یه ومالیسیایه التجایه، قوای فاسده‌دن اجتنابه لزوم قالمدی . آرتق حکومتك بتون قوتی اوزریمه یوکلنمسنه وبوقوتلری اداره ایده‌جك شمسی پاشا عیارنده قوماندانلرك یورومسنه امکان براغلمامش ایدی.

پلانمی آلت اوست ایدن بوامرك ورودندن اول لابونیشته قریه‌سنك اثنای تحلیفده چرمنیقه منطقه‌سی قراسنه منسوب رؤسادن داخل جمعیت ایدلمش بش آلتی حمیتپرور ایله بهلول آغانك چرمنیقه‌ده [*] مالیسیاده [**] تأثیر نفوذندن استفاده ایدیله‌رك بی نهایه اورمانلرله محاط صرپ وطاغلق اولان بو منطقهٔ اسلامیه‌یه، اورادن‌ده مالیسیاده ذی‌نفوذ رؤسانك اولجه تأمین ایدیلن بساسنه استناداً دبره مالیسیاسنه کچیله‌جك،حکومتك قوای متعرضه‌سنه بورالردن قارشو طوریله‌جق، مدافعه ایدیله‌جك ایدی . استطلاع اسرارله اجرای اهانت صددنده قلب جمعیته کیرمکه چالیشان ناظم، سامی، آلای‌مفتیسی مصطفی شوکت کبی میفروبلرك بربرینی متعاقب محوواتلافی وباخصوص رسنه‌ده میرلواویامیرآلای نظمی‌نك ترددوندامتی معیتنه آلدیغی یدی‌طابوردن بشقه پرزرین، پرشتنه،یاقوه جهتلرندن

[*] چرمنیقه — طاغلق وطاغنیق بیوك بر کویدر.
[**] مالیسیا — صرپ طاغلق اراضی بالقانلق دیمکدر. مالیسیون طاغی آرناؤودجه‌در.

کوکللی عسکر طوپلایان وآناطولیدن برفرقه عسکرك تحشیدینه لزوم کوسترن خونخوار شمسینك علناً اعدامی، صلاح الدین وحسن بکلرکده انور بك کبی چته التحاقی سربستیٔ حرکاتمی تأمین ایتدی. بنی شمسی پاشا ایله چارپشمقدن منع ایدن بتون افراد ملتك اویمکه حریص اولدیغی بوالی الی الابد تقدیس ایده‌جکم. زیرا بوقهرمان وزورلی محترم ال بنی وبتون ملتی پریشان ایتمك اوزره حاضرلانان برقوهٔ فاسده‌نك، برکتلهٔ مهیب ظالمه‌نك برحمله‌ده عقدهٔ حیاتنی قورتارمش ایدی. جمعیتك بوموفقیتی بنجه اهمیت عظیمه‌یی حائز ایدی. [*] زیراشمسی پاشا کبی جهل وغروری نسبتنده جرآت وتهوری، سیاستده حیل وشروری مسلم اولان قوماندانك قارشومه چیقمسی زواللی ملت ایچون بیوك بر مصیبت، دهشتلی برفلاکت ایدی.

شمسی پاشا ایله، قوهٔ فاسده‌سیله چارپیشمق مشکل دکل، فقط مضر ایدی. بیك محتله برنقطه‌ده اجتماعه چالیشدیغمز افکار امتی طاغتمق، برحرب داخلی آچمق، خون مظلوم ملتی دره‌لر کبی ناحق آقتمق دهشتلی برمصیبت وفلاکت حاضرلامق ایدی. لابد بوندن اجتناب ایدلمك لازم ایدی. شمسی پاشا کبی تحصیل وتربیه‌دن، عرفان ودرایتدن وجدان وحمیتدن محروم، بی‌شعور وبی‌انصاف، حریص شهرت وشان برقوماندان ایله اوغراشمق قولای برایش دکلدی. باخصوص انفاذ مرامی یولنده ارتکاب ایتدیکی دسیسه‌لر، ظاملر، غدرلر هیچ بروقت نظرتأمل وبصیرتدن استبعادایدیله‌مزدی. شمالی آرناؤودلقده صورت تحکم وتفردی هرکسجه مسلم اولان بو خونخوارك مقاصد ملعونانه‌سی الده ایدیلن ویالکز بعض مهم صورتلری زیرده درج ایدیلن تلغرافنامه‌لرندن استدلال اولنه بیلور. مترووپچه‌ده برنجی فریق شمسی پاشا رسنه چته‌سنك خروجی کونی مابیندن شو امرلری آله‌رق تعقیب مسئله‌یه حصر وجود ایله آن ارتحالنه قدر کیجه‌لی کوندوزلی چالشمش ایدی.

---

[*] تحقیقات اخیره‌دن شمسی پاشانك امکان حرکتنه قارشو مناسترـ رسنه یولنده متعدد مواقعده مناستردن پوصولر ترتیب ایدلدیکی کبی رسنه‌دنده آوجی طابوری قوماندان بسالت عنوانی رمزی بك قرداشمزك پاشانك رسنه‌یه دخولنه میدان براقیه‌جق صورتده ترتیبات فوق العادهٔ فداکاریه مسارعت ایلدیکی اکلاشلمشدر. اساساً رمزی بك کبی متانت اخلاق وعلو اقتداری مسلم اولان برارکان حرب بیکباشیسنك وسلیمان افندی ایله طیار افندی کبی آتشپارهٔ حماست یوز باشیلرك بولندیغی آوجی طابورندن فوق العاده معاونت وتسهیلاته مظهر اولدم. خروجمی تسهیل ایدن بوفداکار عسکرلر چته ایچون مکمل براجزا طاقمی وچانطه‌سی هدیه ایتدیلر ایدی.

مناستر والیسی حفظی پاشا

عن یلدیز :

برنجی فریق شمسی پاشا حضرتلرینه

رسنه‌ده بولنان سکسان سکزنجی آلایك اوچنجی طابوری قول اغاسی نیازی افندی نامنده بر شخص لعین ایله رسنه بلدیه رئیسی خواجه جمال وویرکو کاتبی تحسین وپولیس قومیسری طاهر وملازم یوسف افندیلردن واهالی وعسکردن مرکب تقریباً یوز قدر اشخاصك طابور دبوینی قیرارق موجود ماوزر تفنکلرندن یوز قدریله جبخانه وطابور صندوغنده‌کی نقودی غصب ایله استنیه استقامتنه طوغری صاووشدقلری وپره‌سیه‌ده بولنان عینی طابوره منسوب ایکی ضابطك یمش قدر ماوزر وجبخانه ایله آصومان قریه‌سنه عزیمتله اوراده‌کی اهالیٔ اسلامیه‌یی تسلیح ایله رسنه‌یه طوغری کیتدکلری وافراددن دردیله ملازملردن برینك عودت ایلدیکی عرض خاکپای عالی قلنمشدر . مرقوم نیازی ایله رفقاسنك شوحال وحرکت خائنانه ونعمت ناشنانه‌لرینه قارشو تأدیبده مسارعت ایله برابر بومقوله ارباب مفسدت وملعنتك تماماً دردست اولنوب برعبرت مؤثره کوسترلمسی وبونلردن اورالری تطهیر ایدلمسی اهم والزم بولندیغندن وذات والالرینك دیانت وصداقت عالیلری نزد عالیده معلوم اولدیغی جهتله بوبابده دخی ولی نعمت بی منتمز افندیمز حضرتلرینه ودولت علیه‌لرینه خدمت واحراز موفقیت ایده‌جکلرینه اطمئنان عالی برکمال ایدوکندن اناطولیدن ترتیب اولنان برفرقه عسکرك ورودینه قدر وقت کچمه‌مك وبونلرك وصولنده لزومی قدر طابورلری استصحاب ایده‌رك همان اول طرفه عزیمت ایلملری نزد عالیده تنسیب بیورلمقده اولدیغندن نره‌لردن هانکی طابورلرك آنه‌جغنك وبوبابده‌کی مطالعه‌لرینك عرض واشعاری ارادهٔ سنیهٔ جناب خلافتپناهی اقتضای عالیسندن اولدیغی تبلیغ وازبار وما لنه باشنده جوابه انتظار اولنور اولبابده

فی ٢٠ حزیران سنه ٣٢٤ سرکاتب حضرت شهریاری

تحسین

دیکر صورتی

عن یلدیز

برنجی فریق شمسی پاشا حضرتلرینه

« اولجه دیکر تلغرافله عرض اولندیغی اوزره اناطولیدن سوق ونقل ایدیله‌جك طابورلردن یرینه بعده قونیلمق اوزره ذات والالرینك مترووبچه فرقه‌سندن لزومی مقداری طابورلری استصحاب ایده‌رك وترن مخصوصه راکب اوله‌رق همان وسریعاً مناسره عزیمت‌ونیازی ایله اوکا رفاقت ایدن ضابطان ونفراتی واونلرك رفقاسنی بمه‌حال اخذ وکرفت ایچون ذات والالرندن منتظر اولان فعالیت فوق‌العاده‌یی ابراز وارائه‌یه غیرت ایلمری وقیافت عسکریه آلتنده بولنمق اوزره ایشکزه یرار اولانلردن امین اولدیغکز ارباب شجاعتدن کوکلو اوله‌رق طابورلره مناسب افراد آلمری والحاصل ایشك سرایت وتوسعنه میدان وامکان براقمیه‌رق ارباب مفسدته برعبرت مؤثره اوله‌جق صورتده ابراز شدتله مقتضای صداقت وعبودیتك ایفاسی شرفصدور بیوریلان ارادهٔ سنیهٔ حضرت خلافتپناهی اقتضای عالیسندن اوله‌رق اوچنجی اردوی همایون مشیریت جلیله‌سنه ایفای تبلیغات قلنمغله وذات والالری سلام سعادت اتسام شاهانه ایله تلطیف بیورلمغله اولبابده

فی ۲۰ حزیران سنه ۳۲٤ سرکاتب حضرت شهریاری

تحسین

دیانت ! صداقت ! فعالیت ! حمیتی !! اشبو تلغرافنامهٔ عالی !! ایله ستایش اولنان شمسی پاشانك طبیعت منفعتجویانه‌سی غلیان ایتدی . [*] ابرازفعالیته باشلادی. فرقه‌سی

---

[*] مقام تشکرده اشبو تلغرافنامه ایله حسیات عبودیت وصداقتنی عرض ایتمش ایدی ؛

مابین همایونه

نائلیتله بکام بیورولدیغم انعام واحسان لاتحصای حضرت خلافتپناهی‌یه برضمیمهٔ عال‌العال اولمق اوزره بوکره سلام سعادت اتسام حضرت شهریار اعظمی ایله تلطیف بیورولمغلمدن طولایی اشکریز مسرت ومحمدت اولدیغم حالده عرض شکرانه مجاسرت ایدر وبووسیله ایله‌ده ورد زبان صداقتشانم اولان دعای تمادیٔ عمرو عافیت وتعالیٔ شان وشوکت حضرت خلافتپناه اعظمینك ازسرنو تکراریله تزیین لسان مملوکیت قلندیغنك عرضنه اجتسار ایلرم فرمان

فی ۲۱ حزیران سنه ۳۲٤ برنجی فریق

شمسی

داخلندن اون‌طابور ترتیب ویالکز اوچنك برابرجه حرکتنی تأمین ایده‌رك ۲۲حزیرانده ترن مخصوصه راکباً ۲۳-۲٤ حزیران سنه ۳۲٤ده مناستره مواصلت ایتدی . برموجب توصیهٔ عالی پرزرینندن، پرشتنه‌دن، فیروزویکدن معیتنه عسکر قیاقتنده ۳۰ ایشکذار آلمش ایدی. بوندن بشقه یاقوه، اپیك، پرزرین وپرشتنه‌دن بعض ایلرو کلنلری ماکنه باشنه واستاسیونلره جلب ایده‌رك مناسترك بیوك برتهلکه‌ده بولندیغنی ، خرستیانلرك مسلمانلری قتل عامه حاضرلندقلرینی اشاعه ایله عروق حمیتلرینی تحریك ومراجعتنده امرینه حاضر بولنملرینی تأمین ایتدی. اغفالات وتشویقاتنك درجهٔ تأثیراتنی اکلامق ایچون مناسترك افراد جمعیتندن برذات ایله تماسده بولنان بعض ایشکذارلردن بعضلری آره‌سنده جریان ایدن محاوره‌یی دیکله‌مك کفایت ایدر :

— صفا کلدیکز همشهریلر ! ینه‌می عسکرلك . ردیفمی ، علاوه‌می‌سکز ؟

— خوش بولدق، صفا بولدق. نه‌ردیف ونه‌ده علاوه . حمیةً امدادیکزه قوشمش کوکلولرز .

— بوراده‌برمسئله یوق. اولسه بیله‌عسکر چوق. امداده فلانه کیم لزوم‌کوسترمش. سز بیلمیورمیسکز. سزی مسلمانلری ایکی طرف ایتمکه مأمور اولان شمسی پاشا اغفال ایتمش. اونك وظیفه‌سی وطنی‌تقسیم ایتمك ایستین اوروپایه بویون اکن الحاقلرك حکومتنه نهایت ویرمك،مابینی،ملت مجلسنی آچمغه اجبار ایلك اوزره چالیشان‌جمعیتك قهرمانلرینی اولدیرمکه ، وطن فدائیلرینی محو ایتمکه کلدیکز . حالبوکه بوقهرمانلر ، ارکان حربلر ، کنج وحمیتلی ضابطلر، نفرلر، اشراف زاده‌لر ایله اهالیٔ معتبره چوجقلریدر. بونلره‌دکل سلاح آتمق،سلاحیله معاونت ایتمکه بتون اردو وحدانیت ربانیه اوزرینه یمین ایتمشدر .

— اویله ایسه بزده بونلره اقتفا ایده‌رز . بز بویله اولدیغنی بیلمیوردق . مساعده ایدیکزده دیکر ارقداشلرمزی خبردار ایده‌لم .

— مراق ایتمك . بورایه جمعیت قهرمانلری علیهنه کلن سزك کبی کوکلولره ، عسکرلره جمعیتك‌مأمورلری صارلمشدر. اونلره حقیقت حال ایضاح ایدیله‌جك . مع مافیه سزده همشهریلر ایله بوخصوصده مداولهٔ افکار ایدیکز وزنهار شمسی پاشایه اطاعت ایتمیکز.

شمسی پاشا مناستره کلدکدن صکره ایلبصان متصرفلغی وکالتی واسطه‌سیله (غربی) ارناؤودلق اشرافنه شوتلغرافله مراجعت ایلدی .

مالویشنه قریه‌سی جوارنده مل طابورلرینه ایراد نطق ایدیلن محل

ایلبصان متصرفلغی وکالتی واسطه‌سیله :

عاکف پاشا ایله شوکت بك درویش بك افندیلر ! اوته‌دنبرو اجدادیکزك دولت ومملکتمزه ابراز ایلدکلری صداقت وفداکارلق جمله‌نك معلومیدر . بودفعه‌ده خدمات حسنه ابراز ایده‌جککزه امنیتم برکمالدر . بیوك برصیقینتینك تحت تضییقنده‌یم . سزك بوطرفلرده اولان نفوذ وقدرتکزك درجهٔ اهمیتنی تقدیر ایتمش اولدیغمدن معاونتکزه انتظار ایدییورم. بوصره‌ده اوته‌ده بروده ظهوره کلمکده اولان حالات اغتشاشپرورانه‌دن خبردار اولمکز طبیعیدر. بواویغونسزلقلرك اسباب حقیقیه‌سیله کنهنه واقف اولمق ایچون مدبر وکار آشنا آدملر استخدامیله بونلردن استحصال ایدیله‌جك معلوماتك صحیح وطوغری برصورتده بیلدیرلمسنی تمنی ایدر وهرحالده وجدانکزه توذیع کیفیت ایلرم افندم .

فی ٢٤ حزیران سنه ٣٢٤ برنجی فریق
شمسی

شمسی پاشا مناسترده مواصلتنده مناسترده ، رسنه‌ده وحتی بوجوارده بتون مواقعده‌کی عسکرك کندیسنه مطیع اوله‌میه‌جغنی افراد جمعیتدن اولان دامادی ژاندامه قائممقامی رفعت بکك القا آتیله آکلامش ، صیقینتی ایچنده اولدیغنی کمال عظمتنه رغماً اشراف مملکته اقرار ایتمش ایدی. اونك فکرنجه کتیردیکی وکتیره‌جکی روم ایلی عسکرندن خیز اوله‌مازدی. کنغه‌لقدن ، طوسقه‌لقدن کله‌جك توکلولری ، ایشکذارلری واناطولی عسکرینی بکلیوردی وکنغه‌لقدن امداد بکلمکه حق واردی . زیرا معیتنده‌کی ایشکذار افرادك افراد جمعیتله تماسندن حصوله کلن تحولات فکریه‌یه واقف دکلدی. شمسی پاشا اثنای راهده یاقوه، مالیسیاس غانس قبیله‌سی رئیسی یشو :

عن یاقوه

فیروزویکده برنجی فریق شمسی پاشا حضرتلرینه

عساکر شاهانه‌نك بوکون عجالةً فیروزویك طریقیله محل ایجابه سوق اولندقلرینی کوزدك ذات حضرت پادشاهی‌یه ودین ودولت ابد مدتلرینه جانسپارانه عرض خدمتی امل خاص عد ایتدیکمز معلوم داوریلریدر . چارپشمق خصوصنده موجود اولان عهد

ومیثاقزی ساحهٔ فعله‌عرض ایچون قبیله‌جه بیکلرجه طوپلاندق. مجتمعاً ومنفرداً استرحام ایده‌رزکه محافظهٔ دین ووطن اوغورنده بوکون هرنره‌یه ایجاب ایدرسه عزیتمز مقرون مساعدهٔ داوریلری بیورلسون .

فی ٢٢ حزیران سنه ٣٢٤

غاتس قبیله‌سی رئیسی رستم اغا زاده
سلیم

تلغرافنامه ایله بتون شمالی ارناوؤدلغك تأمین معاونتی امکانی تخیل ایدییوردی . امید ایتمز ایدی‌که تعقیب فداکارانه‌یه کندیسندن بشقه هرکیم مأمور ایدلسه وطن‌سلامتی نامنه چالیشان جمعیتله برامل تعقیب ایده‌جك ! رفعت بك‌شمسی پاشایه وضعیت حاضره‌یه قارشو وظیفه‌نك مسئولیت مادیه ومعنویه‌سنی ، کندوسنك جمعیته منسوبیتنی حس ایتدیرمیه‌جك‌برلسانله اکلاتمغه‌چالشمش ایسه‌ده کارکیر تأثیر اولمامشدر. پاشانك احوالی نصل برنظربد بینانه ایله مطالعه ایلدیکی آتیده‌کی مخابره‌سندن‌ده استدلال اولنه‌بیلور .

مابینه ، سرعسکره ، مشیریته

بوصباح رفاقت عاجزیده ایکی طابور بولندیغی حالده مناسبتره مواصلت ایدلمش والتمش‌طقوزنجی آلایك یاقوه‌دن حرکت‌ایتدیریلن ودردنجی‌طابورینك‌دخی‌معیت‌چاکریده بولنان قوته التحاق ایتمك اوزره شمندوفره ارکاب ایدلمش اولدیغی وجمعیتك نره‌ده بولندیغنه دائر هیچ کیمسه‌نك معلوماتی اولمیوب یالکز اجرا ایدیلن تحقیقات خفیه‌دن ارکان حربیه بیکباشیلرندن انور بکك تبدیل قیافت ایده‌رك جمعیت فسادیه‌یه التحاق ایتمك اوزره حرکت ایتمش بولندیغی برای معلومات عرض اولنور.

فی ٢٤ حزیران سنه ٣٢٤ برنجی فریق
شمسی

دیکر

مابین همایونه

سایهٔ جلیلهٔ خلافتپناهیده بو صباح رفاقت عاجزیده ایکی طابور بولندیغی حالده مناسترہ مواصلت ایدلدیکنی عرض ایلمشدم . کرك سلانیکده وکرکسه بوراده بعض امین واسکی رفقای عاجزیله کوروشلمش وبونلردن کرکسه شمدی‌یه قدر بالتجربه استعمال ایتدیکم مخبرصادقدن آلدیغم خبرلرده بورالرده برچوق افکار مفسدتله ذهنلری طولمش کیمسه‌لرك بولندیغی بیلدیریلیور. بالخاصه مناسترده انضباط عسکرینك پك‌دون برمرتبه‌ده اولدیغی نظر تأسفله مشاهده ایدلدی. تشکل ایدن جمعیتك هرهانکی طرفلرده ونره‌لرده بولندیغنه دائر نه ولایتجه ونه‌ده قوماندانلقجه برکونا معلومات صحیحه الده ایدیله‌مامشدر . دون اخشام مناسترك بعض جاده‌لرینه مندرجاتی هذیاندن عبارت برخیلی یافته‌لرله فی ۲۳ حزیران سنه ۳۲٤ تاریخلو جمعیتك اعلان موجودیتی یاپشدیرلدیغی ومخبردن آلدیغم معلومات ایسه بیوکجه برجمعیت اتحادیه‌نك حاضرلانمقده اولدیغی وبوجمعیته کویا بیوك ذواتدن بعض کیمسه‌لرك دخی داخل اولدیغی بیلدیریلیور. مع مافیه نفوذ وقدرت جلیلهٔ حضرت خلافتپناهیله بوکبی احوال نامرضیه‌نك منع توسع وسرایتنه ومتجاسرلرینك دردستیله مسئله‌نك اساسندن محو وامحاسنه استخفاف نفس وحیات ایدنجه‌یه قدر چالیشه‌جغمی مع القسم عرض ایدر والتمش طقوزنجی الایك یاقوه‌دن حرکت ایتدیریلن دردنجی طابوری دخی معیت چاکریده بولنان قوته التحاق ایتمك اوزره شمندوفره ارکاب وبورایه متوجهاً حرکت ایلمش اولدیغی کبی ایپك ، یاقوه، برانه اشرافندن الدیغم متعدد تلغرافنامه‌لرده خاکپای شوکت احتوای حضرت پادشاهی‌یه عبودیت. مفطوره وصداقت جلیله ایله مربوط اولان بیکلرجه کیمسه‌لرك (نوح دیر پیغمبر دیمز جاهللرك) محضا اوغور شاهانه‌ده فدای نفس وجانه مهیا بولندیغنی ومعیت عاجزیده بولنمرینی استرحام ایلمکده‌در. خدانکرده بوطرف اهالیسیله خائن دین ونعمت ناشناس اولان ضابطانك مشترکاً بوکبی براغتشاش خائنانه‌یه تشبثه یلتندکلری تقدیرده معروض ارناوؤدلق مواقعندن بیکلرجه کشینك کتیرلمسی ممکن اوله‌جغی وفقط خصوص معروض شرفصادر اوله‌جق ارادهٔ اصابتعادهٔ حضرت شهریار اعظمی‌یه وابسته ایدوکی کبی ودرحال اشبو خذله حقنده برعبرت مؤثره اجراسنه موفق اولنه‌جغی وتصورات عبیدانه‌مك بومرکزده ایدوکی وپیدرپی بومسئله حقنده تصادف ایدیله‌جك احوالك عرضندن کیرو طورولمیه‌جغی حسب العبودیه والصداقه عرضنه جرأت قلندی .

١ ٢ ٣ ٤ ٥ ٦

اعلان حريتدن مقدم واليوم هيئت اداره

١ — ولايت هيئت اداره‌سندن طريجى الاى ١٣ بلوك ٢٠ ملازم اول ضيا افندى ٢ — قضا هيئت اداره‌سندن راشراف بلده‌دن بها بك ، ٣ — قضاهيئت اداره‌سندن مناستر مركز قوماندان معاونى قول‌اغاسى مناسترلى عونى بك ، ٤ — قضا هيئت اداره‌سندن ژاندارمه يوزباشيسى خليل رفعت افندى ، ٥ — مسبوق الخدمه رسم معلمى ملازم اول ابراهيم شاكر افندى ، ٦ — قضا هيئت اداره‌سندن عسكرى اجزاجيسى ابراهيم افندى .

دیکبر

مابین همایونه

اشرا وعونه‌لرینك تعقیب وتنکیلنه مأمور میرلوا حاجی نظمی پاشا ماکنه باشنه بالجلب بالذات استیضاح ماده ایدلدکده وقوعات کونندنبرو شدتلی برصورتده تعقیبه دوام ایلش ایسه‌ده هنوز برنتیجهٔ اقتطاف ایدیله‌مدیکنی ونیازی ایله عونه‌سنك اوچ قوله تقسیم اولنه‌رق بری استاروا ودیکری ایلبصان سنجاغی داخلنده چرمنیقه جهتلرینه ویتمش کشیدن عبارت اوچنجی قولی دخی دبره‌نك قوجه‌جق ناحیه‌سی استقامتندن اوخری قضاسی داخلنده ولفوشته قریه‌سنه کیده‌رك دون کیجه‌یی اوراده کچیردکلری اوخری قوماندانی میرالای حامد بکدن ودها سائر بعض مواقعدن بوخصوصه دائر معلومات استحصال ایدلمش اولوب هرحالده چاکرلرینك رسنه‌یه عزیمتنه احتیاج کورلدیکنی وشمدی معیت عاجزیده ایکی طابورك رسنه‌یه سوق ایدلدیکی وانه‌جق معلومات پیدرپی عرض ایدیله‌جکی معروضدر

یکرمی درت حزیرانده ورودندن دقیقهٔ ارتحالنه قدر اون ساعت ظرفنده بو مألده تعاطی ایلدیکی متعدد تلغرافنامه‌لر وتلقی ایلدیکی امرلردن یلدیزك وشمسی پاشانك جمعیت حقنده‌کی نیات مضره‌سنك درجهٔ شدتنی کوسترمك اوزره بعضلری عیناً نقل ایدلمشدر. اوکون درسعادته کوندرلمك اوزره سلانیکدن جلب ایدیلن قوهٔ تعقیبیه الایی قوماندانی ارکان حربیه قائممقامی صلاح الدین بك کبی تمثال فضیلت وناموس جدی وبیوك بر عسکرك وعینی کونده عینی صورتله جلب ایدیلوب شمندوفرله اعزاملری مقرر اولان مناستر منطقه‌سی ارکان حربیه رئیس فضائل انیسی الك ممتاز امرای عسکریه‌دن بیکباشی حسن طوسون بکلرك غیبوبتی شمسی پاشایی فوق‌العاده تعذیب ایتمش ، ملعون ، خائن ، دینسز لقبیله توصیف ایتدیکی بوحمیت قهرمانلرینك فرارینی اهمیتله تلقی ایتمش ایدی . حالبوکه میزم می‌الیهك فی ٢٣ حزیران سنه ٣٢٤ تاریخلو بیاننامهٔ جمعیته نظراً درسعادته کوندرلمسی غیرقابل اولدیغندن یوزباشی محی‌الدین افندی‌یه اخفالری وبرچته ترتیبی ایله قرچوه‌یه چیقارلملری امرایدلمش و ٢٤-٢٥ کیجه‌سی مناستردنده برچته چیقاریله‌رق

کوریجه ، اوخری، رسنه وکسریه طرفلرندن ومناستر جهتلرندن رسنه چته‌سنك تعقیبی ایچون رسنه طرفلرنده اجتماع ایتدیرلمکده اولان قوتك تفریقنه همت ایدلدیکی کبی عینی صورتده فیلورینه‌دن یوزباشی رسنه‌لی عثمان افندی ، سرفیجه جهتلرندن ژاندارمه بیکباشیسی ناشد بك واوخریدن ایوب افندی چته‌یه چیقمق اوزره احوالك کسب ایده‌جکی شکله نظراً ایلك ویریله‌جك امرده حرکته مهیا بولنملری جمعیتجه تقرر ایتمشدی.

تشکر اولنورکه شمسی پاشانك عمری وفا ایتمدی. زیرا تشبثات جاهلانه‌وغدارانه‌سیله روم ایلینك آل قانلره بویانمسنه ، خون مظلوم ملتك بغیرحق دوکولمسنه فلك رضا کوسترمدی. اوکون علی الصباح رسنه‌یه حرکت ایدن طابورلره التحاق ایتمك اوزره مناستر تلغرافخانه‌سندن چیقوب آرابه‌یه بینمك اوزره ایکن ملتك بیوك فدائیسی طرفندن حیاتنه بتون آمال وتشبثاتنه خاتمه ویرلدی . اودقیقه‌دن اعتباراً جمعیتك یعنی مدافعهٔ حقوق ملیه حکومت خفیه‌سنك ، حکومته یعنی دولت مستبده وفاسده‌یه غلبه‌سی تحقق ایتدی . آرتق هیچ برقوماندانك شمسی پاشا کبی بویله مسئولیتلی برقوماندایی درعهده ایده‌میه‌جکی فکری عموماً تسلیم ایدلدی وشمسی پاشا محافظی صفتیله مناسترده حقیقت ماده‌یه کسب اطلاع ایدن ارناؤود کوکللولری‌ده اوکون مملکتلرینه اعاده ایدلدی. بوواسطه ایله حقیقت شمالی ارناؤودلقده دخی سرعتله انتشار وتوسع ایتدی . ذاتاً شمالی ارناؤودلقده افکار عمومیه سایه‌سنده منافع غیرمشروعه استحصال ایدن بعض اشرا ، رؤسا مستثنا ، شمسی پاشا علیهنده ایدی . بیوك بر سرعت وشدتله صحنهٔ اجرا آته آتیلان شمسی پاشانك اجرای منویاتنه محل ویرمیان اشبو سیاست مدهشه بنجه جمعیتجه وبتون ملتجه جالب ممنونیت فوق العاده اولمش ایدی . محقق برفسادك وقوعنی منع ایدن بوسیاست عبر تمثال اوله‌جق برماهیت وجدیتی حائز ایدی . آنك ایچون تعریف اولنمز بردرجه‌ده القای مسرت ایدن بوامرنامه اوزره خط حرکت طبیعتی ایله دکیشمش ایدی .

بوقدر اطلاعاته قارشو تردده، شبهه‌یه محل یوقدی . آرتق برآن اول چرچیس ایدبرلشمك خصوصنده‌کی موانع ازاله ایدلمش ایدی. بنی احاطه وتهدید ایدن قوای فاسده وخائنانه دوچار ضعف اولمش ایدی . درت طرفه یاپیلان بوخبرلر برتأثیر لاهوتی ایله قلوب افراد جمعیتی تشویق وتشجیع ایتمش ایدی . قوهٔ معنویه‌یی آرتدیرمش ایدی . آرتق نظر ملتده حکومت برحرکت مذبوحانه ایله زورا کی اظهار شوق حیات ایدن برموتای متحرك حکمنه کیرمش ایدی. قوهٔ معنویه بورتبه تزاید ایتمکله مظفریت تحقق ایتدی .

هله شمسی‌یی محافظلرینك آره‌سنه صوقیله‌رق قهرمانانه برصولت ایله بیك بش یوز

سیرجی آره‌سنده اتلاف ایدن محترم فدائینك بوغلبه‌لکدن سالماً تخلیصنه وحکومتك تعقیبات شدیده‌سنه قارشو اخفا ایله حمایه‌سنه بذل اقتدار ایدن جمعیتك علو مکانتی ، کمال بصیرتی، جناب حقك عنایتی [*] ایله برقات دها تعالی ایدن وقع وحیثیتنه متوجه اولان انظار عمومیه بومنوفقیت حصافتمندانه‌یی تقدیر ایدییور ، بزه دها بشقه برنظر احترام عطف ایتمکه چالیشیوردی . لابونیشته‌نك حرمت وآلقیشلری آره‌سندن کوچ بلا ایله یاقه‌یی صیره‌بیلدك . زیرا بووقعهٔ مهمه‌یی کندیلرینه تبشیر ایلمش‌ایدك .

بورادن فی ٢٦ حزیران سنه ٣٢٤ ساعت یدیده حرکت ایده‌بیلدك . چته‌مز هپ بالقانلق وطاغلق اراضی‌یی تعقیب ایدن بریول اوزرنده یورییوردی . اهالیسی کاملاً مسلمان وچالیشقان اولان پودغوریچه قریه‌سنه یاریم ساعت صکره مواصلت اولندی . بوراده قان دعوالری واوفق تفك نزاعلر ایله متفرق اولان افکار وآرانك اتحادی تأمین ، هیئت اداره‌سی تشکیل ایدلدی. پودغوریچه قریه‌سی طاغلق ، اورمانلق اراضیده کائن اولوب خلقی جسور ، دیندار وحمیتشعاردر. یتمش سکسان خانه‌دن عبارت اولان بوکویدن یوز اللی سلاح چیقاریله‌بیلور ، کوزل برمأمن ، براستنادکاه محکم اوله‌بیلور . یاریم ساعت دها ایلروده اوقتس قریه‌سی کائندرکه اوصاف وقابلیتده پودغوریچه ایله مسابقه ایده‌بیلیر . بوراده عین طرز اجراآت ، عین تلقینات ایله وظیفه وتشکیلات اکمال اولندقدن صکره یوله دوام ایدلدی. یاریم ساعت دها شمالده صرف بلغار ایله مسکون وهجان قریه‌سنه مواصلت بلندی . اوچیوز اللی خانه‌یی حاوی جسیم برقریه اولان وهجانك اراضیسی صرپ آرقه‌سی بالقان واورمانلقدر . وهجانك بلغار چته‌لرینه مأمن اولمسی نقطهٔ نظرندن اهمیت مخصوصه‌سی واردر . پیشدارك قریه‌یه مواصلتنی کورن کویلولر خوف واندیشه ایچنده دکانلرینی ، خانلرینی قپادیلر . اختفا ایتدیلر . بتون قومشولری کبی سبب کشت وکذارمزه مطلع اولان وهجانلیلرك حرکات محترزانه وطور خائفانه‌لرینی مطالعه ایتمك فائددن خالی اوله‌مازدی .

کریك هیئت اختیاریه‌سی جلب ایدلدی. تأمینات ناموسپرورانه ایله امنیت حاصل

---

[*] شمسی‌پاشایی احاطه ایدن اوتوز کوکللو آرناوود شمسی پاشایی دویرن فدائی‌یی کوردکلری حالده هوایه سلاح آتیورلردی. ایشی اکلامیان برقاچ کوکلاونك کوکلدن آتدقلری سلاجلردن چیقان یراماز برقورشون فدائی‌یی جریحه‌دار ایلمش ایدی. عدالت واقعه‌دن خوشنود اولان جناب حق شمسی پاشا قانیله لکه‌دار اولان خاك پاکی وقعه‌یی متعاقب باران رحمت نشانیله تمیزلدیکی کبی فدائینك‌ده قانلرینی سیله‌رك ایزینك غائب اولمسنه مساعده ایتدی.

ضرب چته‌سی — پرلپه‌لی لیعور قپودان

وآلیش ویریلمده او خوف واندیشه‌لر کاملاً زائل اولدی. دوائر حکومتك شعبات مختلفه‌سی مأمورین ومستخدمینی، اهالیٔ اسلامیه‌نك معتبرانی، ضابطان وافراد عسکریه متحیزانندن مرکب اولان شوقوتلی وسطوتلی چته‌نك بوصورت ملایمانه وحرکت عدالتپرورانه‌سی قریه‌نك پاپاس وهیئت اختیاریه‌سی وبتون افراد اهالیسنی متحیر ومجلوب ایتمش ایدی. انجیل شریف اوزرینه ال باصه‌رق بزه ومقصد علویه صادق اوله‌جقلرینی، مراجعت وقوعنده امرمزه، معاونتمزه شتاب ایده‌جکلرینی وعد وتعهد ایلدیلر. اخشام وقتی خورشید جهان آرا کوبی ضعیف وقوتسز شعاعاتی ایله سلامیله‌رق آغوش ظلمته تودیع ایدرکن خوف سیاه وتردد ایله مظلم اولان کوکلمری شمس منیر عدالت تنویر ایلیور، لمعهٔ امید ایله پارلایان ناصیه‌لر، بشوش چهره‌لر بزی تشییع ایله بومنظرهٔ علویه‌نك لطافتنی اکمال ایدییوردی.

آخشامك سرینلکنده خفیف وضعیف التماعاتی آلتنده دوام ایدن بویورویوش صقینتیسز کچدی. بر بچق ساعت ایلروده عینی بالقانلرك اتکلرنده اوچ یوز خانه‌یی حاوی رادویشته قریه‌سنه طوغری ایلریلیوردق. اصولاً ـ اهالی‌یه ـ قوناق حاضرلامغه کوندریلن پیشدارمز، عودتنده بزه فنا خبرلر کتیرمش ایدی. بتون سکنهٔ قریه‌نك پرسلاح وپرخلجان جامع میدانلغنده طوپلاندیغنی، بزی قبوله غیر مساعد حتی آتشله قارشیلامغه متمایل بولندقلرینی اکلاتدی. پیشدارده کیلر بوکویده قدیمدنبرو مناسبت وتماسده بولنمش، رادویشته‌لیلرجه نائل امنیت اولمش کیمسه‌لر اولدیغی ایچون حالدن اندیشناك اولدم. پیشدار قوماندانندن صوردم:

— سبب زیارتمزی کویلویه اکلاده‌مدیکزمی؟ کریلونك حقمزده فکروظنی نه‌در اکلایه‌مدیکزمی؟

— هرشیئی اکلاتدق. نافله! بوجاهل ومتعصب خلقه‌مرام اکلاتمق قابل اوله‌مدی. کندیلرینه ضررمز اوله‌میه‌جغنی، مقصدمزك تأمین عدالت وسلامت اولدیغنی سویلدك. کندیلرینی محافظه ایده‌جکمزی بیلدیردك. جمعیت طرفندن کلدیکمزی، هرشیئی سویلدك. نافله! بونلر نه‌اکلایورلر، نه‌ده اکلاتمغه مساعده ایدییورلر.

جامع حولیسنه طوپلانمشلر. یدیدن یتمشه قدر خلق میدانه چیقمش. حریفلر پرسلاح وخلجان. یکدیکرینه قاریشان ضدالرندن، حایقرملرندن برشی اکلاشیله‌میور. اکلاشیلان برشی وارسه، بزی یك فنا بروضعیتده قارشولمغه حاضرلندقلریدر. فنا فنا کفرلردن، تهدید آمیز سوزلرندن بشقه برشی ایشیتلمیور.

— اویله ایسه بزده حاضرز. اتحاد عمومی‌یه انکل اولانلری یوق ایدرز والسلام.

محاوره بوروحلی نقطه‌ده اوخری یولندن ظهور ایدن برکویلونك خبر تقربی اوزرینه منقطع اولدی. بوکویلوده فنا حوادث کتورمش ایدی. اوخریدن تعقیبمزه چیقان قول اغاسی بکر اغانك ایزیمزده طولاشدیغنی، برکون اول بزم ترك ایتدیکز نقطه‌لرده تحریات اجرا ایلدیکنی خبر ویریبوردی. ایکی طرفدن الچاقجه‌سنه واقع اولان بوهجوملره قارشو صبرم، مجالم توکنمش ایدی. بالذات بوعسکر، بوصادق وطن قیافتلی خائنك ترتیب جزاسنی تصمیم ایده‌رك نشانجیلقده ملکه‌سی مسلم اون بش فدائی‌یی مستصحباً اونك بزه قورشون ایریشدیره‌میه‌جکی برنقطه‌دن ازالهٔ وجودینه قرار ویرمش ایدم. قراری موقع اجرایه وضع ایتمك اوزره ایکن ایکنجی برکویلو بوقرارك نامصیب اولدیغنی اثبات ایده‌جك خبرلر کتیرمش ایدی: صرف برمقصد تفیض ایله تعقیبمز وظیفه‌سنی قبول ایدن بوبوشناق قول اغاسنك، شمسی پاشانك شایعهٔ اتلافی اوزرینه مفرزه‌سیله برلکده جمعیته دخالت ایتمك اوزره اوخری‌یه عودت ایلدیکنی تأمین ایدیوردی.

بوجهتدن اندیشه ختام بولنجه پیشدار قوماندانیله محاوره‌مز دوام ایتدی.

ارقداش! دیدم. کویك بتوك ایلرو کلنلری، بنم طانیدقلرم صمیمی احبابلرم‌در. دها یکرمی کون اولمدی. ایچلرندن الك نفوذلی اولان قورتیش‌لنا رسنه‌یه کلهرك بکا مسافر اولدی. مختار علی اغا وهیئت اختیاریه‌یی تشکیل ایدن دیکر اعضالر هپسی بندن ایولك کورمش آدملردر. کندیلرینه بندن بحث ایدیکز. معیتمك چکدیکی مشقتلری تفهیم ومقصدی بردها تلقین ایدیکز. اکلادیکزکه چته کویه کیرمزسه آج صوسز، آچیقده کیجه‌لیه‌جك. کندیلرینك سلامت وسعادتنه چالیشان وطن فدائیلرینه قارشو روا کوردکلری شو معامله‌نك، مسئولیتنی دوشونسونلر صوك پشیمانلق فائده ویرمز. یویله‌جه سویلیه‌رك بین‌الخوف والرجا برطرزده ادارهٔ کلام ایدیکز باقه‌لم انجامی نه‌اولور؟

— انشاء خیر اولور افندم. فقط بونلره شوحال هیجانده سوز اکلاتمق مشکل وبلکه غیر ممکندر. مع مافیه امر سزك. اوچ ایلری ـ مارش!

دیدی. تکرار کویه کیدن یول اوزرنده صیق صیق آدیملرله یورومکه قویولدی. بنده بش اون دقیقه صکره قسم کلی ایله اونك ترك ایتدیکی یولی تعقیب ایتدم. بز یورورکن برسلاح سسی پاتلادی. بو، کویلولرك اولجه مقنن اولان پوصولره یرلشمسنه براشارت ایدی. تهورم درجهٔ نهایه‌یه واردی. همان کویی آبلوقه ایده‌رك ترتیباته مسارعت ایتدم. ارقداشلر، ضابطلر امرلره انقیاد ایتدیلر. کویه تقرب ایتدك. طانیدقلرمی برر

برر اسملریله چاغیرییوردم . نافله بنی طانیانلرك، بیلدکلرك کافه‌سی دریغ معاونت ایچون ، دفع اعتراض ایچون اوشماتت انکیز ، اوولوله‌حیز . غلبه‌لکه قاریشمش ایدی . اورادن آیریله‌مازدی . کویك ارباب ناموس وحمیتی ، اختیارلر ، باخصوص یانمزده بولنان علی بویقو نامنده بلیجه‌لی برپیر فانی بواختیارلرله برلکده کیجه وقتی متهیج ومتهور برغلبه‌لکه مرام اکلاتمنك مشکلاتی سویلك اوزره یانمزه یناشدیلر. حسن نیتدن نشان ویرن بر صمیمیتله سوزه باشلادیلر .

چته‌ده کی ضابطلرك کافه‌سی بومذاکره‌ده حاضر ایدی. برمناسبتسزلك اولمقدن ایسه بن‌ده کیجه‌یی آچیقده کچیرمکی دها موافق کورن اکثریت آرایه اتباع ایتدم . دکرمنلکلره چکیلمکی ، بالضروره آچ وصوسز کیجه‌لمکی بن‌ده تصویب ایتمش ایدم . بتون کیجه‌یأس وحدتدن کوزیمه اویقو کیرمدی. کوندوزی برسورومتاعب سفریه ایله کچیرن ارقداشلرمك آجلغه ، صوسزلغه، محکومیتی بنی دلخون ایتدی. بوحال شبهه‌سز برمفسدك نتیجهٔ القاآت واثرنزویراتی ایتدی . هرحالده سزاوار مجازات اولان بوجرأته مسامحه ایدیله‌مزدی . ایجاب حال فردایه تعلیق ایدلدی . رادویشته‌دن یاریم ساعت بیله اوزاق اولمیان دکرمنلکلره ٢٧/٢٨ کیجه‌ساعت آلتیده واره‌بیلدك. بوراده میشله دوژده قریه‌لی حمیتلی برآغا تأمین احتیاجاتمز یولنده وارینی یوغینی فدا ایتدی . فقط ایکی یوزه قریب اولان معیتمك احتیاجی برخانه‌دن تسویه ایدیله‌مزدی . ٢٨ حزیران . علی الصباح اوخری ، استروغه مرکزلرینه برر راپورله ماجرایی یازدم . اکمك وحوایج غدائیه‌جه عرض احتیاج ایلدم . مناستر مرکزینه یازدیغم مکتوبی عیناً درج ایدییورم .

مناستر هیئت مرکزیه‌یه :

محترم افندیلرم ! تعقیبمزه مأمور برنجی فریق شمسی پاشانك فدائی ... افندی طرفندن اتلاف ایدلدیکنی خبرالدم. نظمی پاشانك یشاتدیرلمسی اسبابنی اکلامیورم . . مهرسز کلن امرنامه‌ده جدیتمزی ، فداکارلغمزی استخفاف ایدر بعض ایهاملر بزی داغدار اسف والام ایلمشدر . شویله که : نظمی پاشانك افناسنه رسنه‌نك برچوق وطنپروران وفداکارلاندن محرومیتنی انتاج ایدن مفارقتمز مانع اولیورسه بش اون فدائی کوندرمك ایچون استیذان ماده ایدلمش ایدی جواباً کلن مهرسز شوامرنامه‌ده اورایه کلمکلکمز نامناسب اولوب زحمته احتیاج اولمدیغی بیلدیرلمشدر . احتمالکه عجله وتلاشله یازلمش ومهرلنمامش

بلغار چته‌لر رؤساسی میلان وماطوف

اولان شوامرنامه‌ده برمقصد ایهام اولمسون انجق امرلرك، جمعیتك مهر رسمیسیله تختیم ایدلمسی لزوومی وارسته ایضاحدر. خروجك، بیاننامه‌لرك یاپدیغی تأثیری قرسته‌نك یکننك تخلیصی کیفیتك صورت تلقیسی ایضاح بیورلمدی. یاپیلان معاملات ایچون واسع برصلاحیت بخش ایدن قانون جمعیته رعایتله توفیق حرکت ایدییورم. مع‌مافیه حسب البشریه براخطای اجتهاد وارسه لطفاً اخطار بیورلمسی لازمدر. صرب داسقالنك اسیر ایدلمسی، بلغارچوجغنك تخلیصی، بیاننامه‌لرك حصوله کتیردیکی تأثیراتك بیلنمسی حرکات آتیه ایچون رهبر سلامت اولور. کرك داخل وکرك خارجده نشر اولنان جمعیت غزته‌لرینی منتظماً کوندرملرینی استرحام ایدرز.

استروغه ناحیه‌سنی، اوخری قضاسی قریه‌لرینی چوق کریده بولدم. بوراده دهشتلی برنفاق وشقاق حکمفرما متغلبه وظلمه چوق، بونلری برر برر بارشدیردق. فراریلری، ظالملری سلاحلریله برابر طوپلادق. یانمزده کزدیرییورز. جمعیتك موفقیتی بوسایه‌ده ترقی ایتدی. یالکز رادولیشته شایان نفرت برالچاقلق ارتکاب ایتدی. بزی سلاحله قارشولامغه قدر جمعیته ابراز خصومت ایتدی. تدابیرشدیده اتخاذینه مجبور اوله‌جغم. برقاچ مفسد عبرتاً للسائرین اعدام اولنمدقجه بوفنالغك اوکی النمیه‌جقدر. استروغه‌ایله اوخری‌یه‌ده یازدم. اوخری رسنه وپرشپه‌ده‌کی خرستیانلر کوندردیکم بیاننامه‌لری حسن تلقی ایتدیلر بزه عرض انقیادایله فوق‌العاده حسن معامله وقبول کوستریبورلر. امرلریمزی اجرایه آماده اولدقلرینی تأمیناً سویلدیلر. بلغارلرده تحلیف ایله جمعیته دخوله یناشمقده‌درلر. حقلرنده اولنه‌جق معاملهنك اشعاری استرحامیله عرض احترام ایلرز.

قول آغاسی
نیازی

استروغه اوکون امدادیمزه شتاب ایتدی. بزه ایکی کونلك اکمك کوندردی. یقینده‌کی زاغراچان قریه‌سی معتبران خلقی جلب وتحلیف ایله کوی هیئت اداره‌سی انتخاب ایدلدی. استروغه‌لیلر، بوحمیتپرور، وفداکار اهالی رادولیشته قریه‌سنك معامله ناروا سندن صوك درجه‌ده دلکیر ومنفعل اوله‌رق تلقینات شدیده ایله رادولیشته‌لیلرك اویوشوق قانلرینی حرکته کتیرمش ایدی. بوجاهل کویك متعصب خلقندن سوز آکلایانلرینی برابرلرینه اله‌رق یانمزه کلدیلر. یالکز بونلرك جمیتلرینی یرینه کتورمك ایله اکتفا ایتمامش، ایکی کونلك احتیاجزی تسویه ایده‌جك قدر اکمك پیشر دخی کتیرمشلر ایدی.

رادولیشته‌لیلرده دونکی معامله‌لرندن نادم اولدقلرینی مقام ترضیه‌ده سویلدیلر . عرض معذرت ایلدیلر . بوراده جوار کویلردن برچوق خلق طوپلانمش ایدی . بونلردن داخل جمعیت اولمیانلری تحلیف وقانون اساسینك لزوم استردادی تلقین ایدیله‌رك تعلیمات مقتضیه ایله محللرینه اعاده ایدلدی . ایلبصان ، دبره متصرفلغنده بیان حالی متضمن برتلغرافنامه قلمه آلندی . خبر کوندرلدیکی دقیقه‌ده ایصال ایدلمك وصیتی ایله اشبو تلغرافنامه‌لرده زاغراچان قریه‌سی هیئت اداره‌سنه تودیع اولندی . آرتق بوراده تمدید اقامته لزوم قالمدی .

ساعت اونبر راده‌لرنده ویرچه‌یه کیدن یولی تعقیب ایدییور ایدك . اثنای راهده اوخری مرکزندن آلدیغمز برمکتوبله بعض خصوصات مذاکره‌سیچون بزی اوخری‌یه دعوت ایدییورلردی .

برطرفه کورونمکسزین اوخری‌یه طوغرو تعقیب ایلنه‌جق یول طولاماج وغایت اوزون ومشقتلی اولدیغی کبی بزی مسافرپرورلکلریله ، معاونت وحمیتلریله منتدار ایدن اوستروغه‌لیلری‌ده ممنون ایتمکی ارزو ایدییور ایدك . بناء علیه استروغه یولنی آلدق .

اوچ ساعت صکره ، ۲۸ حزیران یوم جمعه ایرتسی ساعت اون ایکیده کمال شوق ومسرتله استروغه‌یه کیردك . ملازم جمال افندی بوکره حمیت وطنپرورلکك پك علوی وفداکارانه آثارینی ابذالده قصور ایتمدی . دخول وخروجزی عسکره حس ایتدیرمکسزین تسهیل واداره ایلدی . براوزون موله یاپه‌رق یورغونلغی کیدردکدن صوکرا چته‌یی ایکی قسمه تقسیم ایده‌رك . حرکت ایتدك ملازم عثمان افندی اللی نفر قوماندا‌سیله بورادن کوکس وبرزشته جهتلرینه طوغری ایلرولدی . بزده قسم کلی ایله اوخری استقامتنی تعقیب ایتدك . ایکی ساعت صوکرا سکنه‌سی صرف مسلمان اولان غورنجه قریه‌سنه واردق . اوراده کیجه‌لدك . عثمان افندی ایله استاروه جهتلرنده چرنوه‌ده برلشمك قرارکیر اولدی . ۲۸ ـ ۲۹ کیجه‌یی بیوك برامنیت واستراحتله کچیردك . اهالینك التفات ونوازشی ، معاملات جمیلهٔ مسافر پرورانه‌سی بزی منتدار ایتدی . بوراده یاپه‌جق پك آز ایش بوله‌بیلدك . اهالینك اکثری تحلیف ایدلمش ، بوراسی‌ده منتظم برمرکز حالنی آلمشیدی . ارقداشلرینك اثنای تحلیف واتحادنده کویده اثبات وجود ایده‌مه‌مکدن ناشی محروم قالان بقیهٔ افراد اهالی‌ده کاملاً مراجعتله تحلیفلرینك اجراسنی طلب ایتدیلر . حمد اولسون بوکویده قان وامثالی موجب اختلاف اوله‌جق دعوالر مفقود

ایدی. مائل سکون وحضور اولان بوکوی خلقی میاننده اخوت تأسس ایتمش، مسعودانه امرار اوقات ایدییورلردی. یالکز براندیشه حضورلرینی اخلال ایدییور وطنك ملاحظهٔ استقبالندن، جمعیتك همت وغیرت مترقیانه‌سندن لسان تقدیر ایله دم اوران عقلای قریه عن قریب نائل امل اوله‌جغمزدن امیدوار کورینیورلردی . حاصلی بوکوی هر بر حالیله برمنظرهٔ متوکلانه وقناعتکارانه ابراز ایدییور ، بر وضع حزین مستریحانه عرض ایدییوردی . ٢٩ حزیران یوم پازار: بومتوکل،قناعتکار خلقك سایهٔ لطف ومسافرتنده پك طاتلی کچن حیاته طویمق قابل دکلدی . وظیفه بزی بورادن‌ده تباعده سوق ایدییوردی . ساعت اونبر بچغه طوغری کونشله برابر حزین واشتیاقپرور برو داع ایده‌رك ساعت ایکی‌راده‌لرنده اوخری اووه‌سنه داخل‌اولدق. اوخری مرکزینه منسوب بتون افراد جمعیتی، استقبالمزه منتظر بولدق. یکدیکرمزك بوینه صارماشدق. بومصافحهٔ دیندارانه، پك‌علوی بر تابلو وجوده کتیردی . بومنظره،برمنظرهٔ حمیت وفدا کارانه‌که طاشدن قاتی قلبلری رقته کتیره‌جك . پیر وجوان ، قوی وناتوان، برانسان کومه‌سی غریق اشك حسرت ومسرت اولان‌بیاض صقاللری،نورانی ومبارك ناصیه‌لریله اوجمعیتك حالنی، لطافتنی ارتدیران سالخورده‌لرك آوازهٔ بکا ومسرتلری جمله‌یی عمیقاً متأثر ایتدی . بوکیجه‌یی اوخریده قوناقلرده کچیردك . کونلردن برو مهجور اولدیغمز استراحته جداً نائل اولدق.

٣٠ حزیران ٣٢٤ یوم پازار ایرتسی : قوجه کوی چته افرادی قله ، وقوناقلرده استراحت ایله کچیردیکی زمان بر چته ضابطلری قول اغاسی ایوب افندی وهیئت اداره اعضالری ایله حکومته، اهالی یه ، کویلولره ، ارناوود ، بلغار ، صرب ، روم عناصرینه ومعارض‌پارتیلره قارشو اتخاذی‌مناسب اولان‌تدابیری مذاکرات ایله اشتغال ایدییوردق. مناستر مرکزندن اوخری مرکزی واسطه‌سیله تبلیغ ایدیلن شو امری قرائت ایتدك .

محترم قرداشلرمز :

مکتوبکزی کمال مسرتله آلدق . سزی بر آز کوجندیردیکمزدن طولایی قصوره باقلمامسنی رجا ایده‌رز . یازدیغکز ماده‌لره بروجه آتی جواب ویریرز :

١ — فدائی ارقداشمز ، سزك اسمنی یازدیغکز ذات دکلدر. بونکله برابر اسمنی‌ده قطعیاً کاغده کچیرمه‌مکزی جان کوکلدن رجا ایده‌رز .

٢ — کاغدلرك مهرسز اوله‌رق کوندرلمسی واقعا سزك دیدیککز کبی بر خطایی

رسنه مناستر چرچیس چته‌لری ضابطانندن بعضلرینك برلکده الدیردقلری رسمدر
(بیاض صقالی محمد عموجه رسنه چته‌سنده برکنج دلیقانلی کبی چالیشقان تمثلك برپیرفائیدر)

موجب اوله‌جق اسباب مهمه‌یی تشکیل ایدر. فقط کاغدك یازلدیغی محلده مهر موجود اولمدیغندن بالمجبوریه مهرسز کوندرلمشدر.

٣ — بلغار چوجغنك تخلیصی ایچون صرب داسقالنك اسیر ایدلمسی ، باخصوص بلغارلر نزدنده پك بیوك حسن تأثیر حصوله کتیرمشدر . بوکون قونسولوسخانه‌لردن النان قطعی معلوماته نظراً بلغار هیئت اداره‌سی مسلمان چته‌لرینه غایت مسافر پرورانه والتفاتکارانه معامله ایدلمسی وفقط امر اخیره قدر سلاحله کندیلرینه اشتراك ایدلمه‌سی حقنده تکمیل کویلره تعلیمات لازمه ویرمشدر . بوکا بناءً بتون قونسولوسلر بوندن کمال عدالت ونصفتله حرکتمزه دوام ایده‌رك بیوك استفاده‌لر ایتمکلکمزی اهمیتله توصیه ایدییورلر. داسقال حقنده برشی اوکره‌نه‌مدك. ییلدیزك تلاشی غایت مهمدر. دون اخشام سلانیکدن کلن طوپجی برنجی فریق شکری پاشا بوکون قشله‌لری طولاشه‌رق پادشاهك، ضابطانك کما کان صداقتندن امین اولدیغنی تبلیغ ایلدی .

٤ — دون صباح سلانیکده اوتل اوکنده طوپجی الایی امامی مصطفی افندی‌یی ووردیلر. عثمان پاشاده مناستر وحوالیسی فوق العاده قوماندانلغنه تعیین ایدلمشدر.

٥ — داخلی غزته‌مز شوکونلرده مشغولیت کثیره‌مزه بناءً هنوز نشر ایدلمدی . خارجی غزته‌لردنده چته‌کز حقنده معلومانی حاوی اولانلر دها کلمدی . چته‌کزك مقداری ، اجراآتی ، عداتی وسزك یازدیغکز مقبوضلرك ترجمه‌لری وسائره آوروپا غزته‌لرینه کوندرلدی . بوهفته کله‌جکلرنده حقکزده پك چوق حوادثه تصادف ایدیله‌جکدر. بناءً علیه هروقت یازلدیغی وجهله جنس ومذهب بلا تفریق اهالی‌یه قارشو ضوك درجه مشفقانه وعادلانه معامله ایدلمسی اهمیت مخصوصه وسیاسیه‌سنه بناءً خاصةً رجا اولنور.

٦ — رادولیشته قریه‌سی حقنده‌کی مطالعه‌کزی موافق کوریيورز. فقط هرحالده حلم وشفقت وقول لین ایله حکیمانه اداره اولنمسنی هممات برکزیده‌لرندن انتظار ایلرز.

٧ — اولجه‌ده یازدیغمز وجهله خرستیان واسلام کویلریله حکومته ویره‌جکمز وشمدی‌یه‌قدر ویردیکمز کاغدلرك برر صورتنی بهمه‌حال بزه کوندریکز که هم غزته‌مزله نشر ایده‌لم وهمده ترجمه‌لرینی آوروپا جرائدینه کوندره‌لم.

٨ — جمعیتمزك تعلیمات داخلیه‌سی بلا تفریق جنس ومذهب بتون وطنداشلریمزك شایان اهمیت وامنیت اولدقلری حالده آلنملرینی توصیه ایتدیکندن رضا ومحبتلری اولدیغی حالده بلغارلرك‌ده النملری موافقدر.

۹ — بوراده خرستیان وطنداشلریمزه بلغارجه ، رومجه ، صربجه ، اولاحجه ، فرانسزجه برر بیاننامه نشر ایدیله‌جکدر . سزده‌ده مقدار کافی کوندریله‌جکدر . بونی کندیلرینه اوقودرسکز.

۱۰ — چته‌کزك عدالت و مقصد علویسی حقنده یارین انشاء قونسلوسلره برر مخطره ویریله‌جکدر.

۱۱ — شکری پاشا (برنجی فریق) واسطه‌سیله‌ده پادشاهه برکاغد کوندرییورز. صورتلرینی بالآخره سزه کوندره‌جکز.

۱۲ — چته‌کز عموم طرفندن پك زیاده آلقشلانمقده وحسن تلقی ایدلکده‌در . بتون قرداشلریمزه کمال خلوص وصمیمیتله سلام ایده‌رز. قرچوه استقامتنده طولاشان صلاح الدین و حسن بکلر چته‌لریله‌ده ممکنسه مخابره تأسیس ایدلمسی توصیه اولنور . جمله‌کزك کوزلریکزدن اوپرز. اللهه امانت اولیکز قرداشلرمز .

عثمانلی اتحاد وترقی جمعیتی
مناسترمرکزی

اشبو امرنامه اوزرینه جریان ایدن مذاکرات هپ برنقطه‌ده‌خلاصه ایدیله‌بیلیوردی. متحداً حرکت واجرای عدالت .

بونقطه‌ده مذاکره ختام بولنجه ایز غائب ایتمك مقصدیله بنی ایوب افندینك طابور ارقداشلرندن بولنان بیوك برادرم ملازم مرتضی افندینك خانه‌سنه کتوردیلر. بنی اوراده کیزلیه‌جکلردی . سوقاق قپوسندن ایچرویه کیردیکم زمان بکا اسبابی مجهول لطیف برهیجان استیلا ایتدی. کوجلکله مردیونلری چیقه‌بیلدم، مردیونی چیقنجه برادرم مرتضی افندی قوریدورك صاغ طرفنده‌کی اوطه‌یه طوغرولدی. خفیف برغجرتی ایله قپ‌یی آچه‌رق بنی ایچرویه ادخال ایتدی . قپونك تام قارشوسنده مندر اوزرینه سریلی بریتاغه یناشدی. ایچنده یتان ذاتی اشارت ایده‌رك :

— بیوك ملتمزك عالیجناب وبیوك فدائیسی..... ملازم افندی . شمسی پاشانك وجود مفسدت آلودینی امحا ایدن قهرمان دیدی .

فداکاره دوندی .

— قرداشم نیازی‌یی تقدیم ایله کسب فخر ایده‌رم دیدی .

بونا کهانی تصادفك باعث اولدیغی سعادت بنی پك زیاده متحسس ایلدی . متهیج اولدم. مبهوت قالدم. بوملاقات،بوشرف دکمه برسعادت دکلدی. بروجود مکمل ومقدسله شرفیاب اولیوردم. بوذات عالیقدر بکا وبکا تابع اولان یوزلرجه حمیتمندانه وملتك بتون فداکارانه قارشو الی‌الابد موجب من وشکران اوله‌جق برخدمت فداکارانه ایفا ایتمشیدی . حیاتی برعزم علوئ حیدر پسندانه ایله استحقار ایدن بوبیوك فدائی حضوریله بنی تترتمشیدی . انك ایچون رسم تقدیم غایت هیجان آمیز اولدی. حیران حیران یوزینه باقیوردم . یتاقده اوزانان صولوق بکزلی قهرمان ذاتاً مجهولم دکلدی . قدیم آشنالرمدن ، پرستشکارلرمدن صمیمی بر احبابم ایدی . روحی قدر بنیه‌سی‌ده مکمل ومتین اولان بوکنج ضابطك منظرهٔ ضعف آلودی بنی روحمدن متأثر ایلدی .

— کچمش اولسون . اه شفای عاجل احسان بیورسون ارسلانم دیدم .

— اوچوق وضعیف بکزینك دلالت ایتدیکی اوجاع واضطراباته اهمیت‌ویرمدیکنی احساس ایدن ساکت ومستریح نظرلریله بنی سوزه‌رك :

— تشکر ایدرم قرداشم.برشی دکل کچه‌جك. یاره قپانمغه یوز طوتدی. قرداشکزك همتی وار اولسون .

دیدی وبنی قوجاقلامق اوزره یرندن قیملدامغه چالیشیوردی.

— آمان راحتسز اولمیکز .

دیدم وحرکتنه میدان ویرمیان برسرعتله یاننه یاقلاشدم. بوینه،النه صارلدم. اومبارك ومحترم الی اوپمك ایچون بیهوده چالیشیوردم. شدتله وفقط برمکانت محویت پرورانه ایله ممانعت ایتدی ومقابلهٔ بالمثلی امر ایدن برطور مسترحمانه ایله :

— استغفراه مساعده ایدیکزده بن سزك الکزی اوپه‌یم .

دیه‌رك المی قاورادی. بوصورت مصافحه ایله انجق نائل امل اوله‌بیلدم . دفعاتله صارماشدق، قوقلاشدق. بومصافحهٔ جانفزا سوز سویلکه میدان براقمیوردی. عاقبت محترم فدائی ضبط هیجانه مقتدر اوله‌رق بکا خطاب ایتدی :

— نیازی قرداشم! بیوریکز شویله‌اوطوریکز. یورغونسکز. قاچ کونلردن‌برودر برثانیه بیله استراحت ایتمدیکز.

— سزك عالیجنابانه اولان فداکارلغکز سایه‌سنده بتون افراد امت کبی بزده نائل آمان وسلامت اوله‌جغز. بول بول استراحت ایده‌جکز . مساعده ایدیکزده برکره دها بختیار ارقداشلرم نامنه سزه عرض تشکر ایده‌یم .

ملازم مناسترلی اسعد بك یوز باشی رسنه‌لی عثمان افندی

استغفرالله استغفرالله. بن وظیفه‌مدن بشقه برشی یاپمدم سزه شو صورتله امتثاله چالیشدم. ذاتاً ناموس ملتك لكه‌لنمسیله، شمسی پاشانك كلمسیله غلیان ایدن بتون افراد جمعیت، بتون اصحاب ناموس وحمیت كبی بنم‌ده حیاتم مخاطره ایچنده دكلمی ایدی ؟ بو مخاطره‌نك قان دوكولمكسزین برطرف ایدلمسنی تأمل ایدن شخص معنوی آسایش جمعیتك، سعادت ملتك سلامت وطنك، اومفسدك ازالهٔ وجودینه وابسته اولدیغنه قانع اولدی. قصاصنی حكم ایتدی. اجراسنی شعبه‌مزه حواله‌ایتدی. ارقداشلر امرك‌صورت اجراسنی مذاكره ایدنجه برسوق طبیعیله آتلدم. بوشرفلی خدمت ایچون شخصمی عرض ایلدم. ممنونیتله قبول ایتدیلر. وقت كچیره‌مكسزین قشله‌دن چیقدم. ارقداشلرله برلكده تلغرافخانه یاننده‌كی قهوه‌خانه‌لرك برنده شمسی پاشانك تلغرافخانه‌دن چیقمسنه انتظار ایدییوردم. تلغرافخانه قپوسی جواری محافظلر، ضابطلرایله اشغال ایدلمش‌ایدی. ساعتلرجه بكلدم. هیچ براثر هیجان حس ایتمدم. نهایت ساعت سكزده ایكی آرابه تلغرافخانه اوكنده طوردی. متعاقباً شمسی‌پاشا تلغرافخانه قپوسندن كوروندی. آرابه‌یه كیرمك اوزره ایدی. یرمدن فیرلادم. بردقیقه تردد ایتمدم. اصلا تتره‌مدم. زیرا بر حكم مشروعی، برامر قدسی‌یی اجرا ایدییوردم. سهولتله ایفای وظیفه ایتدم ایشته بو قدر.

— امرینه مطیع ومنقاد متعدد ضابطلر، یوزلرجه جاهل فاسدلرله باخصوص اوتوز نفر مسلح كوكللو محافظلرله وبوندن بشقه بیكلرجه سیرجیلرله محاط اولان شمسی كبی جرأتی مسلم برخونخواره یالكز باشنه هجوم ایتمك اعتراف ایدیكزكه هربابایكیتك كاری دكلدر. سز بوشجاعت متوكلانه، بوصولت حیدرانه ایله جداً افتخار ایده‌بیلیرسكز. یالكز سز دكل، سزك كبی فداكارلری یتشدیرن ترك ملتی جداً افتخار ایده‌بیلیر. تركلر سلامت عمومیه نامنه فدای جان ایدن سزك كبی قهرمانلر سایه‌سنده قریباً نائل حریت وسعادت اوله‌جق، خصائل مفطوره، فضائل ممدوحه‌لرینی بتون عالمه طانتدیره‌جقدر. ناظمه، سامی‌یه. استعمال سلاح ایله سزك كبی استحقار حیات ایدن ارقداشلرمزده تركدر. یشاسون تركلر، اوت! یشاسون صبرلی، قناعتكار وفضیلت شعار تركلركه یالكز تركلك نامنه دكل بتون عثمانلیلق نامنه فدای نفس ایله بیوكلك كوستردیلر.

— نیازی! سزه بتون صمیمیت روحمله خطاب ایدییورم. سزبرترك اولمدیغكزحالده عثمانلیلق نامنه ایلك دفعه اوله‌رق یوز اللی كشی ایله بتون جهانه‌اعلان حرب ایتدیكز. قهرمانلغكزله، فداكارلغكزله علیهمزده بولنان افكار عمومیه‌یی قزاندیردیكز. چته‌یه چیقدیغكزی طویدیغم، بیاننامه‌لریكزی اوقودیغم زمان قلبمك ناقابل مقاومت برحس

امتثالك، شدید برقوتك تضییقی التنده ازلدیکنی حس ایتدم. ایشته بوتأثیر سائقه‌سیله برحسن خدمته موفق اولدم. حمد اولسون قضا وقدر بندن لطفنی اسیرکه‌مدی . بنده بوطرزده نائل مرام ایتدی.

قهرمان سوزینی بتیره‌مدی. قول اغاسی ایوب افندی تلاشله اوطه‌یه کیردی . یانمزه تقرب ایتدی .

سعادتکزه غبطه ایده‌رم. ماشاءالله نه کوزل برمنظره دیدی.

فدائی‌دن، حال و خاطر صوردی . بعده حزن‌انکیز بروضع آلان چهره‌سنده‌قاشلری جدیتله چاتلدی :

— مع التأسف حضوریکزی اخلال ایده‌جکم . سزی بر بریکزدن آییره‌جغم . نه‌یاپه‌یم؟ سلامتکز، سلامتمز وکستاخلغه وابسته‌در. هیئت اداره‌سزك برآره‌ده بولنمکزی محذوردن سالم کورمدیکنی تبلیغه بنی مأمور ایتمشدر.

فدائی‌یه خطاباً :

— قرداشم! سزی بشقه براوه کوتوریبورز. بیوریکز دیدی.

برحسن نیت فوق‌العاده افاده ایدن بوسوزلره ایکیمزده بیون اکدك. فدائیله بردفعه دها مصافحه ایتدك. نمناك کوزلرمزی کوجلکله آییره‌بیلیوردق. مفاخر مقصود جلال‌الدین اغالر وسنان ، نعمت‌اه ، ملازم علی رضا افندیلر فدائی‌یی آلوب کتوردیلر . بنده برادرم مرتضی افندی ایله یالکز قالدم . اوکون دخی چته افرادی اوخری اخوان جمعیتی ایله امله، استقباله متعلق مصاحبه‌لرله وقت کچیردی. کیجه ساعت برده یوله چیقدق . متمادیاً کول کنارینی ، طاغ اتکنی تعقیب ایدن قوملق اوزرنده ایلرولیوردق . ساعت بشده طاشلق ، قیالق برتپه التنده صیقیشوب قالمش اولان چفتلکه پشتان قریه‌سنه کیردك . اهالیسی بالقجیلقله تعیش ایدن بوبلغار کویی بزی حسن قبولذه اصلا تردد کوسترمدی. اوخریدن مطره ، چماشور ، چاریق کبی مالزمه نقصانلرینی اکمال ایلمش اولدیغمز ایچون زیاده‌سیله اکلنمکه محل یوقدی. برآز استراحتدن صکره حرکت ایتدك. صاری صالتیق مناسترینه کیدن طریقی تعقیب ایدییوردق. پك صرپ طاشلق وقیالق براراضیده برطاقم اشخاصك کمینکاهدن فیرلادقلری خبری موجب تلاش اولدی .

ترتیبات تدافعیه اتخاذ ایدلدی . کشافلر سورونه ، سورونه ایلرولیور، تحریات اجرا ایدییوردی . قویو قراکلغك مشکلاتی آرتیردیغی بوقیالی کسیك وطاشلق اراضیده اتخاذ اولنان ترتیبات افرادی بیوك برقارغشه‌لغه کرفتار ایتمش‌ایدی. بوقاریشقلق ایله ایلرولیه،

ایلرولیه کمینکاهلری کچیردك . برشی کوره‌میوردق . ادنا برایز، براثره تصادف ایده‌میور ایدك . ایکی بچق ساعت دوام ایدن بوزحم آور یوقوشك ختـام بولدیغی تپه‌ده مشکلاتله طوپلاندق . یرلره سریلدك. نفس آله‌میه‌جق درجه‌د یورولمشیدق . اورتالق آیدینلامغه باشلامش ایدی . اطرافی تماشایه طـالدق . طبیعتك ایجاد بدایعده اولانجه قدرت وکمالی ایله اظهـار معرفت ایتدیکی برمنظره قارشوسنده بولنیوردق . اورته‌ده آفتـاب انورك شعاعاتیله لمعه‌دار اولان اوخری کولی، آنی محاط قیالقلر، قارشوده یشیل ویوجه‌اغاجلرله، بی‌نهایه اورمانلرله مزین یوکسك طاغلری ، بری طرفده بولندیغمز تپه‌یه محیط صحرای شعشعه پیرایی تماشا ایدییوردق. متعدد قایناقلر، دالری یکدیکرینی قوجاقلایان سال‌دیده چنـارلر ، خراب قلبه‌لر ایله پیراسته اولان بوصحرای لطیفك برجهتنده عظمت وهیبتله یوکسلن بنایی، کارکیراوچ قاتدن عبارت اولان صاری‌صالتیق مناسترینی مطالعه ایدییور، مداولهٔ افکار ایلیورایدك. ایچمزده هیـچ بریمز بومناسترك بانیسی ، تاریخی حقنده‌جدی ووقوفلی برسوز سویلیه‌مدی. تپه‌دن اشـاغی‌یه طوغری طرمانه طرمانه ، بدایع طبیعتی تماشا ایده ایده مناستره واردق . اوخری مرکزینك توصیه‌سنه بناءً کهیا اسلام آغایی چاغرتدق. آغای‌مومی‌الیه کندیسندن‌مأمول اولان استفاده‌یی، امیدی‌سلب ایدن برطورله:

— خوش کلدیکز. صفا کلدیکز. مشرف‌اولدم. فقط‌بوکون بورایه کلدیککز ایی اولمدی. دور کوریجه‌دن حرکت ایدن درت یوز موجودلی برطابور سزی شدتله تعقیب ایدییور. کیجه‌یی بوجوارده کچیردی. استاروو‌ده‌کی یتمش نفرله برلشدی!

کبی یاوه‌لر وهیجان آمیز سوزلرله باغیرمغه، تلاشه باشلادی. شوقزی قیردی.

— اعلا اعلا اکلادق. دیدم. سلامت وطن نامنه اولرینی قپایان بوایکی یوز فدائی اویله درت یوز و بلکه درت بیك دنی‌یه مقـابله ایتمکه مقتدردر . بزم ظهیرمز ومعینمز حقدر. بزم قرارمز قطعیدر. هیـچ برشـیدن باکمز یوقدر. یا سلامت وطن ـ یا اولوم ! سن بزه برخدمت ایتملیسـك . همان کیت استاروو‌ده یشـار بکی چاغیر کندیلرینه شـو تذکره‌یی ویر دیدم .

— باش اوستنه .

دیوب تلاشـله صاووشدی. هراحتماله قارشـو احتیاط وبصیرت ؛ مناسـتر جوارنده قاینـاقلرده کی وضع استراحتی تبدیلده بزی مضطر ایتدی. چته اون ، اون بش نفردن عبارت اوفق‌ومتعدد مفرزه‌لره آیرلدی. اووه‌یه ، یوللره حاکم اولان‌تپه‌لره سوق ایدلدی. بن‌ده حرکات عمومیه‌یی اداره ایتمك اوزره کشیشـخانه‌ده قالدم. بر ایکی سـاعت مدت

رهن النان صرب داسقالی

بوراده استراحت ایتدك . اویقردن اویاندقدن صوکرا اسلام اغایی صوردق کیمیسی اوخریه ، کیمیده ترپه‌زیچه چیفتلکنه کیتدیکنی سویلدی. بزی کشیشخانه‌ده بکلیه‌جك اولان بو آغانك غیبوبتی ، اخباراتك ماهیتنی دکیشدیریوردی . حالندن اشتباه ایتدم . چته‌یی بردام اغفاله دوشورمسندن قورقیوردم. مع مافیه مدافعه‌موقعنده بولنان مفرزه‌یی بیهوده یورمغی موافق کوره‌مدم . چته‌دن استاروو‌ه‌لی طورمش اغایی کویلو قیاقیله

استاروووه‌یه یشار بکك نزدینه کوندردم . یشار بك اوراده اولمدیغندن استاروووه‌دن حسنی ومحرم بکلر ایله ملازم امین وراسم افندیلری آلوب برلکده عودت ایتدی . مومی الیهم کوریجه‌دن کلن عسکرك ایکی یوز اللی نفردن عبارت اولدیغنی وبونلرك مفرزه‌لره انقسام ایدرك بر قوتك کوکسه کیتدیکنی ودیکر مفرزه‌لرك موقرا وغوره جهتلرینه آیرلدقلرینی، قوماندانلری یوزباشی ضیا افندینك حمیتلی برذات اولدیغنی و هیچ برشبهه‌یه محل اولمدیغنی سویلدیلر . بوکون اسلام اغا ایله کوریشمك اوزره استاروووه‌دن درت بش ردیف نفری‌ده مناستره کلدی . بونلرده کشیشخانه‌ده تحلیف ومحللرینه اعاده ایدلدکدن صکره راهبلر ایله کوروشدك . بزی فوق العاده حسن قبول ایلدیلر . مسافرلکك پارلاق نمونه‌لرینی کوستردیلر. آره‌مزده شو سوزلرتعاطی ایدلدی .

بن — بزی صورت‌قبولکزله‌منتدار ایدییورسکز. ایضاح‌مقصده میدان‌براقیورسکز بزم مقصد اصلیمز، وطنمز داخلنده عناصر مختلفه آره‌سنده براخوت تأسیس ایتمك ، وطنی خراب ایدن احواله نهایت ویره‌جك بر قوت ، مشروط ومشروع برحکومت وجوده کتیرمکدر. اساساً ١٢٩٤سنه‌سنده‌کی حال سعادتی اعاده اسبابنی استکمال‌ایتمکدر.

باش راهب — مقصدك‌علویتی‌خط حرکتکزله عیاناً آشکار اولیور. هرکس حسن حرکتکزدن عدالتکزدن ممنوندر. موفقیتکزی یقیناً کوره‌جکمزدن بزده امنیت واعتماد حاصل ایتدك . هرنه‌یه احتیاجکز وارسه امکان دائره‌سنده تسویه‌سنه غیرت ایده‌جکم . رجا ایده‌رم صیقلمیکز . سویلیکز اکمك قاتق صو ایچون اوامر لازمه ویرلمشدر . جوق یورغونسکز براز استراحت ایدیکز دیدی.

وبوکا مماثل صحبتلرله اخشام تقرب ایدییوردی . کیجه وقتی استاروووه‌دن احمد بك ایله کوریجه‌دن تعقیبمزه مأمور اولان مفرزه قوماندانی یوزباشی ضیا افندی کلدی.

یوزباشی آستانه‌لی ضیا افندی بعدالمصافحه بکا توجیه خطابله دیدی‌که :

— قول اغاسی افندی ! سزك کبی محافظهٔ ناموس وطن ایچون هرشیئی فدا ایدن برذات عالیقدره قارشو بتون ضابطلر کبی بن‌ده معاونت ایجاب ایدرسه چته‌کزه التحاقی بروظیفه بیلیورم . امین اولیکز نه بن ونه‌ده حمیتلی ، ناموسلی هیچ برضابط معیتنده‌کی عسکری سزی تعقیب ایتمك کبی الك منفور بر جنایتك اجراسی ایچون جلادلقده استخدام ایتمز. مفرزه‌لری استاروووه‌دن اوزاقلشدیره‌جغم .

بن — تشکر ایدرم . ملتمك بیوکلکندن ، بتون افراد ملتك بنم کبی متحسس اولدیغندن قطعیاً امینم . یالکز سوء تلقی وتفهمدن اندیشه ایده‌بیلیورم . کوریجه نه

عالمده‌در. حالا ترقی ایده‌مدیمی ؟ چرچیسك تأثیرینه مغلوب اولان ارناؤودلرك جمعیت حقنده ، بزم حقمزده فکری نه‌در؟

ضیا بك — کوریجه اهالیسی غایت ذکی وفطیندر. چرچیسك ومنسوب اولدیغی جمعیتك آمال عندیه وفردیه قیلندن اولان مقصدلرینك حصولنه امکان اوله‌میه‌جغنی یقیناً بیلورلر .

هرمعامله‌سی اسرار ایچنده جریان‌ایدن جمعیتمزك قوتنه، مقصدینه واقف اوله‌مدقلری برزمانده محافظهٔ ناموس قیلندن اولان تشبثلرینه ندامت‌ایدییورلر. جمعیت ارناؤودقومیته‌سی منسوبینه منفرداً قبول ایتمدیکی، عن‌جماعته دخولنی طلب ایتدیکی جهتله چرچیش ایله برآن اول برلشمکز لازمدر. بواغورده نه‌خدمت یاپه‌بیله‌جکمی سویلیکز.

بن — متصرفك ، قوماندانك ، هیئت ضابطانك وضعیتی حقنده‌کی معلوماتی لطفاً سویلیکز .

ضیا بك — اوح عزیزم ! قائممقام جاوید بك‌حمیتلی، وطنپرور مرد اوغلی مرددر. تعقیبکزه امر آلان حدود یونانیه قوماندانی ادهم پاشا بیان معذرتله سلانیکه کیتمزدن اول کسریه قوماندانی یاوراندن وترنله قطع مراتب ایلیانلردن قائممقام محی‌الدین بکی توکیل ایتدی . بوذات منکوبیندن بیکباشی رضوان افندی ایله برلشه‌رك سزی جداً تعقیب ایده‌جك ضابطلرك برقاچ درجه ترفیع یدیله‌جکنی اعلان ایتدیکی کبی ضابطانله افراد عسکریه‌یه‌ده برر برر سلاح استعمال ایده‌جکلرینه دائر یمین ایتدیردی. رضوانك ریاستی تحتنده جمعیتك اسرارینی کشف وتحقیق وظیفه‌سیله مکلف برهیئت تحقیقیه تشکیل ایتدی .

بن — احمد بکه خطاباً : یااستاروه نه‌حالده‌در؟ اورادن اندیشه ایتم.زیرا چرچیسه متمایل اولنلرکده اهمیتی قالمیه‌بیلور. چرچیس بنفسه چته‌سیله بزه دخالت ایتمك فکرنده‌در.

احمد بك — اوت افندم استاروه‌ده ارناؤود قومیته‌سنه منسوب اولنلر صاییله‌جق درجه‌ده آزدر. انلرده تعقیب ایتدکلری مقصدك امکانسزلغنی بیلورلر. معذوردرلر . نه‌یاپسونلر جمعیتك اعلان موجودیتندن اقدم محافظهٔ ناموس قومیت وشرف ملیت ایچون یالکز باشنه چالشمقده مضطر قالمشلردی. زمان ایله اواحتیاجده زائل اولدی : چرچیسه خبر کیتدی. ارکیری سنجاغنده‌در. بوکونلرده بورایه کله‌جکدر. مناسترده ولایت هیئت مرکزیه‌سی جمعیتك وجودینی اعلان ایتدی. والی‌یه؛ اهالیٔ عناصر مختلفه رؤساسنه بیاننامه‌لر کوندردی. بتون سوقاقلرده اعلانلر یاپشدیردی. حکومت افراد

جمعیتدن کیمسه الده ایده‌مدی . ایشته مناستر والیسنه ویریلان بیاننامه‌لرك بر صورتی تقدیم ایدییورم. باقکز وطنك وضعیتی نه کوزل تصویر ایدیلور .

— تشکر ایدرم. جمعیتك اعلاننامه‌لرینی دها کچن کون کوندرمشلر. بنی اك زیاده اشغال ایدن محی‌الدین ، رضوان وکوریجه متصرفی علاءالدینك دنائتی‌در. افکارك کوریجه‌ده طاغینقلغنه چاره آرادیغم بر صره‌ده بومفسدلرك قارشومه چیقیشی خوشه کیده‌جك شی دکلدر. هله برچرچیس ایله برلشه‌یم‌ده اونلری‌ده یوله کتیریرم دیدم!

احبامدن چرنوه‌لی حسین اغایه یارین علی‌الصباح مناستره کلمسنی یازدیغم کبی موقره جهتلرنده طولاشان مفرزه قوماندانی عثمان افندی‌یه‌ده وضعیت حاضره‌یه دائر بر راپور کوندردم وبهمه‌حال یارین اخشام بزه چرنوه جهتلرینه ملاقی اولمسنی بیلدیردم . استاروه قضاسنده طولاشان وامنیت عمومیه‌یی بوزان فراریلری طوپلامغه باشلادم. حکومتك سلهٔ قهر وبی‌امانته اوغرایان تره‌بینالی آدم اغایه خبر کوندردم. اوده ایکی کون صکرا بزه استاروه‌ده یکرمی بر نفرله التحاق ایتدی . استاروه‌لیلردن خسرو بك حقنده معلومات ایستدم. دیدیلرکه :

— خسرو بکك جمعیتمز حقنده حسیاتی اوقدر نیکبینانه دکلدر. طرف والالرندن کلن دعوتنامه دها طوغریسی تهدیدنامه اوزرینه کوریجه‌ده متصرفه ، قوماندانه التجا ایتدی. بوکیجه استاروه‌یه عودت ایده‌جکدر. بوذات نفوذینی، قتدارینی سوء استعمال ایدییور. یاکلش بر یوله صاپمشدر .

بن — بوقدر وقایع واجراآت قارشوسنده جمعیتك قوتندن شبهه‌یه دوشمسنه تعجب ایدییورم . حکومت دنیلان هیئت فاسده‌نك هیچ بر حکم وتأثیری قالمدی . حکومتك بتون قوهٔ اجرائیه‌سی جمعیتك مالی اولدی . جمعیت قریباً مقام حکومتی‌ده اشغال ایده‌جکدر. حرکات واقعه‌سنك جزاسی آغیردر . شمدی ینه برتهدیدنامه قلمه آله‌جغم. جمعیته التحاق ایتمدیکی ویا بیطرف قالمدیغی صورتده اتحاده حائل اولان وجودینی ازاله ایتمك وظیفه‌مدر. اولا چفتلکلرینی، قله‌لرینی تخریب ایده‌جکم. حیواناتی اشیاسنی غصب ایده‌جکم .

دیدم وقرارمی مبین مکتوبی یازوب استاروه‌یه کوندردم .

١ـ٢ تموز کیجه‌سی: کمال سکون واستراحتله کچدی . هیمز راحت،راحت اویودق .

٢ تموز صباح اویاندیغم زمان چرنوه‌لی حسین اغایی کورنوشمك اوزره بکا منتظر بولدم .

مفتش عمومی حسین حلمی پاشا

یك بشاشتلی ایدی. جمعیتك بویله‌جه چته‌لر کزدیرمسندن، ارائهٔ سطوت ایتمسندن ممنونیتنی ایما ایدر برطور بشاشتکارانه ایله دیدی که :

— الحمدلله ایشته ملت عسکرینی چیقاردی. مساعده‌ایدیکزده سزی قوجاقلایه‌یم . مصافحه ایتدك. سوزنده دوام ایدییوردی .

— بتون حمیتلی مسلمانلروارلرینی، یوقلرینی بوملی عسکراوغورنده فدایه‌حاضردر . قدوم مبارککزله کویمزی مشرف بیورملرینی رجا ایدرم . اهالیٔ قریه کافةً استقبالکزه چیقمشدر.

— پك اعلا شمدی عسکرك حرکتنی امر ایدرم . چته‌مزك وجمعیتك ، موفقیتی سزك حمیتکزه ، بلا تفریق جنس ومذهب بتون وطنداشلری قرداش غیرتیله سومکه متوقفدر . بوحسی اویاندیرمغه چالیشکز . هرشی یولنده در .

دیدم .عسکری طیشاری‌یه طوپلادم. صباح ساعت اون ایکیده حرکت ایتدك . صاری صالتیقدن چرنوه‌یه کیدن یولی تعقیب ایتدك . راهبلر ومناستر خدمه وسکنه‌سی کافهً تشییعمزه چیقدیلر . (یشاسون ملت) (شاسون جمعیت) صدالری آسمانه یوکسلیوردی که بزده اووه‌یی قطع ایتمش، قیالق تپه‌لری طرمانیوردق. یاریم ساعت صکر اورمانلغك، بالقانك ایچندن کچن یولی بررفتار لوندانه ایله قطع ایده‌رك ایکی ساعت صکرا چرنوه‌یه یاقلاشدق. کوی کاملاً طیشاری چیقمش ایدی .

براز استراحتدن صکرا کویك داخل جمعیت اولمیان افرادینی‌ده تحلیف ایتدك . بورابطهٔ مشروعه ایله اخوت حاصل اولدی. عسکر قوناقلره یرلشدیرلدی. یمك ینیلدی. طاتلی طاتلی صحبتلر ایله وقت کچیرلدی . اللی التمش خانه‌دن عبارت اولان بوکویده نزاع ودعوالرك، موجب اندیشه اوله‌جق اختلافلرك مفقودیتی بکاوقت قزاندیردی. استاروو‌ه‌دن خسرو بکی بکلیوردم . برطرفدن‌ده جوار قرا اهالیسنی جلب ایتدیردم . بونلر میاننده کوریجه ایله، چرچیس ایله تماسده بولندقلری مستخبر ومسلم اولان فوچه‌لی صالح بك کبی بعض ذوات ایله مذاکره ایتدك. چرچیسك برآن اول معیتی ایله برلکده بکا التحاق ایتمسی اتفاق آرایه اقتران ایتدی . آرناؤود قومیته‌سی طرفداری اولان بوذوات بکا دییورلردی که :

— ترکلرك شمدی‌یه قدر عثمانلیلق نامنه چالشمقده اختیار تراخی ایلمری بدبخت وطنلری نامنه طوسقالرك منفرداً حرکتلرینی انتاج ایتمش ایدی. استبدادك تأثیریله ذاتاً سفیل وبدبخت اولان وطن، شوصوك سنه‌لر اجنبیلرك ووطنداشلری اولان عناصر سائره‌نك حرص وطمعنه هدف اولدیغندن بسبتون اللرندن چیقمق مخاطره‌سنه معروض قالمش ایدی .

— ترکلر هیچ بروقتده وطن غیرتنده رخاوت کوسترمدیلر. ترکلرك صبر وفضیلتی، تأنی وبصیرتی معروف عالمدر . ایشته بوقدر قوتلی برجمعیت وجوده کتیرن ترك سیاستی هیچ بروقتده، شعشعه‌لی حرکتله لزومسز ومضر نمایشلرده بولنمدی . بالعکس کتم قوت واسرار خصوصنده بیوك برمنفعت اولدیغنی تأمل ایدردی. بتون ترتیباتی کیزلدی. اولا ترك وطرفدارلری اولان عناصر سائره افرادینی یکوجود ایتدی. برقوت یاپدی. سیاستی

ایله، بوقوتی ایله میدانه آتیلدی . بیلیردی که قوت وسیاست دائما جاذبه‌داردر . ایشته شمدی ارناؤودلری بلغار، روم،اولاح،صرب بلاتفریق‌جنس ومذهب بتون‌وطنداشلری اوقوتیله‌الله الملق ایستیور. اتحادینی‌تعمیم ایدییور. آرتق یالکز باشنه برقومك‌چالشمسی، باخصوص اکثریتی دین اسلامده بولنان ارناؤودلرك آیرلمسنی قطعیاً‌مضر کوریبور. ذاتاً ارناؤدلرده‌بوانفرادك مضرتنی بحق تقدیرایتمشلردر. ترکلر، روم ایلیده، شقه‌لری‌طرفندن اشغال اولنه‌جق برموقع حاکمیتی محافظه ایچون صوك داماه قانلرینی آقیتمغه وحدانیت ربانیه اوزرینه بالاتحاد عهد ومیثاق ایتمشلردر.

ترکلر منصف برقومدر. کندولرینی عالمه‌فنا طانتدیران، ادارهٔ مستبده یادکارلریدرکه بوادارهٔ مشروطه مدیران وطرفدارانك اکثریتنی ترکلر دکل عناصر سائره افرادی تشکیل‌ایتمکده‌در. بونقطه شایان‌نظر دقتدر. وطنداشلرم ! ترکلر حلیم، متواضع، منصف، جسور برقومدر . عاقبت اندیشدر . عصبیتدن وارسته‌در . بتون عناصر ایله ، بتون خلافکیرلر ایله اوغراشه‌جق برقوت وجوده کتیرنجه‌یه قدر صبر وسکونتی محافظه ایتدیلر . باخصوص اجنبی مداخله‌سنی دعوت ایده‌جك نمایشلردن، عصبیلکاردن ، خرچینلقلردن اجتناب ایتدیلر . قوتلرینك شایان استناد اولدیغنه جکم ایتدکدن صکره کندیلرینی برعزم قهرمانانه ایله میدانه آتدیلر. حدته، شدته کلدیلر . حلیمك شدتی ایسه عصبی برحرکت دکلدر. بناءً علیه انلری عزمندن، مرامندن چویرمك غیر ممکندر.

— اوت افندم. حقیقت حالی تقریر ایدن بوسوزلر آسمانی بر تأثیر ایله کوکلزی تسخیر ایدییور. بزده اونلرك حسن نیت وجدیتلرینه آرتق قانع اولدق. کرچك، مابین دنیلان قوهٔ استبدادی ارناؤودلر، ترکلر، ارمنیلر واجناس سائره وجوده کتیرمشدر ، فقط بوقوتده ترکلرك تأثیری نسبةً آزدر. نظارتلر، دوائر وبتون شعبات ادارهٔ مستبده ترکلردن زیاده عناصر سائره ایله مالا مالدر. تسلیم ایده‌رز ، اعتراف ایده‌رز . مسلك سیاسیلرینی‌ده تقدیر ایده‌رز.

بومحاوره‌یی متعاقب اوراده اثبات وجود ایدن ارناؤودلرك رسم تحلیفی اجرا، نظام جمعیتدن لازم‌التلقین مواد حقنده تفصیلات مقتضیه اعطا ایدلدی وچرچیس ایله چته‌سنك جلبی ایچون مقررات لازمه اتخاذ ایدلدی. اوچ درت کون استاروو‌ه جهتلرنده انتظار ایتمك قرارلشدیرلدی. اوکله وقتنه یقین استاروو‌لی خسرو بك‌ده کلدی. میر مومی الیه ایله‌ده مصاحبت ایدلدی. احوال حاضره محاکمه ومناقشه ایدلدی . جمعیتك اردو کبی حکومتك باشلیجه قوهٔ اجرائیه‌سنی حکیمانه برسیاستله الله الدیغی، انقلابی ترکلرك سیاستی

وجهله صلح وآسایش دائره‌سنده وچوده کتیرمکده برمانع قالمامش اولدیغی موضوع بحث ایدلدی. وطنپرور ارناؤودلرك بوجمعیته منسوبیتله کسب مفخرت ایده‌جکی وآنجق بوقوت سایه‌سنده وطنلرینه خدمت ایده‌بیله‌جکی نقطه‌سنه منجر اولان مباحثه اوزرینه خسرو بك‌ده النی اوزاتدی. اصولی دائره‌سنده تحلیفی اجرا ایدلدی. چرچیس ایله وقوعی لابد اولان اتحاد وملاقاتك تسریعی اسبابی‌ده استکمال ایدلدی.

بوصورتله اتحاد افکار حصوله کلدکدن، اخوت حقیقیه تأسس ایتدکدن صکره ایچه حسبحاللر، مصاحبه‌لر ایتدك. خسرو بكك جمعیته داخل اولمسی مهم برماده ایدی. میر مومی الیهك استاروه خلافکیرانی ایله ائتلاف ایتمسی یوزلرجه قریه‌ده، بیکلرجه وطنپرورك سلامتنی، اتحادینی تأمین ایده‌بیلیردی. ازهرجهت شایان حرمت اولان خسرو بك پدر دوستی ایدی. مناسبات قدیمه‌یی اخطار ایده‌رك کندیسنك علو جنابنی اوخشایه‌جق سوزلرله حمیتنی تحریك ایتمکی موافق کوردم وموفق اولیوردم. مومی الیهه حمیت، علو جناب موضوع بحث ایدلدکجه بوکونه قدر جمعیته بیکانه قالمسندن عفولر دیلیور، معذرتلر درمیان ایدییوردی. حکومتك قوهٔ فاسده‌سی تحتنده یشایان خلقك امتزاجسزلغندن ونتایج افساداتدن بحث ایده‌رك دییوردی که:

— بیلیرسکز. منفعتپرست حکومتك ترویج ایتدیکی خصم انتریقه‌لرینه قاچ کره‌لر قربان اولدم. قاچ کره‌لر بیکناه اولدیغم حالده باب حکومتده سوروندیرلدم، حبس ایدلدم. سنه‌لرجه محبسلرده، زندانلرده چورودم. خصمامدن بعضلرینك افراد جمعیتدن اولمسی امنیتمی، حسن نیتمی محو ایدییوردی.

— امین اولکز بك افندی افراد جمعیتك حیثیتی، عرض وجان ومالی جمعیتك کفالت متسلسله‌سیله هربرتعرضدن مصوندر. جمعیت عادل، جدی، بی طرف بر حکومت مشروطه ومشروعهٔ خفیه‌در. سز دکل، خصملریکزك، حتی حکومتك، اجنبیلرك بیله تعرضندن امین اوله‌جقسکز. همده نه‌حاجت. وطنك سعادتی تأمین ایچون وجوده کتیریلن برقوت بتون وطنپرورلرك ائتلافی، اتحادی ایله حاصل اوله‌جقدر. ارتق «الماضی لایذکر» دیه‌رك خصم عد ایتدیککز کیمسه‌لرك قرداش ودوست اولدیغنی وخصومتك باعثی اولان حکومتدن، استبداددن بشقه برخصم بولنمدیغنی تسلیم ایتمك زمانی کلمشدر. آرتق بومقصد عالی نامنه خصملریکزله باریشه‌جغکزی استحلال حقوق ایده‌جککزی علو جنابکزدن بکلرم. بونی بکا وعد ایدییورمیسکز؟

سابق اوچنجی اردو مشیری ابراهیم پاشا

— اوت وعد ایدییورم . سلامت وطن ایچون هربرفدارلغی اختیار ایده‌رم. بن جمعیتك کفالتی آلتنده باریشمغی، ال برلکیله وطنه چالشمغی جانه منت بیلورم.

دیدی. بونك اوزرینه استاروو‌ه‌لی یشار، غوریجه‌لی جمال بك کبی ذی‌نفوذ واهمیتلری مسلم ذوات ایله باریشه‌جغنی ومیر مومی الیهم ایله مشترکاً بتون استاروو‌ه قریه‌لرینی باریشدیره‌رق توسیع اتحاده چالیشه‌جغنی تعهد ایلدی . استاروو‌ه منطقه‌سنده چرچیس ایله ملاقاتدن بشقه یاپه‌جق بر ایش قالمدی. بوملاقات ایله بتون اختلافلر برطرف ایدلمش، اتحاد اساسي قورولمش ایدی . اسملری مذکور ذواتك بوحوالیده مسابقتکارانه بر

صورتده جریان ایدن نفوذی آلتنده ایکی طرفه آیریلان افکار وآرا توحید ایدلمش ، عینی مقصده خادم برقوت حاصل اولمش ایدی. یالکز اراضیسی واسع وصرب بالقانلق اولان برزشته حوالیسنی تأمین ایتمك لازم ایدی. ذاتاً اولجه عزیز افندیله کوروشمش ایدك. بوکونده برزشته‌لی حسین افندیله چرنوه‌ده جریان ایدن مذاکره موفقیتله نتیجه‌لنمش ، مومی الیه وحدانیت ربانیه نامنه جمعیته صادق قاله‌جغنی تعهد ایلدیکندن بعدالتحلیف کندیلری تعلیمات مخصوصه ایله اوجهتلره سوق ایدلمش ایدی . خسرو وصالح بکلرده استاروویه عودت ایتدیلر. هپسی حمیتله، حماستله چالیشدیلر. هله خسرو بك کوریجه طرفلرنده ملمپان تکیه‌سی پوست نشینی رشادتلو حسین بابا ایله صورت مخصوصه‌ده ملاقات ایده‌رك بو مسئله حقنده مذاکرات اجرا ایتمش ، بیوك بر تأثیر کوسترمشدی. جمعیتی ومقصدینی تقدیس ایتدی. مقصدك قدسیت وعلویتنه حیراك وعاشق اولان بابا بتون مریدانیله قانلرینی بواغورده آقتمغه حاضر اولدیغنی سویله‌دی . ذاتاً بابانك بوحوالیده وبتون طوسقه‌لقده نفوذی زیاده‌در . چرچیسك ظهیر وحامیسی حکمنده‌در. ایشته خسرو بکه عطف اولنه‌جق اهمیتك لزومی بوصورتله‌ده تحقق ایتدی. بابای مشار الیه چرچیس ایله اتحادی تسریع خصوصنده تأثیرات مخصوصه اجرا ایلدی.

هربری موفقیتله نتیجه‌لنن بوملاقاتلره زمین حاضرلایان اشخاص مهمه‌یی ، ترجمهٔ حالرینی، نفوذلرینی تصویر ایده‌رك تقدیم ایدن چرنوه‌لی حسین اغا ذکی ، قورناز ، جهاندیده، مدبر برآدم اولدیغندن بوبابده کندیسیله بوملاقاتلر اوزرینه مداولهٔ افکاری فائده‌لی عد ایده‌رك حسین اغایه دیدم که :

— همتکز، حمیتکز سایه‌سنده قوجه طوسقایی فساددن قورتاردق . بتون اختلافلر برطرف ایدلدی. برزشته اندیشه قالمدی. هله خسرو ویشار وجمال بکلرك باریشماسی اهمیت مخصوصه‌یی حائز اولمق لازمدر. خدمتکزله بحق مغرور ومفتخر اوله‌بیلورسکز.

حسین اغا — امان افندم بن غایت وسوسه‌لی‌یم. بزم اهالینك طبیعتنی طانیرم . احوالك تأثیرینه تابعدر . اونلر بوقوتی ، بوسطوتی مملکتلرنده کورمدکجه بوراده‌کی احوالی چابوق اونودورلر . هرحالده استاروویه کیرمك ، ابراز اقتدارله اعمال نفوذ ایتمك لازمدر .

دیدی. بومشاغل ایله کیجه حلول ایتمش ایدی . ساعت برده حرکت ایده‌بیلمك اوزره همان اخشام طعامنی ییدك. معیتی کویك خارجنده طوپلادقدن صکره مقام وداع وتشکرده بوحمیتپرور کوی خلقنه بر قاچ سوز سویلدك. وداع پك سوزشلی ایدی .

صانکه چته‌مز افرادی عسکره حربه کیدن کندی اولادلری ایمشجه‌سنه مفارقتمزه مأیوس اولیورلر، هیچقره هیچقره اغلایورلردی . . .

حسین اغانك بیاناتی عین اصابت وحقیقت ایدی . ٢—٣ تموز ساعت اون ایکیده استاروووه، مأمورمخصوصله صورت عزیمتمزدن خبردار ایدلدی . چته‌ده استاروووه یولنده قطع مراحل ایدییور ایدی. استاروووه‌لیلردن حسنی ، محرم ، ادهم ، ابراهیم بکلر بزی قبول ویا عدم قبول مقصدلرندن هانکیسی اولدیغی بللی اولمیان بررفتار ایله یولده بزی قارشیلادیلر . بکلری برکناره چکدم . مقصدلرینی استیضاح ایلدم .

— اطواریکز بنی شبهه‌یه دوشوردی. مقصدیکز استاروووه‌یه کیرمکده برمحذوراولدیغنی اکلامقمی یوقسه ورودمزی القشلایه‌رق بزی حسن قبول واستقبال ایتمکمی‌در ؟

— استغفراه افندم ایستاروووه سزی قبول ایتمکله جداً مغروراوله‌جقدر. بزایفای راسمهٔ خوش آمدیده بتون خلقه تقدم ایتمکی آرزو ایتدك . یالکز سزی برحقیقتدن خبردار ایتمکی وظیفه‌دن‌عد ایده‌رز. یول‌اوزرنده‌لشینچه‌قریه‌سی محتاج‌زیارت‌واصلاحدر . متغلبه‌دن تحصیلدار عثمان افندی بوکوبی افساد ایتمشدر . جمعیت حقنده فنافناشایعه‌لرله اهالی‌یی قوشقولاندرمشدر . اونك ایچون بوکیجه‌یی لشینچه‌ده کچرمك موجب محسنات اوله‌جغنی صانورز . رأی، امر ، ینه سزکدر . رأی عاجزانه‌مز تصویب بیورلدیغی تقدیرده حسن بك سزه رفاقت ایتسون .

— پك اعلا بزم مقصدمز اعلان حقیقتدر . امحای موانع اتحاددر . شمدی تبدیل استقامت ایده‌رز .

آرتق قرار دکیشدی . استاروووه‌یه‌یارین کیجه کیریله‌جکدی . بوقرار اوزرینه تبدیل استقامت ایدن چته‌ساعت اوچ‌رادەلرنده لشینچه‌یه داخل اولدی. مختار واسطه‌سیله قریه‌نك ایلری‌کلنلری، نفوذی‌ایله افکارخلقی‌افساد ایدن تحصیلداری‌جلب‌ایتمك‌ایستدك . تحصیلدار عثمان افندی دنیلان بوجاهل،مفسد حریف ایله برادرلری اختفا ایتدکلرندن اهالی براز قوشقولندی . ساعت بشه قدر بزی جامع حولیسنده بکلتدی. ساعت بشده‌بیك مشکلات ایله کویك یاری اهالیسی طوپلانه‌بیلدی . مقصد جمعیت حقنده صورت عمومیه‌ده‌ایضاحات ویرلدی . اتحادسز برملتك انجامی حقنده پك مؤثر مثاللر ذکر ایدلدی . بوسنه‌دن ، بلغارستاندن ، کریددن، تسالیادن وبوکا مماثل بیکلرجه قانلی وقایع حکایه ایدلدی . مستقل برحکومتده ، بر اصول اداره‌ده ، منفعتپرستلرك حکومته صورت استیلا واستبدادی

مثاللرایله ایله اثبات ایدلدی . والحاصل بیك دره‌دن ، قرق بیك تپه‌دن دم اوره‌رق مشکلات ایله ذهنلری اقناع ایدلدی .

ره‌وال ملاقاتنك نتایج مضره‌سنك قریب‌الحصول اولدیغی اندیشه‌سیله ابراز تمایلاته باشلایان خلق قوناق حاضرلغنه قوشوشدیلر ، غم آلود بو کیجه‌ده راحت ایده‌مدك اویقو بیله اویومدق .

٣ تموز . علی‌الصباح عثمان افندی‌یی وبرادرلرینی آراتدم. نافله‌میدانه چقمیورلردی . کویده اولمدقلرینی ادعا ایدییورلردی. ثبوت اهانتلرندن خائف‌اولمش، اوت بو مفسدلر بزه کورونمکدن تحاشی ایتمشیدی . آرتق عثمان افندی‌یی جدی تحری ایتمك ، میدانه چیقاروب کویی وجود نفاق آلودندن تطهیر ایتمك لازم کلمش ایدی . قرار ویرلدی . محله‌سنی احاطه ایتدم . خانه‌سنی تحری ایتدم . کندیسندن ، قرداشلرندن کیمسه‌یی بولامینجه حیواناتنی ضبط ومصادره ایتدم . قوچلرینی کسدیردم . عسکره توزیع ایتدم . اجرا آتك دهازیاده کسب‌شدت ایتمسندن اندیشناك‌اولان برادری چیقه کلدی . عرض معذرت ایتدی . صباح‌وقتی اهالی کاملاً جامع‌شریفده طوپلانمش ایدی . معاملهٔ رسمیه اجرا ایدلدی. قرداشی‌ده داخل‌دائرهٔ محرمیت‌اولدی . عثمان افندینك استاروودہ اولدیغنی سویلدی . بووقته قدر جمعیت حقنده فنا حسلر ، فنا فکرلر آلمشلردی . اندیشناك اولیورلردی . مقصدلری وطنه زیان ایریشدیرمکدن توقی ایمش. زعم فاسدلری بوصورتله تصحیح ایدلدی وکسیلان قوچلرك رایج بلده اوزرینه اثمانی الده ایدلدی . بوراده اهالی‌یه، ویرکولرینه محسوباً مصارف اعاشه‌یی مبین برعلم وخبر ویرلدی . بوندن بشقه‌صورتلری زیرده مندرج مکتوبلر قلمه النه‌رق وسائط مناسبه‌ایله مناستره ، رسنه‌یه ، استاروو‌ه‌یه کوندرلدی .

استاروو‌ه قائممقاملغنه

عزیز وطنداشم !

وطنمزك اوغرادینی فلاکته خاتمه ویرمك اوزره جمعیت خیریه‌نك تعلیماتی دائره‌سنده ایکیوز فدائیدن عبارت اولان معیتمله برابر رسنه ، اوخری ، دبره ، ایلبصان حوالیسنی کشت وکذار ایتدم . بو کره‌ده قضا کزه کلدم . کوریجه یه تابع بعض قرایی‌ده کوزدن

مشیر عثمان پاشا

کچیردم . بتون اهالیٔ اسلامیه ، حتی عناصر خرستیانیه بیله بزم مقصدمزه خادم اولمغی وحدانیت ربانیه اوزرینه قسم ایتدیلر . قضا کزك عموم سکنه‌سی بلاتفریق جنس ومذهب سزدن خوشنوددر . اه ده سزدن راضی اولسون . عدالتکزه تشکر اولنور . یالکز بر جهتدنطولایی همتنزلکلکزه تأسف ایتدك. یوز کویدن عبارت‌اولان قضا کزده مکتب دنیله‌جك بر بنا یوقدر. ملتمزك چکدیکی مصائب،دوچار اولدیغی فلاکت بشقه برشی‌دکلدر. خدمتك اك بیوکی معارفك تعمیمنه ، نورحقیقتك انتشارینه واسطه اوله‌جق مکتبلرك تأسیسندن عبارتدر . بوجهتدن دخی بذل همت ایده‌جککزی امید ایده‌رم . اشینچه‌لی تحصیلدار عثمان اهالیٔ مطیعه‌یه تغلب ایده‌رك منفعت ذاتیه‌سی اوغورنده برچوق فنالقلر ارتکابندن چکنمدیکی جهتله سلامت عمومیه نامنه همان النك ایشدن چکدیرلمسی خاصةً متمنادر . مناستر والیسی ایله‌مفتش عمومی‌یه عائدملفوف تلغرافك همان کشیدیسنه‌وساطت ایدیله‌رك دقیقه فوت ایدلمامسنی بالخاصه اخطار ایده‌رم .

قول اغاسی

نیازی

رسنه مدیرینه

حمیتسز ، دساس حریف !

امحای وجودم اسبابنی استکمال خصوصنی والی پاشایه تعهد ایلدیکك جمعیت طرفندن بکا یازلمشدر . بنم محوم یوزندن متصرف دکل ، والی بیله اولسه‌ك بقای مأموریت و حیاتنك تهلکه‌ده بولنان وطنك سلامتنه وابسته اولدیغنی اونوتمه . عالم نه اولورسه اولسون بن استقبالی تأمین ایده‌یم غیرتیله چالیشه‌رق رتبه‌لره ، ثروته ، دولته نائل اولمش خائنلردن هانکیسنك پایدار اولدیغنی کوردك. مرأت عبرت اولان تاریخی اوقومادکمی؟ دنیاده نیك نامدن بشقه پایدار اوله‌جق برشی یوقدر . اه هدایتنه مظهر ایتسون .

قول اغاسی

نیازی

مناستر والیسنه

إمرشفاهی تلقی ایتمك اوزره رسنه مدیرینه تودیع اولنان ویاموی‌الیه طرفندن تعهد ایدیلان خدمتك نقدر دنائتکارانه اولدیغنی وجدانکزدن صوریکز . بن‌وارقداشلرم ملتك ، وطنك تأمین سلامتنه فدای نفس ایدر ارباب‌حمیتی اولدیغمز حالده بوکونه قدر اصحاب جنایت وشقاوتك امحای وجودی یولنده مراجعت ایدلمامش اولان برحیله‌ایله افنا ایدلمکه محکوم‌اولمشز . شان حکومته ، شان اسلامیته یافیشمیان بویله بردنائته سزك کبی وارستهٔ هرسیئات اولان بروالینك تنزل ایتمیه‌جکنی ظن ایده‌رم . مع‌مافیه بوکبی برفسادك دها یوقارودن امرایدلمش اولمسی مستبعد اولمدیغنه کوره شمدیلك قید احتیاط ایله تلقیسی .

جمعیت طرفندن توصیه ایدیلن بوخبرك صدقه مقرونیتی حالنده سزك بر جانی ودنی اولمق اوزره تلقی ایدلمکز ، طبیعی حقکزده‌ده خائنلر ، جانیلر مثللو شدتله معامله ایدلمسی بدیهیدر . زمانك نزاکت واهمیتیله متناسب اوله‌رق اشغال ایتدیککز مقامی حسن اداره ایتمك ایچون برآن اول ابراز حمیتله قانون اساسی‌یی قبول ایتدیرمکه بذل عنایت بیورلمسنی استرحام ایدر ، حیله‌لری صورت مشروعه‌ده استعمال ایله مانع اتحاد اولان حائللرك امحاسی یولنده صرف بیورلمسنی رجا ایده‌رز . بوقدر اهمیت ویردیککز وجودمك قیمتی یوقدر . بن یوز بیکلرجه افراددن مرکب اولان جمعیت خیریه‌نك الك دکرسز برفردی‌یم باقی یاسلامت وطن یااولوم !

قول اغاسی
نیازی

مفتش عمومیلکه ، مناستر ولایتنه

اولبابده‌کی تعلیماته توفیقاً رسنه‌دن چیقدیغم کوندنبری دبره ، ایلبصان ، اوخری ، استاروه‌ه ، کوریجه وحوالیسنی طولاشدم . افکار عمومیه‌یی حکومت مستبده وظالمه‌نك علیهنده بولدم . بوطرفلرده عناصر مختلفه کاملاً لوای اتحاد آلتنه طوپلانه‌رق قانون اساسی‌یی استرداد مقصدیله بزه خادم اوله‌جقلرینی وحدانیت خدایه قسم ایده‌رك تأمین ایتدیلر . بوکونه قدر وضعیتدن ، جریان حالدن ذات سامیلرینی بالدفعات خبردار ایتدم.

مقصدمز بر آن اول قانون اساسینك فعلاً تطبیق احکامیدر . هنوز برخبر بشارت آله‌مدیغمدن بر آن اول نائل مقصد اولمق اوزره یانیه جهتلرینه طوغری ایلریله‌یه‌جکم. اراقهٔ خون مظلومه سبیت ویره‌بیله‌جك تشبثات خائنانه‌یه نهایت ویرملری لزومنك مرکز استبداد اولان مابینه کرکی وجهله تبلیغی وخفیه‌لرك جاسوسلرك سریعاً کلدکلری محله اعاده‌سی خصوصنه حمیت وعنایت سامیلری مسترحمدر فرمان .

قول اغاسی
نیازی

اوخریده الدیغم امره توفیقاً جمعیت طرفندن طلب‌اولنان اوراق وبیاننامه‌لر صورتی زیرده مخرج مکتوبه لف ایتدم :

مکتوبك صورتی

مناستر هیئت اداره‌سنه

محترم افندیلر !

امرنامه‌کزی آلدم . تبشیرات واقعه‌لری موجب ازدیاد شوق وغیرت اولدی . جمله ارقداشلرم نامنه عرض شکران ایده‌رم . امرنامه‌لرینی بوراده آلدم . اوخری قضاسنك حالنی اولجه عرض ایتمشیدم . براز شکایت ایتدمدی . فقط زمان هر شیئی چابوجاق تبدیل ایتدی . امیدك فوقنده تحولات ، ترقیات حاصل اولدی . رادویشته‌لیلر بیان معذرت ایله ذخیره ویردیلر .

اصولاً حقلرنده معامله‌ایدیله‌رك جمعیته داخل ایدلدیلر. تشکیلات معامله‌سی بوراده‌ده تطبیق ایدلدی . آرتق قضالر آره‌سنده ارتباطی سکته‌دار ایده‌جك فاسد نقطه‌لر قالمدی. کورمکده اولدیغمز حسن قبول ورعایت بزی جملةً اشکریز شکر ومحمدت ایتمکده‌در .

رادویشته‌لر حقنده‌کی تصورات ومقرراتك تطبیقنه ایسه احتیاج قالمدی . اورادن استاروو‌ه قضاسنه کچدك . بورالرده‌داخل اولانلر بیله ترددله حرکت ایدییورلرمش . پك چوق نفاق اسبابی ، اسباب مهمه‌سی موجود . قان دعوالری ، شخصی نزاعلر ، متنفذان بلالری ، فراریلر وهکذا امثالی اسباب اوتوز بیك نفوسی یکدیکرندن آیرمش . اول

مشیر عثمان پاشانك اقامتكاهی

امرده قانلری باریشدیردق . طرفلری اوزلاشدیردق . فراریلری ، ظالملری،طوپارلادق . بعده جمله‌سی شوق وحرارتله بزه صارلدیلر . جمعیته داخل اولدیلر .

آرناؤود جمعیتك الك اهمیتلی اعضاسیله‌بوراده کوریشلدی . ائتلاف حصوله کلدی . چرچیس‌ده بزه التحاق ایده‌جك . اولجه‌عرض ایتدیکم کبی کندیسنه اوخربدن یازدیغم مکتوب حسن تأثیر حاصل ایتمش . بوکونلرده ورودینه بورالرده منتظر اوله‌جقدم . فقط استادکاهی اولان استاروو ، کوریجه قضاسنك اتحادی تأمین ایدلدیکی ایچون بکا دیکر بر امرنامه‌لرنده بوکونلرده مناستر جوارنده بولنمقلغم حقنده‌کی امریکزی یاپمق اوزره اوجهتلره حرکت ایده‌جکم . جرچیس ایله ایلروده کوریشه‌جکز . سزده بزه الحاقنی خبر ویردیککز ایکی مهم شخصی یوله حاضرلایکز . مقنن منطقه‌یه قنغی کون کلمك ایجاب ایدرسه بر آن اول اشعار بیورلمسی ممتادر . شمدی‌یه قدر نشر ایتدیکم بیاننامه‌لر ومقامات مختلفه‌یه کشیده ایلدیکم تلغرافنامه وکویلرده براغیلان علم خبرلرك واوراق سائره‌نك بررصورتلری لفاً تقدیم وارسال قلندی .

چته‌مده بولنان ضابطان ایله اشخاص مهمه‌یی ده بروجه زیر عرض وبیان ایده‌رم .

بزمله برابر چیقان آلای ۸۸ طابور ۳ دن ملازم‌اول عثمان یوسف ضیا افندیلر ، الای ۱۸ طابور ۳ دن مرسین بك خانندن مؤخراً التحاق ایدن‌ملازم شوقی افندی، بلدیه رئیسی خواجه جمال، پولیس قومیسری طاهر، ویرکو مأموری شمسی ، تحصیلدار عبداه ، ژاندارمه باشچاوشی شکری افندیلر، قراخان معلمی عمر، بلا چرقوه معلمی راغب افندیلر .

حال حاضرده فوطوغرافلر نزدمزده دکلدر. ایلك فرصت ظهورنده‌تقدیمی چاره‌سنه باقیله‌جقدر . شمدی یه قدر دهابشقه چته‌لر چیقدیمی وکیملر قوماندانسنده‌در ؟ خارجی وداخلی حوادث‌مهمه‌نك وجرائدك منتظماً توصیلی مسترحمدر. والی‌ایله رسنه مدیرینه ده ایجابی وجهله‌برر تهدیدنامه‌قلمه آلنیله‌رق‌بوکون کوندرلمشدر. باقی موفقیتمزه دعاخوانز.

قول اغاسی
نیازی

بو ایشلرله‌مشغول ایکن استاروو‌ه هیئت اداره‌سی رهبری اله جمعیتك شو امرنامه‌سنی طوتوشدیردی :

امرنامه صورتی :

محترم قرداشم !

ایفا ایتمکده اولدیغکز خدمات برکزیده عمومی تشکر خوان ایتمکده‌در . فقط احوال جاریه‌نك داخل و خارجه اولان تأثیراتی سزك اورادن ایشتمکز پك‌ده ممکن اوله‌میه‌جغندن بوبابده بروجه آتی معلومات اعطاسنه‌مجبوریت حاصل اولدی : خرستیانلرك حقوقنه تعرض ایدلمامك ، بالعکس اتحاده دعوتله همدست وفاق اولمغه چالشمق اجنبیلره پك زیاده حسن تأثیر اجرا ایتمشدر . ایشلر بو یولده دوام ایدرسه هیچ بروقتده شکایات اجنبیه‌یه میدان ویرلمیه‌جك ، بلکه اونلر طرفندن حسن قبول کوستریله‌جکدر . ایشته بوندن صوکراده جمله‌یه حسن معامله ایله جلب قلوبه غیرت ایتمك لزومی تزاید ایتمکده‌در. قرایه کوندردیککز بیاننامه‌لرك زیرینه ایکی یوز آنارشیست دیه امضا ایتمشسکز . آنارشیستلرك مشروع بر مقصده خادم اولمدیغنی بیلدیککز ایچون بویله بر امضا وضع

ایتمیه‌جکلکز معلوم اولوب بونك ورقه‌یی بلغارجه یازان کیمسه‌نك نتیجهٔ خطاسی اولمق اوزره قبول ایتمکده مضطر قالدق . بالطبع ایکنجی بر تعمیم ایله جمعیت مقدسه‌مزك مقصدی بلاتفریق دین ومذهب عموم وطنداشلرمزك تأمین حصول سربستیسی اولدیغنی واولکی تعمیمدن‌ده مقصد بو اولدیغی وجمعیتك قدسیتنه لایق بر امضا آتمکزله عمومه حسن معامله ووعظ ونصیحت‌ایله عمومی دائرهٔ اتحاده دعوت وطوسقه‌لره‌ده بوخصوصده همت عظیمه عطف ایلمکزی جملهٔ منافع عامه‌دن اولدیغنك عرضنه وافراد ملتمزك سلامت وآلقشلرینك حسن قبولی رجاسنه مسارعت ایلدك فداکار قرداشمز .

عثمانلی اتحاد وترجمعیتی
مناسترمرکزی

بو کاده شو جوابنامه‌یی یازوب مناسترہ کوندردم :

محترم افندیلرم !

١ تموز ٣٢٤ تاریخلی امرنامه‌لرینی آلدم . وصایا وتعلیماته حرفیاً تطبیق حرکت ایدلمکده‌در . خرستیانلر بزه فوق‌العاده تمایلات ابراز ایدییورلر . افسال ایله اقوالك موافقندن طولایی حسن نیتمزدن قطعیاً امین کورینیورلر . آنارشینست امضاسنه کلنجه بوقطعیاً خلافدر . ایکی یوز وطن فدائیسی عثمانلی اتحاد وترقی جمعیتی نامنه امضا واردر . بوتفسیر بیورلدیغی وجهله ترجمه ایدن داسقالك سهویدر . استاروووه‌ده موفقیت تصورك فوقنده‌در . یوز کوی خلقنك حضور وسلامتنی، اتحادینی تأمین ایده‌جك برزمین ائتلاف بولدم. احتراماتمك حسن قبولی متمنادر .

١٢ تموز سنه ٣٢٤

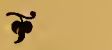

لشینچه قریه‌سنك امرتحلیف وهیئت اداره تشکیلی معامله‌سی ختام بولدیغی صره‌ده ملازم عثمان افندی‌ده معیتی ایله برابر مواصلت ایتدی . بزه پك کوزل وسویملی خوادث کتیرمشدی . برچوق کویلرده ابراز سطوت و اعلان عدالتله موفقیتنی سـ یلدی . مفرزهٔ عسکریه‌نك برای تعقیب مخالف جهتلره چیقارلدیغنی،استاروووه‌ده عسکرك قلتنی آکلاتدی . هر ایکی مفرزه برلشنجه یوله چیقدق . یاریم ساعت صوکرا زیر و اصقایه

واردق . بوراده مجاور قرا اهالیسی‌ده طوپلانمش ایدی . تکبیر و تهلیل ایله کیرن مفرزه‌مزی برجم غفیر تشکیل ایدن کویلولر حرارتله، صفوتله قارشیلادیلر ، مصافحه ایتدیلر . جامع شریفه کیردك . هر بر معامله‌یی اکمال ایدنجه یوله چیقدق . بر ساعت صوکرا ویردووه قریه‌سنده عین صورتله قبول ایدلدك . بوراده‌ده بر چوق کویلولر طوپلانمش ایدی . هر کس بیان خوش آمدی ایچون تهالك کوستریوردی . هله استاروو‌ه‌یه کیده‌جکمز شایعه‌سی آنلرك محبتنی ، امنیتنی دوبالا ایدییوردی . بیچاره کویلولر بکلرك نفوذ مسابقتکاریسی آلتنده ازیلمش ، مسکین برحال کسب ایتمش ایدی . بوراده‌ده بیکلرجه حمیتپرور خلق قانون اساسی‌یی استرداد ، مجلس مبعوثانی تأسیس و کشاددن بشقه بر مقصد تعقیب ایتمیان جمعیته صداقتلرینی قرآن عظیم‌الشان اوزرینه ال باصه‌رق ، آغلایه‌رق یمین ایتدیلر . بتون اسلاملر وبلا تفریق جنس ومذهب بتون وطنداشلرله ال اله ویره‌رك قرداشجه‌سنه یشامق لزومنی اعتراف ایتدیلر.

صلابت دینیه وحمیت اسلامیه ایله مجبول اولان بوطرف اهالیسنك طرفداران استبداد القاتیله افسادی قولای ایدی . قانون اساسینك اسلامیت وشریعت علیهنده برطاقم احکام ملحدانه‌یی احتوا ایتدیکنی باشی صارقلی ویااغزی غلبه‌لك برایکی کشینك اعلان واشاعه‌سی بو وخیم نتیجه‌یی حصوله کتیره بیلردی . انك ایچون قانون اساسی و مقصدی حقنده فکرلری تنویر ایدلدی . اقشامه قدر بوبابده ایضاحات ویرلدی . قونفراسلر عقد ایدلدی . حسن نیت واخلاق صاحبی اولان بوخلق حقیقت حالی اکلامقده مشکلات چکمدی . آرتق بوراده بوندن صکرا فضله قالمغه لزوم قالمدی . ساعت اونده حرکت ایدلدی . یاریم ساعت صکرا استاروو‌ه‌یه مواصلت ایدلدی . باشده اشراف محله اولدیغی حالده بتون کوی خلقی یدیدن یتمشه‌قدر استقبالمزه چیقمش ایدی . صولر ، سیغاره‌لر ، قهوه‌لر ، اکرام ایتدیلر . برآز استراحتدن صکرا تکبیر و تهلیل ایله جامع شریفه کیردك . اوراده وطنك مخاطره‌سنه ، ره‌وال ملاقاتنه ، جمعیتك مقصدینه دائر ایضاحات ویرلدی . بعده مردانه برصورتده تحلیفلری اجرا ایدلدی و اصول انتخابه توفیقاً آرایه مراجعت ایدلدی . هرکس سعادت وطن نامنه رأی ویرمك حق حریتنی قازانمش ایدی . ذاتاً رقابتلر ، خصومتلر یمین ایله زائل اولمش ایدی . هیئت اداره‌سی تشکیل ایدلدکدن صکرا عسکری قوناقلره یرلشدیردیلر .

۳ و ٤ تموز. کیجه‌سنی قوناقلرده کچیرن عسکر اولرنده ایمشجه‌سنه راحت ایتدیلر . کوزل یمکلر ییدیلر . قهوه ، سیغاره‌لر ایچدیلر . اورتو ، یتاق بولدیلر . بز ضابطلر

سواری یوزباشیسی دبره‌لی ذوالنون افندی

بکار ایله کیجه یارلرینه قدر مصاحبه‌لر ایله مداوله‌ٔ افکار ایتدك. دیکر کویلرده‌اولدیغی کبی بوراده‌ده مکتبك فقدانی ، جامع شریفك خرابیتی یورکمی جیزلاتدی .

عروق حمیتی تحریك ایده‌جك خیلو سوزلر سویلدم . بومهم نقصانمزك بلای نفاق واستبدادك سیئاتندن بشقه برشیٔ اولمدیغنی کوستردم وبراعانه ترتیبنی توصیه ایده‌رك ایکی لیزاده چته نامنه ویردم . ذاتاً اوغرادیغمز کویلرك بوندن فرقلی اولمیان احوالی بنی عمیقاً جریحه‌دار ایتمشیدی . مشرف خراب مکتب وجامعلرك تعمیری ، ادامهٔ معموریت واداره‌لری ایچون عقارلر ، اوقافلر تأسیسی خصوصاتی کوی هیئت اداره‌لرینه تلقین وتعلیم ایدلمش‌ایدی. کیجه ساعت ایکی بچق راده‌لرنده مرکز قضا پوغرادچدن برتلاش وهیجانله خسرو بك یانمه کلدی .

— سزه اهمیتلی برشیٔ سویلیه‌جکم دیدی .

— بیورك .

— هیجانله ؛ یالکز باشنه سزی بریره کتوره‌جکم طبیعی کلیرسکز .

پدر دوستی اولان بواختیاره ، باخصوص تحلیف ایتدکدن صوکرا مخالفتی چرکین کوریبوردم . مع مافیه حکومتك دسیسه‌سی ایله دنیاده پاره دینلان اومعدنپاره‌نك نه‌یه مقتدر اولدیغی ملاحظه‌سی بنی دلخراش ایتدی . متانتمی اخلال ایدن بو ملاحظه‌یی برطرف ایتدم .

— ارقداشلره معلومات ویره‌یم . ایستدیککزیره یالکزجه کیده‌بیلورز .

دیدم . ارقداشلر بودعوتی حسن تلقی ایتمدیلر . بنی اجابتدن منعه قالقشدیلر . خسرو بکك یانتده یورویه‌رك ، تفنکمه استناد ایدرك تهلکهٔ ملحوظه‌یه چاره‌ساز اوله‌بیلوردم . ذاتاً برحس درونی ، برصدای هاتف بکا اعتمادی ، امنیتی توصیه ایدییوردی . خسرو بکك خلقتی ، فطرتی ، مشربی ، بویله آلچقلقلره مساعد اولمقدن پك اوزاق اولان طور مردانه‌سی سرعت برقیه ایله قوهٔ مفکره‌می تنویر ایتدی . بلا تردد :

— بیورك هایدی کیده‌لم .

دیدم . صاغ المله تفنکمی آتش ایتمکه مساعد بروضعیتده طوتدم . صول المی بردمیر منکنه کبی صیقان صاغ الیله طوته‌رق بنی قوشدیرمغه باشلادیغی زمان تیتره‌دم . طوغریسی صاغ المده امنیت تتکی آچیلمش اولان تفنکی قوللانه‌میه‌جق برحاله کلش ایدم . او ، صاغ المده برصوپه کبی حکمسز قالدی . خسرو بك ایسه بشاشتله قوشیور ، بنی ده سوروکلیوردی . خلجانله ، هیجانله اتباع ایده‌رك واکینلری چیکنه‌یه‌رك کوی خارجنده یکرمی دقیقه اوزاقده بر مصر ترلاسی ایچنه کیردك . اوراده استاروو قائممقامی زهدی بك ایله خسرو بکك مخدومی قرداش مثابه‌سنده سودیکم حیدر بك بزه منتظر بولونیوردی . میزمومی الیهی کورور کورمز خلجانم مندفع اولدی . کنیش برنفس آلدم . مکتب ملکیه‌دن مأذون اولان قائممقام قضا ، منورالافکار ، عفیف ، مستقیم ، صادق وطن برکنج ایدی . استاروو قضاسی اهالیسنجه اولجه سوء تلقی ایدیلن جمعیت وچته‌مز حقنده اهالی ایله بکلرك توالی ایدن مراجعتلرندن آوجی طابوری قوماندانی رمزی بکه شکایت ایتمش بولندیغندن اشنیچه‌دن کوندردیکم مکتوب وملفوفی تلغرافنامه (مفتش عمومی‌یه خطاباً) مفادی کندیسنی اعماق قلبندن اورمش ، اورکوتمش ایدی . ذاتاً بکلرك واکثر کویلرك معارضلرك تبدیل فکر ایتدیکنی کورمش ایدی . بوتقرب وملاقاتله عفوینی تأمین ایده‌جکدی .

اساساً استاروووده لشنیچه‌لی عثمان افندی یادکاریله برلشن براعضانك عبرتاً للسائرین حکومت قپوسنده اعدام ایدیله‌جکی اعلانی قائممقامی طلب ملاقاتله استیفای قصوره مجبور ایتمش ایدی .

بکا دیدی که :

— نیازی افندی ! حقیقةً برمقصد عالی‌یه خدمت ایتدیککزی وتقدیس وتجیله لایق بر قهرمان وطن اولدیغکزی وشرف وحیثیتی اولور اولماز قلبلره صیغه‌میه‌جق درجه‌ده بیوك برجمعیته منسوب بولندیغکزی اثبات ایتدیکز. طقسان بشی مسلمان اولمق اوزره یوزپاره کویدن عبارت اوتوز بیك نفوسی شامل استاروووه قضاسنده اجرای عدالته موفق اولدیکز. وطن نامنه سزه تشکره، عرض احترامه کلدم. جناب حق شاهددر. والده‌مدن زیاده سودیکم بدبخت وطنك سلامتی نامنه هر برامریکزی ایفایه حصر اقتدار ایده‌جکم . دیدی

— سزك کبی ناموسلی کنج برقائممقامله تشرف ایتدیکمدن طولایی بختیارم . انشاه عن قریب وطن سزك کبی ارباب ناموس وحمیتدن مأمورلر ایله طوله‌جقدر .

قائممقام زیاده اوطوره‌مدی وداع ایتدی .

بن‌ده اقامتکاهه عودت ایتدم. ارقداشلرم هیجانله ورودمی بکلیورلردی. احتیاطسز لغمدن طولایی بکا بیاغی آثار انفعال کوستردیلر . حقلی ایدیلر وفقط ایجاب سیاست ومصلحت خسرو بك کبی برذاته امنیتی واثبات شجاعتی توصیه ایتمش ایدی . بورالرینی ایضاحله حدتلرینی تسکین ایده‌رك یتاغه کیردم . یارینکی اجرا آت حقنده صرف افکار ایده ایده اویودم .

٤ تموز . صباحی علی السحر قریه سوقاقلری، جامع میدانلغی جوار قرادن کلن زوار ایله خنجا خنج طولدی . کندیلرینه مقصد عمومی‌یی ایضاح ایتدکدن صکرا برر برر تحلیفلرینی اجرا ایتدك . برطرفدن‌ده سلاحله برابر التجا ایدن فراریلری قبول ایتدك . خصملری ایله باریشدیردق . اخشامه‌قدر دوام ایدن بومشغولیت بنی فوق‌الحد یورمش ایدی . اوچ اوتوز بیك نفوسدن عبارت اولان برقضانك آسایشنی تأمین ایدن بوتعب مادی برذوق معنوی آلتنده تأثیرینی غائب ایدییوردی . رسنه ، پرسپه ، اوخری حوالیسی کبی دبره ، ومالیسه‌سی وارناؤودلغه میال استاروووه قضاسی بوصورتله داخل دائرهٔ اتحاد اولدقدن ووضعیت عمومیهٔ جمعیت بویله مساعد برشکل الدقدن صکرا چرچیسی بکلمکه ، استاروووه جهتلرنده کزمکه قطعیاً لزوم قالمامش ایدی . زیرا بوکونه‌قدر اورمانلق، طاغلق بر اراضیده بولنغله برابر اوتوز بیك ارناؤود مسلمان نفوسی شامل اولان استاروووه

قضاسی بنجه اهمیتی، اهمیت مخصوصه‌یی حائز ایدی . کنغه‌لق ، روملق، ترکلك ، بلغارلق، طوسقه‌لق اره‌سنده صیقیشوب قالمش اولان بو جنکاور اهالی فوق‌العاده ذکی ومرحمتلی اولمقله برابر قومشولرینه نسبةً پك کری قالمش ، دور استبدادك تأثیرات مخربانه‌سنه دها زیاده معروض بولنمش ایدی . قوجه‌قضاده یوزلرجه کویك هیچ برنده مکتب یوق. مکتب نامنه موجود بعض کهنه مبانی انسان اوطوره‌میه‌جق درجه‌ده مشرف خراب. کویلری تزیین، عیون افتخاری تا اوزاقلردن تنویر ایدن جوامع شریفه، اوقافی کبی خراب. مکتب اولمیان یرلرده تربیهٔ فکریه‌وملیه‌یی محافظه‌ده بیوك تأثیر کوسترن جامعلر متروك وپریشان. ظلم هر طرفنی استیلا ایتمش. قله‌لرده، طاغلرده، اورمانلرده اجرای حکم ایدن ظلمه‌واشقیایه قارشو اهالی مدافعه‌سز براغلمش. اهالی بالضروره سفربراردونك ایلروقره‌غوللری، نوبجیلری کبی مسلحاً کزییور ، هرفرد حقوقنی کندی مدافعه ایدییور، جامعه ترلایه، پازاره کویه سلاح ایله کیدییور .

اخشام طعامنی ایتدکدنصکرا ٤ تموز اخشام اوزری ساعت اون بوده یوله‌چیقدق . بوغرادچدن کلن هیئت اداره ایله آرتق استاروو‌ده کشت و کذاره ، چرچیس ایله اتحاد ایچون مد اقامت و انتظاره لزوم قالمدیغنه جکم ایتمش ایدك . ذاتاً جمعیتدن ایلك الدیغم امرنامه‌ده بوکونلرده ایکی مهم شخصك قشرانی مرکزی وساطتیله چته‌مزه الحاق ایدیله‌جکی بیلدیرلمش اولدیغندن اوجهته طوغری کیتمك مجبوریتی باش کوسترمش ایدی.

استطراد — بوکونلرده مناسترده وضعیت عمومیه‌یه دائر منابع مختلفه‌دن اولدقجه واسع معلومات استحصال اولنمش ومناستر والیسنك صدارته کشیده ایلدیکی فی ٥ تموز سنه ٣٢٤ تلغرافنامه‌نك زیرده مندرج صورتی ایله تصویر اولنان احوال عمومیه‌یه مکملاً کسب اطلاع ایدلمش ایدی .

٥ تموز ٣٢٤

حضور سامیٔ جناب صدارتپناهی‌یه

ج ٣ تموز سنه ٣٢٤ نیازی وعونه‌سنك تعقیب ودردستی امرواراده بیورلمقده ایسه‌ده موجودیتی اجرآت شدیدهٔ معلومه‌سیله تحقق ایدن اتحاد وترقی جمعیتنك طرفکیرانی یالکز مرقومدن عبارت اولمیوب اول وآخر تقدیم قلنان ورقه‌لرده بیان مطالبی استحصال

نیازی بك

خصوصنده عموم ضابطان متحـد واهالی دخی بونلرلا هم فکر اولدیغی اکلاشـلمقده اولمسنه ودونکی کون منقطه قوماندانی عثمان پاشایه وقوعبولان تعرضله دخی مرتبهٔ ثبوته واصل اولدیغی اوزره تعقیبات شویله‌طورسون تحقیقات ایفاسنی‌تعهد ایچون دخی کیمسه‌ده جرأت کوریله‌میور . شکری پاشـانك ریاستی التنده تشکیل اولنان تحقیق قومیسـیونی

اعضاسی خفیاً وقوع بولان تهدیدات اوزرینه ایشدن ال چکمکه مجبور اولدیلر . اوخریدن اهالیٔ قرایه نصایحده بولنمق اوزره چیقاریلان هیئت ناصحه کشت وکذارده دواملری حالنده اعدام اولنه‌جقلری جمعیت طرفندن باورقه اخطار اولنمسندن طولایی عودتده مضطر قالدقلری قائمقاماقدن بیلدیریلیور . چاکرلری‌ده داخل اولدیغم حالده مأمورینك کافه‌سنك حیاتلری تهلکه‌ده بولنیور . تحقیقاتده ایلری کیتمك ایستیانلر قتل ایله تهدید اولنمقده وجمعیتك تهدیدینی ایقاعه اقتداری کورلمکده اولدیغندن وعثمان پاشایی جرح ایدن ضابط ارادهٔ سنیهٔ حضرت خلافتپناهی‌یی مبلغ تلغرافنامه‌یی تلقی ایچون اجتماع ایدن هیئت عسکریه ایچندن چیقوب عمومك کوزی‌اوکنده اوچ‌ال سلاح انداخت ایتمش ایکن متجاسر دردست اولنمدقدن بشقه اسم وشخصی‌ده کیمسه طرفندن تعیین اولنمیوب مع‌مافیه متجاسرك ظاهره اخراجی ایچون تعیین اولنان قومیسیون هیئتی بالاده عرض اولندیغی وجهله تهدید اولندیغندن طولایی ضابطه وعدلیه مأمورلری صقیشدیریله‌جق اولورسه حیاتلرینی محافظهٔ ترك خدمت فکرنده بولنیورلر. قوللری درت یوزسنه‌دنبری اباعن‌جد نان ونعمت دولتله پرورده اولمش اصدقادن اولدیغم وبالنفس دخی قرق درت سنه‌دنبری خدمات مختلفهٔ دولتده بولندیغم جهتله بویله غائله‌لی بر زمانده استعفایی کفران نعمت عد ایده‌رك افراد عائلهٔ چاکرانه‌مله برابر معروض اولدیغمز مهالکه رغماً ایفای وظیفه‌یه دوامه یعنی عسکر ضابطلریله اساس مقصدده فکراً متحد اولان اهالینك فعلاً بونلره اشتراك ایتملری اسبابنی استحصاله چالشمقده ایسه‌مذه حقایق احوالی بر تفصیل عرض ایلمکی دخی وجیبهٔ صداقت و حمیت عد ایلرم . افکار معلومه افراد عسکریه‌یه دخی سرایت ایلمش اولدیغندن تعقیباته تشبث ایدلسه عسکرك جمعیت علیهنه استعمال سلاح ایتمیه‌جکی رسنه‌یه سوق اولنان التی طابورك اوراده توقفده قالمسندن و قوماندانلرینك اعتراف عجز ایتملرندن اکلاشیلیور . شمسی پاشانك محافظهٔ شخصی ایچون کتیردیکی ارناؤودلرله محل وقعه‌ده حاضر اولان عسکر و ژاندارمه‌لرك سوء قصد ایدن شخصی تعقیبه تصدی ایچون سلاحلری هوایه انداخت ایتمش اولملری دخی بوکا دلیلدر . خفیاً استخبار ایدلدیکنه نظراً تعقیبات ایچون اناطولیدن کوندریله‌جك عساکرك استعمال سلاحدن امتناع ایلمسی قویاً ملحوظدر . بو احوال یالکز بورایه منحصر اولمیوب استخبار اولندیغنه کوره سلانیك و قوصوه ولایتلری دخی عین حالده‌در . بناءً علیه ایشك اهمیتی و بر سرعت فوق‌العاده ایله اطرافه سرایت و کوندن کونه کسب وسعت ایتمکده اولان اتحادك اساسی دولتجه نظر دقته النه‌رق ذها وخیم احوال حدوثنه میدان قالمامق

اوزره زمانی کچمش اولان نصیحت وجبر وشدتدن زیاده حسب الزمان مؤثر اوله‌جق تدابیر عاجله اتخاذی لزومی الجای صداقتله عرض اولنور فرمان »

مناستر والیسی
حفظی

بو قضاده یول نامنه طبیعی پاتیقه‌لردن بشقه طرف حکومتدن یاپلش تك بر جاده بیله یوق کوجلکله جانی هر دقیقه بیك مخاطره‌ده بولندیرمق صورتیله معیشتنی انجق تأمین ایده‌بیلن تکلیفات حکومتی دیشندن ارتیره‌رق، اتندن قوپاره‌رق ایفاده قصور ایتمیان بو فداکار وحمیتپرور خلقی دائرهٔ اطاعتده یا برجا ایدن مقام خلافته ومقام سلطنته اولان شدت مربوطیتلری، حسیات دینیه‌لریدر . بوراده حسیات اسلامیه، حسیات وطنیه‌یه تقدم ایتمشدر . خصوصات اجتماعیه‌لری بو درجه فساد بولان استاروه اهالیسنك طرفداری حقانیت، حب عدالت کبی خصائل عالیه ایله اتصافلری شایان حیرتدر . قائممقام حقنده حسیاتلرینی صوردم . استقامتنی ، حمیتنی ، جدیتنی ، غیرت وفعالیتنی ثنا ایده‌رك اوتوز سنه‌دنبری بویله عادل ومقدم بر حاکم کورمدکلرینی بیانده متحد کورندکلرندن شو اره‌لق بویله ناموسلی بر آدمك استاروه‌ده مقام حکومتی اشغال ایتمسی بنم اجرا آتمی تسهیل وتعجیل خصوصنده چوق تأثیری کورلمش اولدیغندن ارتق استاروه‌ده حکومتی باصمق قرارینی تطبیقه محل قالمدی . یالکز لشنیچه‌لی عثمان ایله برلشن اعضایی یاقه‌لیوب مواجههٔ عامه‌ده تحقیر وتذلیل ایتمك اوزره اوتوز نفر فدائی مرکز قضا اولان بوغرادجه کوندرلدی . عثمانی بوله‌میان مفرزه یالکز اعضا حقنده امری اجرا ایتمش ، جهل وقصورینی اعتراف ایدن مرقوم اصلاح نفس ایده‌رك جرائم کذشته‌سنه توبه‌کار اولمشدر .

٤ تموزسنه ٣٢٤ . اقشام اوستی ساعت اون‌برده استاروه‌لیلرله پك صمیمی برصورتده وداع ایده‌رك رسنه‌یه کیدن یولی تعقیب ایتدك . اوچ ساعت ایلروده ساعتلرجه دوام ایدن دیك بریوقوشی اسقالا یعنی مردیوان دنیلان صعب المرور برپاتیقه‌یی ، صباحه طوغری رسنه اووه‌سنه اوزانان طولامباج برانیشی تعقیب ایتدیکمز ایچون قراکلق ، صوسزلق ، اورمانلق، طاشلق ایله مزداد اولان مزاحم مشیت تاب وتوانمزی کسمش، همزی بابیلتمش ایدی . کیجه یورویشلرینی قیالی وکسیك اراضیده ، باخصوص تك پیاده‌نك بیله کوجلکله کچدیکی بریولده یاپان بتون سلاح ارقداشلرم بوکیجه‌نك حالنی

تصور ایده بیلرلر . وقت وقت افراد یکدیکرندن اوزقلانوب یناشیولردی . مردیونلی طاغ تپه‌سنه مختلف پاتیقه‌لردن چیقان نفرات ساعتلرجه اجتماع ایده‌مدی . اجتماع ایده بیلنلرده سائقهٔ شدت عطش ایله صوتحریسی دردینه دوشدیلر . اوتهیه بری‌یه طاغلدیلر. طاغك عارضه‌لی برمحلنده برقویو بولدیلر . قوشان قوشانه . ایکی یوز نفرلك چته ، آرتق بشنر اونر کشیلیك اوفق اوفق مفرزه‌لره طاغلمش ایدی . منزل مقصودی بیلیوردی. هرکس مختلف استقامتدن عین نقطه‌یه ایلرولیوردی . اوقدر متحمل شدائد مشیت اولان وجود عاجزانمده بیله درمان قالمامشدی . اسقالانك منتهاسنده رفقایه بیهوده انتظار ایدییوردم . اراضی‌یه وقوفی اولان اکثر نفرات دلالتیله بتون قوتك لسقوفجه‌یه کیدن مختلف استقامتلرده ایلرولمکده اولدیغنه حکم ایتدم . برده یانمده کیلرله، اون بش یکرمی نفرله انیشی تعقیب ایتدم . لسقوفجه‌یه واردیغم زمان کویك خروسلری صباحك تقربنی اعلان ایدییوردی . کویلیلری چاغرتدم . بزدن اول طاقم طاقم کچن رفقانك جهت عزیمتلرینی ، تلاشه دوشمش اهالیدن ، اورمانلره قاچمش قادینلردن جهت عزیمتلرینی صوردم . بعض مفرزه‌لرك آتش اووه بالقانه طوغری چیقمش اولدقلرینی ودیکرلرینك سمت عزیمتلرینی کوره‌مدکلرینی سویلدیلر . صباحلین بالقانلره التجا ایدن اهالی‌یی چاغرتدم . پریشانلغمك اسبابنی اکلاتدم . صو کتیردیلر قانه قانه ایچدك . صرف خرستیان اولان بوقریه اهالیسی بزی طانیدقدن صکرا وظیفه‌لرینی صوردیلر .

رسنه‌دن آله‌جقلری امره کوره حرکت ایتملرینی وصورت عمومیه‌ده مسلمانلرله تأسیس اخوت ایده‌رك هرنه طرفدن اولورسه اولسون برشکایتلری وارسه رسنه هیئت اداره‌سنه مراجعت ایتملرینی تنبیه ایتدك . کویلی رسنه‌دن اشتیه طریقیله کوریجه‌یه طوغری بر طابور عسکرك کچدیکنی وبر مفرزه‌نك بوجهتلرده طولاشدیغنی سویلدی .

فی ٥ تموز ٣٢٤ . شمس جهانتاب تلال جبالی نورلره غرق ایتمش ، اشعهٔ زرینی اووه‌لره عکس ایتمش ایدی . آرتق طورمغه محل یوقدی . ارقداشلری طوپلامق لازم ایدی . آتشوه بالقانه طوغری یورودك . بر ساعت صوکرا قورولق آره‌سندن کیدن یولده اغاجلر آلتنه سریلمش اون بش قدر رفیقمزه قاووشدق . ایلرو - لدکچه اوته‌ده بروده اوفق اوفق جمعیتلرله ، کمینکاهلره تحصن ایتمش غنودهٔ استراحت رفقایه تصادف ایتدك . بویله‌جه قسم کای‌یی طوپلادقدن صوکرا آتشوه چفتلکنه کیردك اوراده رفقادن دها کسدبرمه یولی تعقیب ایدن یکرمی اوتوز نفرك لاحچه

مناسترده قیشله پیشکاهنده ۱۰ تموز سنه ۳۲٤ صباحی حریتك رسم اعلانی

قریه‌سنه طوغری اووه‌یه ایندکلرینی چوبانلردن اوکرندك . قسم کلی آتشوه‌ده طوپلاندیغی زمان الای التمش کشیلك برمفرزه‌ده لاحچه‌یه کیرمش ، بحری چاوشله کورشمش ایدی . تعقیب ایتدیکمز یولك احوالنه دقایقیله واقف اولان بحری چاوش بنم بالقانلرده طاغیله‌رق بر بریمزی غائب ایتدیکمزی تعیینده مشکلات چکمدی . لاحچه‌لیلری برای تحری طاغلره چیقاردی . بونلر برر ایکیشر لسقوفچه‌دن ایلرولیه‌رك بزه قاووشدیلر واستینه‌دن کچن طابورك آوجی طابوزی اولدیغنی ومفرزه‌نك یبانجی اولدیغنی اکلاتدیلر . آتشوه اهالیسنه‌ده عینی تلقینات اجرا اولندقدن صکرا لاحچه‌یه طوغرولدق . ایکندی وقتی ساعت اونده لاحچه‌یه کیردك . رفقای حمیت یکدیکرینه یکرمی درت ساعتدن بری چکدکلری مزاحم و مشکلاتی نقل ایدییور ، ماجرایه وقف کوش اخوت ایدن کویلولر بزه آجیه‌رق کوزیاشی دوکیورلردی . ٢٠ حزیران سنه ٣٢٤ دن بری بتون متاعب سیاحتی اولانجه تفرعات و تفصیلاتی ایله اکلامغه چالشدیلر . سؤاللر صوردیلر . غیرتمزه ثنا خوان اولدیلر . بزی اولادلری ، قرداشلری کبی قوجاقلادیلر ، اوخشادیلر .

عائله خاطراتنی تجدید واحیا ایدن بو لطیف نوازشلر ، صمیمی التفاتلر ایله هر بزمز کندی أویمزه ، عائله‌مزه قاووشمشجه‌سنه مستغرق حسیات اولدق .

٥ — ٦ تموز کیجه‌سنی قوناقلرده کچیرن چته افرادی اولو کبی درین بر اویقویه طالمش ایدی . بشقه کویلرده ، بشقه کیجه‌لرده اولدیغی کبی نوبته ، دوریه‌یه لزوم کورلمدی . وظیفهٔ ترصد و محافظه‌یی بلا استثنا افراد جمعیتدن اولان کویلولر حسن ایفا ایتدیلر . ذاتاً لاحچه‌ده اولجه براقدیغمز مفرزه‌یی دکشدیرن عسکرده او کون جمعیته ادخال ایدلمش بولنوردی . بن ده بلا قید و اندیشه اخشامدن طاووقلر کبی اویوقلامغه باشلادم . درین بر اویقویه طالدم .

٦ تموز : بو کون پك کج اویاندم . کویده بیوك بر فعالیت حکم سوریوردی . حیوانلر ، سورولر ، چوبانلر ، طاغلره ، فتحیلرده ترلالره کیتمش ایدی . کویك سوقاقلری ، میدانلری ، جامع حولیسی بزی کورمکه کلن اهالی ایله طولمش ایدی . مواجههٔ عمومیه‌ده مقصدمزك متقرب الحلول اولدیغنه دائر نطقلر ایراد ایدلدی . ٢٠ حزیرانده لاحچه‌ده باشلایان حرکتمزك ، تشبثمزك بو کونه قدر ویردیکی فائده‌لی نتیجه‌لره دائر ایضاحات ویرلدی . بلا تفریق جنس ومذهب اهالینك یکدیکریله قرداش کبی کچنمسی سایه‌سنده موفقیت کوندن کونه آرته‌جغنه ، یقینده مقصدك حاصل اوله‌جغنه هرکس اینانمش ایدی .

خارجدن کلنلر برقناعت مستریحانه ومتوکلانه ایله کویلرینه ممنوناً عودت ایلدیلر . بومصاحبه‌لر ، بومحاوره‌لر ایله اخشام تقرب ایتدی. بزده غوبش جهتلرینه کیتمك اوزره یول حاضرلغنه باشلادق . بوکونلرده قتراندن بزه الحاق اولنه‌جغی اولجه‌مناستر هیئت مرکزیه‌سندن بیلدیریلن ایکی شخص مهمی المغه کیده‌جکدم . تحقیقات واقعه ایله اشخاص مزبوره‌دن هنوز براثر اولمدیغی اکلاشلدی . . . برطرفدنده اوخری مرکزینك رهبری بکا قول اغاسی ایوب افندینك شوتذکره‌سنی ویرمش ایدی .

رسنه چته قوماندانی نیازی افندیه

قهرمان قرداشم !

مناستردن کلن اهمیتلی برخبره نظراً بعض شیلرك مذاکره‌سی ایچون وصول عریضه‌ده همان بورایه تشریفکز اهمیتله معروضدر . چته کز افرادینی قصبه‌یه یقین امین برمحلده براقیر ؛ یالکزجه ذات عالیکز تشریف ایدرسکز قرداشم افندم . فی ٤ تموز ۳۲٤ . هامش : استاروویه دون یازمشیدق . بوکون استخباراته نظراً بوجهتده اولدیغکز اکلاشلمغله ایشك فوق‌العاده جدیت واهمیتندن طولایی وصول عریضه‌ده همان کلیکز قرداشم .

قول اغاسی
ایوب

بو مهم دعوت اوزرینه تبدیل استقامت وعودت لازم کلدی . لاحچه‌نك خارجنده آمادهٔ حرکت طوران پیشداره استقامت اوخری مارش ! امری ویرلدی . ایکندی وقتی ساعت اونبره طوغری چته اوخری یولنده یورومکه باشلادی . کیجه‌نك التیسنه قدر دوام ایدن بوحرکت کمال سرعتله اجرا ایدیلیوردی . سبب دعوتی اکلامق ایچون هپمزی بر تلاش ، بر مراق استیلا ایتدی . ساعت التیده اوخری اووه‌سنه داخل اولدقدن صکرا افراد اوچر بشر دکرمنلکلره صوقولدی . بن ده رسنه‌لی علی اغا رفاقتیله اوخریده برادرم مرتضی افندینك خانه‌سنه کیتدم . ذاتاً کیفیت ورودمزدن خبردار اولان قرداشم بنی بکلیورمش . سبب دعوتی صوردم . جمعیتدن قول اغاسی ایوب افندی ایله برلشه‌رك ایکی بیك نفرله عاجلاً مناستره عزیمتمز حقنده امر قطعی

وار ایمش . وظیفه‌مزی مبین برده تعلیمات یوللامشلر . بوندن بشقه بر شیٔ اوکرنمك قابل دکل . یارین صباح همان هیئتله بذا کره قرارکیر اولمش . صباحه قدر قرداشم ایله حسبحال ایتدم . حکومتك تعقیبات و تجسساتنه تاب آور اوله‌میان کوچك قرداشم طبیبهٔ ملکیه طلبه‌سندن عثمان فهمی افندی‌یی ده بوراده بولدم . کندیسنك و بتون تعلقاتمك حکومت طرفندن دوچار اولدقلری حقارت وخصومتدن بحث ایتدی . سبب فرار و التحاقنی ایضاح ایدییوردی . بو فلاکته قارشی بن ، اوت بتون افراد عائله‌مك سلامت و استقبالنی ضامن اولان وطنك مدافعه‌سنه حصر حیات ایدن یالکز بن مسئول اوله‌بیلیردم . برادرم عثمان فهمی افندی‌یی فنا حالده تضییق وتعقیب ایده‌رك فراره مجبور ایتدیکی کبی همشیره زاده‌م هندسهٔ ملکیه طلبه‌سندن حقی افندی‌یی‌ده بکا منسوبیتنی تحقیق ایده‌رك حقنده معاملهٔ شدیده اجرا اولنمق اوزره مکاتب عسکریه مفتشی معهود اسماعیل پاشا مذکره ویرمش ، بیچاره معصومی بو صورتله اورکوته‌رك خلجان قلبه‌اوغراتمش ایدی [*] . بورالرینی‌یانه‌یاقیله تکرار تکرار اکلادییوردی . چوق متأثر اولدم . مع مافیه کتم هیجانه موفق اوله‌بیلدم (اون بش یاشنده بر چوجقدن قورقان بو الحق حکومت بر معصومك حیاتنه قیمقله نه قزانه‌بیلیردی بیلمم . زواللی چوجق او تأثیر دهشتله الیوم مختل الصحه‌در تبدیلهوا ایتمك اوزره نزدمه کتیردم) مغلوب تأثرات اولان برادرمی تسکینه چالیشدم . یأس ونومیدی‌یه محل اولمدیغنی اکلاتدم . هرشی یولنده جریان ایتمیورمی !

ایشته شمسی پاشانك یرینه کوندریلان وعقل وکیاستی حسبیله شمسی پاشادن دهامهلك اولان عثمان پاشانك حیات سیاسیه ومعنویه‌سنه خاتمه چکه‌جك برتشبثه مأمور اولیورز . ارتق لمعهٔ امید کوزلرمزی تنویر ایدیور ، موفقیت تقرب ایدییور دیه‌رك تطمین ایتدم . بویولده قونوشه قونوشه صباحه قدر کوزومزه اویقو کیرمدی .

۷ تموز ۳۲٤ علی الصباح قول اغاسی ایوب افندی اوخری اداره هیئتی اعضالریله برلکده حجرهٔ مسافرتمزه کلدیلر . جمعیتك مناستره عزیمتمز حقنده‌کی امرنامه‌سنی ، تعلیماتنی

---

[*] مناستر مرکز قضاسی قائممقامی باجناحم اسماعیل حقی بك بالجمله افراد عائله‌می صوك درجه‌ده برشفقت وانسانیتله حمایه ایتمش . کندوسی اساساً جمعیت اعضاسندن بولنمق مناسبتیله فرارم اوزرینه موقعی بسبتون کسب مشکلات ایلدیکی ، حکومت طرفندن کیجه‌لی وکوندوزلی تعقیب وتجسس اولندیغی حالده قطعیاً اثر ضعف وفتور کتورمیه‌رك حمیتله چالشمش اولدیغندن شوراجقده کندیسنه علناً بیان تشکری وظیفه بیلیرم .

مناسترده ۱۰ تموز اعلان حریت مراسمندن

کوستردیلر. اوطوردق . بوتعلیماتده اوخری ورسنه حوالیسندن افراد جمعیتدن ایکی بیك کشی سلاح التنه النه‌رق بونلردن ایکی ملی طابور تشکیل وقول اغاسی ایوب افندی ایله عاجزلری قوماندانسنده سریعاً مناستره سوقی محرر ایدی . تعلیماتك ، امرك صورت تطبیقنی مذاکره ایده‌رك قرارلشدیردق . ذاتاً چته‌مزك تعقیب وتنکیلی مقصدیله خروجمزی متعاقب سلاح التنه جلب ایدیلان وجمعیته منسوبیتلری ملاحظه‌سیله مؤخراً ترخیصنه ارادهٔ سنیه صادر اولان اوخری ردیف طابوری افرادی هنوز سلاحلرینی تسلیم ایتمامش اولدیغندن افرادی جمعیت خیریه‌یه منسوب اولان بوطابوری اوخریده دکر منلکده جمع ایتمك ایشدن صایلمزدی . همان اوستروغه‌یه، برددشته‌یه استاروو‌ه‌یه، خبر کوندرلدی . داخل قصبه وجوار قریه‌ده رهبرلر طاغیلدی .

۶ تموز. کیجه‌لری اوخری طابورینی تشکیل ایدن افرادجمعیتك دکرمنلکلره اجتماعی امری تعمیم واعلان ایدلدی . برطرفدن رسنه ، پرسپه ، لاحچه‌وقترانی جهتلرینه‌ده مأمورلر کوندرلدی . بنم چته‌مه التحاق ایده‌جك کویلره قتران غرینچاری جهتلری محل اجتماع تعیین اولندی . سکز تموز ده اورالرده اثبات وجود ایلمری امر ایدلدی . امر سسسز وتلاشسزجه اجرا ایدیلیوردی .

۷ تموز . سنه ۳۲٤ . کیجه ساعت‌اونده امرعاجزی التنده بولنان ایکیوزنفرلك چته ایله رسنه ، لاحچه وتوابعی قوتلرینی طوپلامق‌اوزره لاحچه‌یه طوغری یوریوراید‌ك . ایکی ساعت صکراده دکرمنلکلرده‌اجتماعنی اکمال ایدن قول اغاسی‌ایوب افندی،طابوریله بزی تعقیب ایدییوردی . قول اغاسی ایوب‌افندی محلی قائممقاملغنه تودیع ایلدیکی بیاننامه ایله حکومتی ودول معظمه‌یی تشبثاتدن خبردار ایتمش اولدیغی کبی اتخاذ ایدیلان قراره توفیقاً صورت حرکاتمزه دائر ایضاحات شفاهیه‌ده بولنمق اوزره قرداشم عثمان فهمی‌افندی دخی برفایطونله مناستره کتمك اوزره یوله چیقارلمش ایدی .

۷ — ۸ تموز کیجه‌سی ساعت اوچده استوق اولاح قلبه‌لرینه واردق . بورادن ایوب افندی‌یه قولاغوزلر کوندردیکمز کبی چته‌مز ایچونده رهبرلر تدارك ایتدك و بونلر دلالتیله اورمان ایچروسنه کیردك . لاحچه‌یه ایلرولدك . قولاغوزلر یولی شاشیردی. اسقالاده‌کی قارغشه‌لغی آکدیره‌جق بر انتظامسزلق ایله دلیلر کبی اورمانلرده تابصباح یکدیکرمزی آرایوردق . تعریف اولنماز مشکلاته اوغرادق . بتون کیجه اورمان ایچنده بیهوده نقطهٔ مطلوبه اطرافنده طولاشدق . صباحلین لاحچه‌یه کیردك .

۸ تموز : صالی کونی سنه‌دن، جوار کویلردن افراداوچر بشر آقین آقین کلیورلر،

چته‌یه التحاق ایدییورلردی . رسنه ، لاحچه و دیکر جوار کویلیلر اکمك و پینری مبذولاً یاغدیردیلر . شو صرتله چته‌نك موجود حاضری ایله برابر بزه التحاق ایده‌جك دها سکز یوز نفرك ایکی کونلك اداره‌سنی تأمین ایلدیلر . هرشی انتظام اوزره جریان ایدییوردی . کیجه‌یی عینی یوللرده، اورمانده عینی مشکلاتله کچرن قول اغاسی ایوب افندی لاحچه‌یی بوله‌مامش ، ایزووره چیقمش ایدی . مواقعدن طابورینه التحاق‌ایدن کوکللولری، کویلولری‌اوراده بکلیه‌جکندن معیتمله برلکده‌ایزووره‌عزیمتمی بیلدیردی . کیجه‌نك متاعبندن، مزاحمندن بشقه بن‌ده قوتلرمی توابعمی بوراده بکلمك مجبوریتنده ایدم . شو تذکره ایله جواباً بیان حال ایلدم .

ایزووردە قول اغاسی ایوب افندی‌یه معروضدر

محترم قرداشم افندم

تذکره‌کزی آلدم . امریکز باشمله برابر . لکن سزجه مجهول اولان وضعیتمزه دائر سزه ایضاحات ویره‌رك بیان معذرت ایده‌جکمدن طولایی‌عفوعالیکزه التجاایده‌رم. سزه کوندردیکمز کبی بزده استوق قلبه‌لرندن قولاغوز آلدق . نافله بونلر بزی کیجه اورمانلرده طولاشدیردقلری حالده بردرلو یولی بوله‌مدیلر. غایت صیق براورمانك‌صرپ تپه‌لرنده طولاشدیردیلر . افراد یکدیکرینی غائب ایتدی . فنا حالده یورولدی. کیجه‌یی اورمانده کچیردك چوق درمانسز قالدق.یورومکه مجالمز قالمدی. حالاً اورایه کلمکه‌امکان واقتدار تمامیله مفقوددر . بونکله برابر ، چته‌مه التحاق ایده‌جك کویلولری‌ده بوراده بکلمك موافقدر . اکمك فلان تدارکنده‌یم . رسنه هیئت اداره‌سندن‌ده ایکی کشی‌جلب ایده‌جکم . آدم مخصوص چیقارلمشدر . بونك ایچون قصورك عفوی متمنادر .

قول اغاسی
نیازی

مومی‌الیهدن الدیغم تذکرهٔ جوابیه‌یی عیناً نقل ایدییورم :

لاحچه‌ده قول اغاسی نیازی افندی‌یه

قرداشم !

اویقوسزلق ، راحتسزلق ، یورغونلق حسبیله کله‌میه‌جکلرینی یازییورسکز ، بزده عینی حالده‌یز . هرحالده ورودیکزه منتظرم . فدائیلری بلوکلره‌تقسیم یله اوغراشیورم.

بوراده موجودم درتیوز اوتوز طقوز نفردر . قرادن ورودینی بکله‌دیکمز افراد التحاق ایتمینجه حرکتمز اویه‌میه‌جقدر . اکمك وارسه‌ده احتیاطه رعایت دها برقاچ یوز قیه اکمك احضاری مسترحمدر . استاروه‌دن قیرقالر ، وقایریلر قبیله‌لری بزه بورده ملاقی اوله‌جقدر .

فی ٨ تموز سنه ٣٢٤ قول اغاسی ایوب

تذکره‌نك جوابی کیدنجه‌یه قدرایوب افندی‌ده بلیهٔ انتظاردن قورتلمش بولونیوردی . بکلدیکی قوتلر ، صاغدن صولدن کندیسنه ملاقی اولیوردی . ساعت طقوزده ایوب افندی بیك نفر معیتی ایله لاحچه‌ده بزه ملاقی اولدی . ساعت اونبره قدر لاحچه‌ده قالدق .لاحچه‌دن چته‌یه یکرمی نفر التحاق ایتدی. بونلری‌ده پیشداره سوردك .

٨—٩ تموز کیجه . برساعت صوکرا هر ایکی چته مجتمعاً دیرمنی‌یه کیریوردی . بواثناده بالقانلردن سلاح صدالری عکس ایتدی . صدانك کلدیکی محله طوغری کشافلر چیقارلدی . ایکیوز کشیلك برچته‌نك بزی آزادینی اکلاشلدی. بوچته استاروه‌دن ورودلری بکلنن فره‌قالر ایله کندیلرینه خصم جان اولان قاپریلردن مرکب ایدی . خصم‌جان ایکی قبیله‌نك یکوجود ویك‌قلب اوله‌رق برمقصد اوغورنده اولومه چیقشلری حقیقةً کوریله‌جك برمنظره ایدی. ایکی عصردنبری بربرینك یوزینی کورمك ، سسنی ایشتمك ایستمیان بوایکی یوز شدتلی آدملر سنه‌لردنبری یکدیکرینی قورشونله تعقیب ایدییور ، قورشونله سلاملایوردی. حال بوکه شیمدی ال اله ویره‌رك اوقورشونلری وطن خائنلرینه، وطن خصملرینه آتمغی دوشنیورلردی . ساعت ایکیده دیرمنی‌ده بزه ملاقی اولان بوجنکاورلر ایله ایوب افندینك طابوری بیك ایکی یوز نفره بالغ اولدی . دیرمنی اهالیٔ خرستیانیه‌سنه‌ده تلقینات لازمه اجرا ایدلدکدن صکرا غرنجاره طوغری ایلرولدك . قوزیاق دکرمننده رسنه‌دن دها التمش نفرفدائی چته‌یه التحاق ایتدی. ساعت اوچده غرنجاره مواصلت اولندی. بورایه قدر ایکی یوز سکسان نفردن عبارت اولان چته پرسپه‌دن غرنجاردن واطراف کویلردن التحاق ایدن وطنپروران ایله سکز یوز نفر راده‌سنده اهمیتلی برقوته منقلب اولدی.

غرنجار قریه‌سی اوکیجه مسابقهٔ حمیتده امثالندن کیرو قالمیان قراخان اهالیسی ایله طولمش ایدی. پرسپه حوالیسنده بوایکی خلقك حمیتی وفداکارلغی حرکاتمزی ، موفقیاتمزی تسهیل خصوصنده بیوك بیوك تأثیرلر کوسترمش ایدی.

۱۲ تموز سنه ۳۲٤ مکتب حربیه اوکنده رسنه ومناستر اساس چنه‌لر مع افراد [*]

٨-٩ تموز. کیجه‌سی برشهر آیین حکمنده کچدی. کوی مظفر براردوکاهه بکزه‌مشدی. تابصباح سوقاقلرده ، کوی کنارنده حرکت ، غلبه‌لك اکسیك اولمدی. کوی ایکی اوچ بیك نفر مسافرلرینی اعزاز وحسن قبول خصوصنده شایان حیرت برفعالیت کوستردی وهپسی مقصدی بیلور وسوینیورلردی . صباح اکمك توزیعی ختام بولدقدن صکرا مالوویشته یولنه دوشدك. کونشك شدتی پریستر جبالنك صرپ سلسله‌لرینی طولاشان یولك مشاقنی آرتدیریپوردی . آنی تعقیب ایدن اینیشك دیکلکی، یولك طارلغی، قایغانلغی اومشکلات ومتاعبی اکمال ایتدی . ساعت درتده شعاعات شمسك کوزلری قرارتان حزمات منعکسه‌سی ایچنده مالوویشته‌یه کیردك . دکانلر قپانمش، اهالی اولرینه چکلمش ، اورته‌لغی برسکوت خائفانه استیلا ایتمش کوردك . اوخری ملی طابورندن سواری ملازمی آکاه افندی تسکین خوف وهیجانه مأمور ایدلدی. مومی‌الیه طلاقت مسلمه‌سیله مطلوب تأثیری آززمان ظرفنده حصوله کتیرمشدی . پاپاسلر قریه‌نك ایلری کلنلرینی اصولاً تحلیف ایتمش، هیئت اداره‌لرینی تشکیل ایلمش اولدیغندن افراد محلفه ایله پاپاسلری برابرجه آلوب استعطاف قصور مقصدیله نزدمزه کتیرمش ، جمعیته داخل اولدقلرینی سویلمش ایدی. بزده تشکرله برابر ایضاحات لازمه ویردك . کندیلرینی تطمین، افکار مهیجه‌لرینی تأمینه غیرت ایتدك . ساعت اونده اوخری وزسنه ملی طابورلری نامنی آلان چته‌لر آیری آیری اجتماع نظامنه کیرمش ، جرکته حاضرلنمش ایدی . بوآنه قدر نره‌یه کیتدیکندن بی‌خبر اولان عساکر ملیه‌یه ایضاح مقصد ایتمك لازم کلمش ایدی. بناءً علیه ایوب افندی طرفندن اوخری وطرفمدن‌ده رسنه طابورلرینه شوسوزلرله وظیفه‌مزك اساس اهمیتی ایضاح ایدلمشیدی :

ارقداشلر! وطنداشلر !

جمله‌مزك حضور وراحتی، اولاد وعیالنی،خانه وخانمانی ترك ایده‌رك حیاتمزی فدا

---

[*] ١ — رسنه چته‌سی قوماندانی قول اغاسی نیازی بك
٢ — مناستر چته‌سیله خروج ایدن ارکان حربیه تائمقامی صلاح‌الدین بك
٣ — مناستر چته‌سیله خروج وبالاخره ریاست ایدن ارکان حربیه بیکباشیسی حسن طورسون بك
٤ — مناستر چته‌سی ترتیب واخراج ایدن یوز باشی یانیه‌لی مجدالدین افندی
٥ — مناستر چته‌سی ضابطانندن یوزباشی شریف افندی
٦ — « « « « خیرالدین افندی
٧ — دوقتور فهیم بك
٨ — ملازم محمد علی افندی
٩ — مناستر چته‌سی ضابطانندن واشرافدن عابدین بك
١٠ — « « « ملازم نظمی افندی
١١ — رسنه چته‌سی ضابطانندن قونیچه‌لی عثمان افندی
١٢ — « « « مناسترلی یوسف افندی
١٣ — « « « « شوقی افندی
١٤ — مناستر « « « عبداه «
١٥ — « « « « سالم «
١٦ — « « « « نذیر «
١٧ — « « « « حلیم «
١٨ — ارناؤود جرجیس بك
١٩ — « ادم بك «
٢٠ — نیازی بكك برادری عثمان فهمی بك

ایتدیکمز معلومکزدر. بوقدر بیوك فدا کارلغی ایسه تأمین سلامت وطن نامنه چالیشان جمعیت خیریه‌یه انقیاد ایده‌رك اختیارایلدك. جمعیتمزك موفقیتله اعلان شان وشوکتی ایچون برمدتدنبری کیجه‌لی کوندوزلی انواع مشاق ومصائبه کوکس ویردك. آرتق چکدیکمز مشقتلره خاتمه ویره‌جکز. نصرت الهیه‌یه وروحانیت پیغمبری‌یه صیغینه‌رق شمدی مرکز ولایته، مناستره کیده‌جکز وبوراده جمعیتك غایت مهم برامرینی ایفا ایده‌جکز. شخص معنوئ جمعیت ظهیرمز، جناب حق‌ده معینمزدر. اکر وظیفهٔ مودوعه‌یی برایکی ساعت ظرفنده حسن اکمال وایفا ایده‌بیلیرسه‌ك وطنمز هردرلو مصائبدن قورتیله‌جقدر. مشیر عثمان پاشایی اقامتکاهندن قیلنه زیان کتیرمیه‌رك سالماً آله‌رق جمعیته، ملته، وطنه ایقاع ایتمسی ملحوظ اولان فنالقلره میدان ویرمکدن عبارت اولان شووظیفه‌یی حسن ایفا ایده‌بیله جکمزی الطاف الهیه‌دن مأمول ایده‌رم. انك ایچون آرقداشلر! نظام وانتظامی محافظه‌یه، آلنان امرلری حرفیاً یاپمغه صوك درجه‌ده غیرت ایتمك لازم. کیمسه تلاش ایتمسون. بوساده وقولای برشیدر. چونکه مناسترده‌کی حمیتلی عسکرلرده بزمله برابردر. هایدی ارسلانلرم! مطیع قهرمانلرم! ایلری!

نطقك اثنای ایراددنده افراددن اشك ریز مسرت اولمدق کیمسه قالمامش ایدی؛ ساعت اونبرده قترانی‌یه چیقدق. برآن اول مناستره داخل اولمق آرزوسی یورغونلغه غلبه ایتدیکندن سرعتله ایلرولیوردق. اثنای راهده چته‌یه التحاق ایتمك اوزره‌اوکون مناستردن برقاچ کون اول فرار ایدن آلتی ژاندارمه، برقاچ باشی بوزوق یانلرنده برکیك اولدیغی حالده بزه تقرب ایتدیلر. چته‌یه قبوللری ضمننده جمعیت طرفندن تودیع اولنان امرنامه‌یی ارائه ایلدیلر. بتون انظار ایکی یاشنی هنوز اکمال ایتمیان بوکیکه انعطاف ایتدی. کیمی قره‌جا، کیمی کیك اولدیغنی ادعا ایدییورلردی. ژاندارمه‌لردن بری دفع مراق وحل مشکل ایتدی. بونك هنوز ایکی یاشنی اکمال ایتمامش دیشی برکیك اولدیغنی وپستر صرتلرنده اوکلرینه چیقان بوخلوق حیوانك التفات ونوازشلره آلدانه‌رق کندیلرینی قولایلقله تعقیب ایتدیکنی حکایه ایتدی. هرکس بوحیوانی اوخشادی، تقدیس ایتدی. اوضاع دلپسندانه‌سیله کوکلرمزی تسخیر ایدن بوسویملی مخلوقی کوندرن جناب حقه تشکر ایتدك. جمله‌مز بونك وجودینی برعلامت خیر عد ایتدك، عادتا برمژدهٔ آسمانی، بر بشارت معنوی اولدیغنی ادعا ایتدك. دائما ایلروده کیدن، دائما عسکرك اوکنده صچرایان کیك عادتا قولاغوزلق وظیفه‌سنی ایفا ایدییور، بر سوق معنوی ایله هدف مقصوده طوغری سکرتیوردی.

اخشام ساعت اون ایکیه طوغری قژانی قریه‌سنه کیردك . بتون اهالی استقبالمزه چیقمش، قدومزه منتظر بولنمش ایدی . قژانلی راغب اغا، قرق دولنچه‌لی رائف اغا یوز التمش نفرله چته‌مه، رسنه ملی طابورینه، التحاق ایتدی . بوقوتلرله موجودم بیك نفره چیقمش ایدی . بوراده مکث وآرام برساعت قدر دوام ایتدی . طعام ییندی . صو ایچیلدی . اوراده‌ده وظیفهٔ مودوعه‌یه متعلق تنبیهات ایله افراده سکونتك، متانتك، اطاعتك رومی یکیدن تلقین ایدلدی .

۹ـ۱۰. کیجه ساعت برده طاورقولی نظامنده مناستر یولی اوزرنده ایلرولیوردق . سونجمزدن عادتا جبری بر یورویشله قوشیوردق . جمعیتك کمال اقتدار ومهارتنه مطمئن اولان قلبلر امیدایله، مسرت ایله مالی ایدی . بویله‌جه وبیوك برشوق ایله دوام‌ایدن‌مشیت، صیقنتیسز اجرا ایدلدی .

کیجه ساعت آلتیده دوله‌جیکه واصل اولدق . اوراده افراد جمعیته منسوب رسنه‌لی یوزباشی عثمان وملازم اسعد افندینك قوماندا‌سنده اللی نفر استقبالمزه چیقمش، بزی بکلیوردی . عثمان افندی بزه قپالی ومهرلی برظرف تودیع ایتدی . مشیر عثمان پاشانك قالدیرلمسی حقنده جمعیتك قرارلشدیردیغی ترتیباتی [*] احتوا ایدن بوظرف برموجب توصیه قرائتی متعاقب احراق ایدلدی ودرحال اجرای امره مسارعت اولندی .

ترتیبات مقرره ، مناستر مرکزندن تعیین اولنان مأمورین عسکریه دلالت ونظارتی آلتنده برسکون وانتظام مطلق ایچنده تطبیق ایدلدی . امر اجرا ایدلدی . آرتق عثمان پاشانك یلدیزله، حکومتله، عسکرله، معتیله بررابطه‌سی، برکونه علاقه‌سی قالمامش ایدی .

شویله که : بزی استقباله کلن یوزباشی رسنه‌لی عثمان افندی ایله ملازم اسعد افندی دلالتیله مشیر پاشانك دراخور بوینده کائن اقامتکاهلری قارشوسنده دراخورك اوبر جهتنده حکومت قوناغی مرکز قوماندانلغی دائره‌سی چته‌لردن ترتیب ایدیلان عساکر ملیه مفرزه‌لریله احاطه واشغال ایدلدی. عین زمانده تلغراف تللری کسیلدی. مشیر پاشانك قوناغنده نوبت بکلیان افراد عسکریه‌نك سلاحلری آلندی . بوآره‌لق نوبتجیلردن بری سلاحه طاورانه‌رق مخالفت ایتمك ایستدی ایسه‌ده دردست ایدیله‌رك تفنك پاطلامنه میدان ویرلمدی . بوتلاشدن افراد جمعیت استفاده ایده‌رك قوناغك ایچروسنه کیردیلر. اون نفردن عبارت اولان افراد محافظه‌نك سلاحلرینی آلدیلر. رسوجانلی امین ایله برادر عاجزی عثمان افندی مشیر پاشا حضرتلرینك یتاق اوطه‌سنه صوقولیورلردی . کورلتیدن

[*] تودیع اولنان تعلیماتك صورتیدر :

۱۲ تموزده چتهلرك شهرده صورت قبولی

اویانان مشیر پاشا کلنلری حدتله استقبال ایتمك ایستدی . قوللرندن اللرندن طوتدیلر . تلاشه ، حدته محل اولمدیغنی آکلاتدیلر. پاشا فنا حالده کپورمش ایدی. ایوب افندی ایله بنده کز مشیر پاشایی احاطه ایدن غلبه‌لکی یارارق ایلرولدك . کندیلرینه اصلا برسوء نیت وقصدمز اولمدیغنی تأمینه چالیشدق . سربست براقدق . ایوب افندی حضور سامیلرنده پك جدی وتربیه‌لی برعسکر طوریله رسم تعظیم وسلامی ایفا ایتدی .

— مشیر پاشا حضرتلری! مستریح اولکز، امین اولکز. ایچمزده ذات سامیلرینه سوء قصد ایده‌جك کیمسه یوقدر . مقصدمز ایسه غایت علوی ومقدسدر. وظیفه‌مز ذات فخیمانه‌لرینی سالماً بورادن آلوب معززاً رسنه‌یه کتورمك ، اوراده برمدت ایچون مسافر ایتمکدر . جمعیتمزك حرمت مخصوصه وخلوص نیت مطلقه‌سنی مبین اولان شوعریضه‌یی تقدیم ایله کسب شرف ایده‌رم بیوریکز دیدی .

صورتی زیرده منقول شومکتوبی اوزاتدی .

صورت مکتوب

« بسم الله الرحمن الرحیم . مشیر دولتلو عثمان پاشا حضرتلرینه . السلام علیکم ورحمة الله »
هدانالله وایاکم

بوامت مرحومه‌نك نان ونعمتلری وصرف ایلدیکی امکاری ایله وجوده کلمش اولان قدرت عسکریه‌کزی وفطرةً متحلی بولندیغکز شجاعت وشهامتك، ملت کندی علیهنده دکل ، بلکه دشمنه قارشی سوق ایلیه‌جکی اردولرك سوق واداره‌سنده ووطنه قصد ایلیه‌جك اعدانك قهروتدمیرنده مصروف اولمسنه وحکومت حاضرهٔ مستبده‌نك ینه حکمدار حاضرك اداره‌سنده اولمق اوزره بر حکومت مشروطه وعادله‌یه تحویلندن یعنی ملت حق حریتنی استرداد ایلدکدن صکرا قوای عسکریه‌نك تنسیق واصلاحنی سرعسکرلك مقامنه اصعاد ایده‌جکی سزك کبی حمیتلی وجودلردن انتظار ایلمکده اولمسنه مبنی وجود قیمتداریکزك اضاعه‌سنه ملت قطعیاً راضی اولمزسه‌ده نه چاره که جریان احوال ذات آصفانه‌لریکزك شوموقع ومأموریتده بولنمامسنی ایجاب ایتدیرمکده اولمغله جمعیت مقدسه‌مز برمدت موقته ایچون کندیسنه عزیز بر مسافر اولمکزی استرحامه اجتسار ایلمش وبالطبع بونی نفس نازکتریکزده برذل عد بیورمیه‌جغکزدن امیدوار بولنمشدر. موقع ومحل اقامت دولتلری شان آصفانه‌لریکزه لایق برصورتده احضار وهر درلو اسباب استراحت دولتلری استکمال قلنمش اولمغله لطفاً وعنایةً قصبه کنارنده انتظار ایدن

بیك اوچیوز نفر قوتنده‌کی معیتکزه ذات عالیلریکزی التحاق ایتدیرمك اوزره دولتخانه‌لریکزه کلمش اولان سکز یوز مهماندارہ رفاقت بیورمکز استرحام اولنور. ملت بوکیجه آلدیغی ترتیباتی ذات داورانه‌لریکزه بروجه آتی عرضه لزوم کورور.

أو تحت محاصره‌یه آلندیغی کبی یکی منطقه قوماندانلغنده بولنان نقی پاشا ومرکز قوماندانیله کندیلرینه پك امنیت قلنه‌میان دیکر بعض ذوات دخی محافظه آلتنه النمشدر. قصبه ایچنده بولنان قوانك امرا وضابطان وافرادی حضور رب‌العالمینده تعرض مقدسه‌مز اغورنده فدای جانه عهد وپیمان ایلمش وقصبه اهالیسندن اوچ بیك کشی‌ده جمعیتك بر امریله حرکته مهیا بولنمشدر. ملت علیهنده بیکده براحتمال دائره‌سنده اوله‌رق اعطا بیورمغه [فرض‌محال اوله‌رق] موفق اوله‌بیله‌جککز. اوامره شوساعتده اطاعت ایلیه‌جك هیچ بر فرد قالمامش اولمقله برابر قوناغکزده‌کی تلغراف تللری دخی قطع اولنه‌رق اتصالات محو ایدلمشدر. جمعیت ذات عالیلرکزك بر قیلنه بیله کله‌جك خطادن پك متأسف اولور وکندیسنی مسئول عد ایدر. مع‌هذا یلدیزدن ذات دولتکزه ویرلمش اولان واسع صلاحیتلره ـ عالی وجدانکزدن مأمول اولمامقله برابر ـ بوراده‌میدان اجرا براقمغه‌وارضروم وقعهٔ مؤسفه‌سنه برنظیره وجوده‌کتیرمکه قطعیاً راضی اوله‌ماز. بناءً علیه ویرمش اولدیغی قرار قطعیسنی بهمه‌حال اجرا وتطبیقده معذور ومضطردر. امید ایده‌رز که دولتخانه‌کزده بولنان برقاچ سلاحی ملته، امت فدائیلرینه، اوتوز سنه‌در نالهٔ فغان ایچنده بولنان بوزواللی بیچاره قومه، حریتی اوغورنده اولومی کوزه آله‌رق ارتق سلاحه صارلمغی عزم ایتمش‌اولان ظلمدیده‌لره قارشی استعماله وجدان پاککز قائل اولماز. فدای جانی جانه منت بیلمکی اوکرنمش اولان مهمانداراریکزله برابر اقامتکاه سعادتلریکزی تشریفه رغبت بیورمکزی نیاز ایلرز. والسلام علی من‌التبع‌الهدی. ۹ تموز ۳۲٤ چهارشنبه

عثمانلی اتحاد وترقی جمعیتی
مناستر مرکزی

اشبو مکتوبی شایان حیرت بر سکونت و اعتدال دمله قرائته باشلایان مشار الیهی بوراجقده براقه‌لمده وقوعات ماضیه‌یه بر نظر دقت عطف ایده‌لم. حکومتك تاریخ عاجزیدن بومهم‌وقعه‌یه قدر کچیردیکی بحرانلری، طوتدیغی مسلکلری، جمعیتك معاملات عمومیه‌سنی کوزدن کچیره‌لم:

مناستر ولایتی والیسندن، اوچنجی اردومشیرندن، مفتش عمومیدن، شمسی پاشادن

امیدوار اولدیغی اقتداری ، فعالیتی کوره‌میان صدارت ، یلدیز صوك کونه قدر جمعیتی تعقیب ایتمکدن ، امحای وجودی ایچون ایجاد تدابیردن خالی قالمدی.

ایشته مابین ایله مناستر فوق‌العاده قوماندانی مشیر عثمان پاشا ، مفتش پاشا ، اوچنجی اردو مشیری ابراهیم پاشا آره‌سنده جریان ایدن مخابرات برقیه‌دن بعض مهم اقسامی و اوچنجی اردو مشیری ابراهیم پاشانك مناستر و رسنه منطقه قوماندانلرینه شفره‌لو تلغرافلرله یاغدیردیغی امرنامه‌لرك بعض پارچه‌لری عیناً پیشگاه انظار قارئینه عرض ایلیورز :

مناستر منطقه‌سی قوماندانلغنه

ج ۲۰ حزیران سنه ۳۲٤ . رسنه‌ده خائنان مرقومه طرفندن ایقاع ایدیلان دنائت واهانت شایان تأسف ونفرتدر . اوغور قدسیت موفور حضرت ظل‌اللهیده فدای حیات ایتمك صورتیله عرض خدمت ودین‌مبین اسلام وشرف وناموس متین عسکریمزك صیانتی و حقوق مقدسهٔ سلطنت سنیه و خلافت معظمهٔ اسلامیه‌نك هردرلو شوائبدن وقایه‌سی فریضهٔ عبودیت و حمیت ومقتضای دیانتدر . مسئله‌نك حائز اولدیغی اهمیت ونزاکتك برآن بیله نظردقت و حقیقتدن دور طوتلمه‌رق متجاسرین مفسدت و ملعنت پرورانه‌نك امحا وافنای وجود وخباثتلری خصوصنده ابراز کمال شدت وفعالیت اولنمسی صداقت ورؤیت والالرندن متمنادر . یارین ایکی ترنله دمیرحصار وویرتقوب استاسیونلرندن ایکی طابور مناستره تحریك ایدیله‌جکدر . شوقدرکه باش قوماندان اقدسمز شوکتمآب افندمز حضرتلرینه فرط عبودیتله و صداقتله مباهی اولان اردوی همایون هیئت امرا وضابطان وافراد شاهانه‌سنك بوکبی حادثات مشروعه‌ده هروقتدن زیاده ابراز حمیت واثبات مأثر صدق ومردانکی ودیانت پروری ایلیه‌جکلری بی‌اشتباهدر . دردست سوق بولنان طابورلرك ورودینه انتظار اولنمیه‌رق منطقه داخلنده بولنان قطعاتدن امکان دائره‌سنده قوای فعالیه تدارکنه وتدابیر سریعه وحکیمانه‌یه توسل اولنمسی و بویله برقاچ مفسدت وملعنت پیشه‌نك بتون سلاح ارقداشلریمزه شین آور اوله‌بیله‌جك حرکات باغیانه ودنائتکارانه‌لرینه سرعت و قدرت ممکنهٔ بشریه ایله خاتمه چکلمسنی صداقت ودیانت وعسکرلك نامنه توصیه ایدر واوراده بولنان میرلوا حاجی نظمی پاشانك بوقوهٔ تعقیبیه قومانداسنه مأموریتی مناسب کورولدیکندن جلبیله تبلیغ وصورت حالك تفهیم اولنمسیله برابر آثار فعلیه‌یه انتظار ایلرم افندم .

فی ۲۰ حزیران سنه ۳۲٤ — اوچنجی اردوی همایون مشیری ابراهیم

قرجوه اسلام چته‌سنك صورت قبولی

مقام سر عسکریدن فی ۲۱ حزیران سنه ۳۲٤ تاریخلی شفره حلی

مناستر منطقه قوماندانلغنه

ج . بعض اشخاص ایله برلکده چوق اسلحه وجبخانه وسائره‌یی آلوب صاوشان قول اغاسی نیازی افندی هانکی طابورك قول اغاسیسی اولوب نره‌لیدر . واحوال خصوصیه‌سی نصلدر وکیملرله اختلاط ایتمکده ایدی وبرده اسلحه وجبخانه و اشیای سائرهٔ مغصوبه مقداری نه‌در . وعسکردن وباشی بوزوقلردن بونلره التحاق ایدنلر قاچ کشی وکیملردر ونره‌لیدرلر ودردستلریچون اتخاذ اولنان تدابیردن نه نتیجه حاصل اولمشدر ؟ بورالرینك همان وعاجلاً ماکنه باشنده اشعاریله برابر بریاندن دخی سائر اقتضا ایدن تدابیرك اتخاذ و اجراسیله بهمه‌جال دردست ایدلمری و نتیجه‌دن دخی معلومات ویرلمسی مطلوبدر . ایجاب کیفیت اوچنجی اردوی همایون مشیریتنه تبلیغ قلنمشدر .

سرعسکر
رضا

مناستر منطقه‌سی قوماندانلغنه

فراری نیازی ملعوننك پرسپه‌یه یازدیغی وجواباً آلدیغی بعض شیفره‌لر الده ایدلمش اولدیغندن بونلرك بوراجه حلنه مدار اولمق اوزره منطقهٔ والالرندن مناطق خصوصیه ایله اولان شیفره مخابره مفتاحی صورتنك یارینکی پوسته ایله مسارعةً ومهوراً طرف ثناوری‌یه ارسالی لزومی بیلدیریلور.

فی ۲۱ حزیران سنه ۳۲٤

مشیر
ابراهیم

مناستر منطقه‌سی قوماندانلغنه

شمدی مشیر وکیلی نظیف پاشا حضرتلرندن آلنان شیفره‌لی تلغرافنامه‌ده لاحچه قره‌غولی قوماندانی اونباشینك رسنه‌یه هزیمتله واقع اولان افاده‌سنده قول‌اغاسینك دون ساعت اونبره‌قدر معیتی‌ایکی یوزقدراشخاص‌ایله لاحچه‌ده اوطوروب بعده اووه‌یه‌حرکت ایتدیکی ومقامات عالیه‌یه ورسنه قوماندانلغنه خطاباً وقول اغاسی امضا ومهریله بیوك برظرف درونده ناحیه مدیریتی نامنه برخیلی اوراقی رسنه‌یه کوندردیکی ومعیتنده‌صادق ویوسف نامنده ایکی‌ضابط وسکز نفر بولندیغنك اکلاشلدیغی بیلدیرلمش اولدیغنه‌وملازم‌صادق افندینك رسنه‌یه هزیمت ایتمش بولندیغنه نظراً نیازی خائننك ایندیکی بیلدیریلان‌اووه‌نك

مناستر اووه‌سی‌می یوقسه‌رسنه ایله پرسپه آره‌سنده‌کی اووه‌می اولدیغنك ملازم مومی‌الیهدن تحقیق وبوبابده کیجه‌کی تلغرافنامه ایله طرف والالرینه تبلیغ‌ایدیلان قوای کافیهٔ‌ممکنه‌نك سوق اولنوب اولنمدیغنك اشعاری وتدابیرده سرعت وفعالیت اظهاری توصیه و ترتیب ایدلدیکی اقشام بیلدیریلان ایکی طابورك بواقشام حرکتلری ایچون تدابیر لازمه‌یه توسل ایدلمش اولدیغندن واستحصال ایده‌بیله‌جکی قوتله فیلورینه جهتلرندن حرکات متقابله‌یه اشتراك ایتمسی خصوصی حدود یونانیه قوماندانلغنه‌ده یازلمش اولدیغندن ممکن اولان سعی وفداکارینك ابرازیله برآن اول مرقومك دهـا زیاده تزیید موجوده واظهار حسیاتنه میدان بوله‌میه‌رق سرعت دردست واستیصالی خصوصنه صرف مزید همت قلنمسی وبلافاصله احوالدن وتدابیر واجراآت واقعه‌دن ساعت بساعت واضح معلومات اعطاسی منتظر ومتمنادر .

فی ٢١ حزیران سنه ٣٢٤ — اوچنجی اردوی همایون مشیری
ابراهیم

مناستر منطقه‌سی قوماندانلغنه

محرم ومخصوص تحریرات

رسنه‌دن احمد نیازی لئیمی طرفندن پرسپه‌ده عثمان افندی نامنه یازیلان شیفره‌لرله بوکا مقابل ویریلان جوابلرك برر صورتی لفاً صوب والالرینه اسبال ایدلمش و بونلرك شفره حلنده ماهر اولنلر طرفندن صرف مساعی ایله حل ایدیله بیلمسی ممکن بولنمش اولدیغندن بونلرك اوراجه‌مکملاً تدقیقیله‌حلنه اعتناومحلوللرینك مسارعةً طرف‌ثناوری‌یه اسراسی بابنده ازاده افندیمکدر .

فی ٢١ حزیران سنه ٣٢٤ — یاوران حضرت شهریاریدن
اوچنجی اردوی همایون مشیری
ابراهیم

مناستر منطقه‌سی قوماندانلغنه

فراری قول اغاسی نیازی ایله ملازم عثمان وعونهٔ خونه‌دن برقسمنك دونکی کون ساعت بش راده‌لرنده رسنه‌یه ایکی ساعت مسافه‌ده واقع پوموچان قریه‌سی قربنده‌کی اورمانلقده بولندقلری پرسپه‌دن استخبار قلنان معلومات جمله‌سندن بولندیغندن ومذکور قریه‌نك برطرفی کول اولدیغندن جهات مختلفه‌دن قوشادلق صورتیله مفرزه‌لر سوقی وهرطرفدن تعقیبات اجراسیله خبیثان مرقومانك عونهٔ ملعنتکارانه‌لریله معاً محو وازالهٔ

وجودلرینه اعتنا قلنمسی وکول‌طرفندن فرارلرینه ویاپریستر طاغلرینه التجا وفرارلرینه قطعیاً میدان وامکان براقلمامسی رسنه‌ده نظمی پاشایه یازلمغله بالمخابره بری طرفلره فرارلرینه میدان ویرلمامسی باکمال اهمیت تبلیغ اولنور افندم.

فی ۲۲ حزیران سنه ۳۲٤ اوچنجی اردوی همایون مشیری ابراهیم ادهم

مناستر منطقه‌سی قوماندانلغنه

فراری نیازی ملعونی ایله عونه‌سنك نزدندن رسنه‌یه عودت‌ایدن‌ایکی نفرك‌ویردکلری معلوماتدن‌خزلهٔ مرقومه‌نك اوخری‌استفامتنه کیتدکلری اکلاشلدیغی رسنه قوماندانلغندن بیلدیرلمکله ادانی وخزلهٔ مرقومه‌نك تنکیلی ایچون اوخریدن ومواقع مجاوره‌دن دخی مقتضی مفرزه‌لرك ناموس وصداقتنه اعتماد اولنان ضابطان قومانداسیله سوق ایتدیرلمسی لزومی تبلیغ اولنور.

فی ۲۱ حزیران سنه ۳۲٤ اوچنجی اردوی همایون مشیری ابراهیم ادهم

مناستر منطقه‌سی قوماندانلغنه

رسنه وپرسپه‌ده ارتکاب ملعنتله فرار ایدن اشرایه التحاق ایتمش اینکن بعده عودت ایدن والیوم رسنه‌ده بولنان ملازم ثانی صادق افندیله افراد شاهانه‌نك شایان اعتماد برضابطه ترفیقاً واستحقاق علم وخبرلرینی یدلرینه اعطاءً وسریعاً دغدغه‌سزجه اوله‌رق سلانیکه اعزاملری ووقت حرکتلرینك انباسی اهمیتله تبلیغ اولنور.

فی ۲۳ حزیران سنه ۳۲٤ مشیر ابراهیم ادهم

مناستر منطقه‌سی قوماندانلغنه

اوحوالیده توره‌ین ارباب اسائتك، نیازی لئیمی وعونه‌سی کبی اشرای ملعنتك قهر وتدمیری واورالرك بومثللو فکر فساد سالکارینك لوث وجودندن تطهیری خصوصنه باارادهٔ سنیهٔ جناب خلافتپناهیٔ اقدس واعظمی مترووپچه فرقه‌سی قوماندانی برنجی فریق شمسی پاشا حضرتلری مأمور بیورلمش ومشارالیه اوچ طابورله وترن مخصوصله‌سلانیکه مواصلت ومناستره متوجهاً حرکت‌ایتمشدر. اورایه مواصلتنده حقلرنده مراسم‌تعظیمیه اجراسی‌وهردرلو تسهیلات ومعاونات ابرازی ووقوع بوله‌جق‌اشعاراتنك بلا افاتهٔ وقت ترویجی والحاصل حصول موفقیت امرنده هردرلو مساعینك متحداً

بلغار چته‌لرینك شهره صورت دخولی

صرفیله خذلهٔ معلومه‌نك رفع‌وازالهٔ وجودیه واردوی همایون جناب پادشاهینك مجسم صداقت برقوهٔ سطوتمون اولدیغنك آثار فعلیه‌سیله اثباتنه باکمال فعالیت صرف مقدرت قلنمسی رویت وصداقت والالرندن منتظردر.

فی ٢٣ حزیران سنه ٣٢٤ مشیر
ابراهیم

مناستر منطقه‌سی قوماندانلغنه

ج ٢٤ حزیران سنه ٣٢٤ . شمسی پاشانك بویله تعرضه هدف اولمسی نه‌درجه‌لرده بادیٔ تأثر اولدیسه متجاسرینك دردست وتدمیر و تشخیص اولنه‌مامسیده عین مرتبه‌ده موجب تأسف اولدی . مشارالیه رسنه‌یه کیتمك اوزره‌می عربه‌یه بینیوردی . شخص معروض باشی بوزوقمی یوقسه عسکرمی‌ایدی ؟ الده ایدلدیمی ؟ تعقیبات دوام ایدییورمی؟ نه‌تدبیر یاپیلدی ؟ قاتل مرقومك دردستی خصوصنده‌کی لزوم واهمیت مستغنیٔ ایضاح برکیفیتدر . بوبابده هرنه‌یاپلمق لازمسه یاپیله‌رق بوخائنك طوتلمسی وبویوزدن دیکرکونه احوال نامرضیه حدوثنه وشرف وناموس عسکریه‌نك خللدن وقایه‌سنه وانضباط محلیه‌یه صوك درجه‌لرده اعتنا ودقت اولنمسی واوخری‌ورسنه طرفلرینه قوای کافیه یتشدیریله‌رك نیازی وعونه‌سی ملعونلرینك تدمیرلرینه وتوسیع ملعنتلرینك منعنه صرف مقدرت قلنمسی وپیدرپی معلومات موضحه ویرلمسی ومترووبچه مرتباتندن کیرویه قالان ایکی بلوك بوکونکی پوسته تره‌نیله بورادن حرکت ایتمش اولدیغندن مواصلتنده لزوم کوریله‌جك وجهله استخدام وامن وآسایشك ادامه‌سنه اهتمام ایدلمسی رویت وصداقت مسامه‌لرندن مطلوب ومنتظردر.

فی ٢٤ حزیران سنه ٣١٤ اوچنجی اردوی همایون مشیری
ابراهیم

رسنه‌ده میرلوا نظمی پاشایه (شیفره)

شعار صداقت وعبودیته منافی احوال ارتکاب ایتمکده اولان برقاچ اراذل واسافله قارشو اتخاذ تدابیرده تردد واظهار عجز ایتمك ولی‌نعمت بیمنت اعظممز پادشاهمز افندمز حضرتلرینه اولان عبودیت وصداقت راسخه ومملوکانه‌مزه وعسکرلك شرف وقدسیتنه قطعیاً مغایر واوچ بش ادانینك حرکات ناهمواره‌لرینه‌سوء تأثیری واتخاذ تدابیروحرکاتك ترددینی استلزام ایده‌جکدر. حائز اهمیت اوله‌میه‌جغندن مقتضای صداقت وعبودیت اولدیغی جهتله بلافتور وظیفهٔ متحتمه وموکوله‌نك ایفاسنه وعسکرلك شرف حیثیتیله متناسب ابراز

متانت ایله بوکبی اشخاص رذیله وملعونه‌نك بهمه‌حال دردستلرینه مسارعت ایدیله‌رك رضای قدسیت احتوای حضرت خلافتپناهی‌یه مغایر اوفاجق برحال بیله وقوع بولمامسنه ضوك درجه‌ده اعتنا ایدلمسی دون تبایغ اولندیغی کبی مقام عالیٔ سرعسکریدن جواباً مورود شیفره‌لی تلغرافنامه‌ده اراده وازبار بیورلمقله تکرار باکمال مکانت استیصال وتدمیر ارباب ملعنت وتأمین آسایش وامنیت خصوصنه صرف مقدرت قلنمسی توصیه واخطار اولنور.

فی ۲٦ حزیران سنه ۳۲٤ سلانیکدن... مشیر
ابراهیم.

سلانیکده مشیریت جلیله‌یه

فی ۲٥ حزیران سنه ۳۲٤ (شفره)

امرا وضابطاندن بعضلرینك شوآره‌لق شیرازهٔ مطاوعتدن انحراف ایله فراراً چته‌یه التحاقلری ودونکی وقعهٔ فجیعه‌نك حصولی بوراجه فوق‌العاده سوء تأثیری موجب اوله‌رق دها ألیم برمسئله‌نك حدوثی قویاً محسوس ایدوکندن شمدیلك برتدبیر احتیاطی اولمق‌اوزره نافذ الکلام ذوات عالیدن مرکب برهیئت ناصحه‌نك هرحالده سریعاً اعزامی وبوخصوصده ممکن اوله‌مدیغی تقدیرده رسنه‌ده بولونان میرلوا حاجی نظمی پاشا طرفندن شمدی آلنان تلغرافنامه‌ده بیان ایدلدیکی وجهله بوراجه جمله‌مز عجزمزی اعترافه مجبوریت قطعیه الویردیکی معروضدر فرمان.

مناستر منطقه قوماندانی
میرلوا
عثمان هدایت

مناسترده منطقه قوماندانلغنه

فی ۲٤ حزیران سنه ۳۲٤ (شفره)

شعار صداقت وعبودیته منافی احوال ارتکاب ایتمکده اولان برقاچ اراذل واسافله قارشو اتخاذ تدابیرده ترددو اظهار عجز ایتمك ولی النعمت بیمنتمز پادشاهمز افندمز حضرتلرینه عبودیت وصداقت راسخه ومملوکانه‌مزه وعسکرلك شرف قدسیتنه قطعیاً مغایر واوچ بش‌ادانینك حرکات ناهموارلرینه سوءتأثیری اتخاذ تدابیر وحرکاتده ترددی استلزام ایده‌جك درجه‌ده حائز اهمیت اوله‌میه‌جغندن و مقتضای صداقت و عبودیتدن اولدیغی جهتله وظیفهٔ متحتمه وموکوله‌نك ایفاسنه و عسکرلك شرف وحیثیتیله متناسب ابرازمتانت ایله بوکبی اشخاص رذیله وملعونه‌نك بهمه‌حال دردستلرینه مسارعت ایدیله‌رك

رضای قدسیت احتوای حضرت خلافتپناهیه مغایر اوفاجق بر حالك بیله وقوع بولمامسنه صوك درجه‌ده اعتنا ایدلمسی ودون تبلیغ اولندیغی کبی بوکره مقام عالیٔ سرعسکریدن جواباً مورود شفره‌لی تلغرافنامه‌ده اراده وازبار بیورلمغله تکرار باکمال متانت تدمیر ارباب مفسدت وتأمین آسایش وامنیت خصوصنه صرف مقدرت قلنمسی توصیه واخطار اولنور.

مشیر
ابراهیم

مناستر منطقه‌سی قوماندانلغنه

ج. آلنان برقاچ تلغرافنامه کزده رفعت بك ایله مشترك امضا وضع اولندیغی نظر استغرابله کورولدی. ذات والالری منطقه قوماندانی اولدیغکزدن دیکرینك وظیفه کزه اشتراکی جائز اوله‌مز. رفعت بك با ارادهٔ سنیهٔ حضرت خلافتپناهی رسنه‌یه مأمور ایدلدیکندن بروجه تبلیغات مومی الیهك سریعاً محل مأموریتنه اعزامیله انباسی توصیه اولنور.

فی ۲۵ حزیران سنه ۳۲٤ مشیر
ابراهیم

مناستر منطقه‌سی قوماندانلغنه

چیرچیس ملعوننك ارکری حوالیسنده اجرای ملعنتله همپای ملعنتنی تکثیر ایتمکده اولدیغی وبونك تأدیبی ایچون تخصیص ایدیلن اوچنجی آوجی طابورینك ورودینه شدتله انتظار اولندیغی یانیه والی وقوماندانلغی طرفندن مورود تلغرافنامه‌ده بیلدیرلمکده‌در. خبیث مرقومك دردستی امرنده بدایةً آوجی طابوری تخصیص ایدیلوب رسنه‌ده اکمال موجود ایتدکدن صکره یوله چیقاریله‌جغی مقرر ایدیسه‌ده حادثات اخیره‌یه مبنی بونك رسنه جوارنده قالدیغی معلومدر. انجق اخیراً سیروز ومتروویچه‌دن اورایه بش طابورك دخی نیازی شریرینك دردستنه تخصیص اولنمسی آرتق مذکور آوجی طابورینك اوراده دوام استخدامنه لزوم ومحل براقامشدر. بوجهتله طاغلدیغی محللرك اخیراً التحاق ایدن طابورلر طرفندن بالاشغال بروجه تبلیغات اوچنجی آوجی طابورینك اکمال نقصانیله تخصیص وترتیب ایدلدیکی محله همان سوقی وطابورك قاچ موجودله ونه وقت حرکت ایتدیرلدیکنك سریعاً اشعاری اهمیتله منتظردر.

فی ۲٦ حزیران سنه ۳۲٤ اوچنجی اردوی همایون مشیری
ابراهیم

بلغار چته‌لرینك رسم قبولی

مناستر منطقه‌سی قوماندانلغنه

ج. ۲٦ حزیران سنه ۳۲٤ دبره‌نك مسیح بك قره‌غولندن فرار ایتدیکی بیلدیریلن خائنك خذلهٔ ملعونه‌یه التحاقنه میدان بوله‌مقسزین دردستی خصوصنه صرف مقدرت اولنمسی توصیه اولنور.

فی ۲۷ حزیران سنه ۳۲٤ مشیر
ابراهیم

مفتش عمومی حسین حلمی پاشا حضرتلرینه

روم ایلینك مناستر جهتنده اهالی و عسکردن بعضلری طرفندن برطاقم احواله جرأت اولندیغی حقنده عرض اولنان خبرلر اوزرینه تفتیش عسکری قومیسیون‌عالیسی اعضاسندن مشیر عثمان فوزی پاشا حضرتلری مناستر جهتنه فوق‌العاده قوماندانلق عنوانیله وبو احوالك اصلاحی وظیفه‌سیله مأمور بیورلمشدر . سلانیکه مواصلت‌اولندقده مفتش حسین حلمی واوچنجی اردوی همایون مشیری ابراهیم پاشالر حضراتیله ملاقات وبرلکده اجرای مذاکرات اوله‌رق نه یاپلمق لازم کله‌جکنه دائر قرار ویرلدکدن صکره جهت ملکیه‌یه تعلق ایدن‌شیلرده مفتش پاشا حضرتلری واردوی همایونه عائد بولنانلر حقنده اردوی همایون مشیری پاشا حضرتلری طرفندن اقتضای حال ایفا اولنمق اوزره تدابیر لازمهٔ مانعه ومؤثره اجرا قلنه‌جق وشفره ایله عرض کیفیت اولنه‌جقدر . برمفسد بتون براردویی افسادایدر سوزی اوته‌دنبرو معلوم بر ضرب مثل حکمنده‌اولمسنه وشمدی پاشا کبی تجربه‌لی وناموسلی وغایت صادق برذات حقنده سوء قصده جرأت‌ایدن جانینك عبرةً واحکام شرع وقانونی محافظةً حقنده قصاص معامله‌سنك اجراسی ضمننده هرنه درلو تدابیره لزوم کورینورسه اتخاذ ایله الده ایدلمسی الزم ایدوکندن وشاید جانیٔ مرقوم بولنمز والده ایدلمز ایسه اشبو وظیفه ایله مکلف اولان مأمورینك نفوذی مختل وبویولده موفقیتسزلکك نتیجه‌سنده اوکی اشخاص لئیمه‌نك جرأتی متزایداوله‌جغنه نظراً اکا کوره بذل مساعیٔ جدیه اوله‌رق مرقوم وعونه‌سی بهمه‌حال دردست اولنه‌جقدر . روم ایلینده حاکمیت دولت علیه‌نك بقاسی ایچون عسکرك انتظام واطاعت تحتنده بولنمسی درکار واساساً اهالی ایچنده وقوعوله‌جق براویغونسزلغك اوکی النمق اتجق قوهٔ عسکریه ایله ممکن اوله‌جغندن هرشیدن اول عسکر ایچنده اویله مخالف قانون وصداقت واطاعت بر حال وار ایسه انك اصلاحنه مسارعت ایدلمك فرض عین حکمنده ایدوکی آشکاردر . جد امجد حضرت پادشاهی جنتمکان سلطان محمود خان حضرتلرینك زمان سلطنتلرنده

نه قدر فدا كارلقلر اختياريله قوانين ونظامات عسكريه‌نك وضع وتأسيس وبو صورتله اسايشك تأمين ايدلديكى معلوم اولوب اجانب جانبندن اوته‌دنبرو عسكرك تعقيباتده‌يرارلق كوسترمديكى واو حواليده امنيت وآسايشك مفقود برحالده بولنديغى مقام شكايتده سرد وبيان ايدلمكده ايكن شمدى بوكبى احوالك وقوعى مدعيات كاذبهٔ خارجيه‌نى تصوير ايله يكيدن بر طاقم شكايات وبياناته قپو آچه‌جغندن بشقه دولتلرك روم ايليده عسكر يرينه ژاندارمه قونلمسى يولنده بر تكليف درميانى تصور ايتدكلرى ايشيدلمكده ودفع وردى چاره‌سى دوشونلمكده بولنديغى شو صره‌ده دولتى نصل بر موقع مشكله القا ايده‌جكى محتاج بيان دكلدر . ذاتاً اجانب بتون دنياده اسلام اره‌سنه تفرقه دوشورمكده اولدقلرى كبى اورالرده‌ده بو صورتله ايقاع تفرقه‌يه قالقشمش اولوب بونكله معاذاه تعالى اورالرجه مقصد اشغالك تأمينى جهتنه كيده‌جكلرى وبلغارلرك‌ده ادرنه‌يه ودها ايلرويه طوغرى حركت ايچون استفاديه شتابان اوله‌جقلرى دركاردر . يوقاروده بيان اولنديغى اوزره عسكر ايچنده اك اهميتسز برشيئك ظهورى پك بيوك كوريله‌جكندن وولى نعمت بيمتمز شوكتلو پادشاهمز افندمز حضرتلرينك طرف اشرف ملوكانه‌لرندن بيان بيوريلان اشبو وصايای حكمت احتواى ملوكانه‌نك حسن تلقى ايديله‌رك اكا كوره فعاليت ويرارلق و فدا كارلق كوسترلمسى جناب حقى و پيغمبر ذيشانى راضى و خشنود ايده‌جكندن مشارالیه عثمان فوزى پاشانك ديانت وصداقت وحميتى ايجابنجه بوبابده حسن خدمت عرض وابراز ايلمرى منتظر عالى ومقتضاى امروفرمان همايون جناب خلافتپناهيدر.

٢٦ حزيران سنه ٣٢٤ سركاتب شهرياری

تحسين

باش كتابت جليله‌يه

٢٧ حزيران سنه ٣٢٤ (شفره)

ج ٢٦ حزيران سنه ٣٢٤ برمنطوق امروفرمان حضرت خلافتپناهى مذاكره‌يه مسارعت وايشك هرجهتى عريض وعميق تأمل وتدقيق اولنه‌رق شمسى پاشا مرحومك قاتلنى ظاهره اخراج ايله دردست ايچون مناسترده جهت عسكريه وحكومت محليه‌جه ذاتاً بردوام اولان تحقيقات وتحرياتك برقاتدها تسريع وتشديدينه مشير عثمان پاشا حضرتلرى طرفندن دخى صرف مساعى ايدلمسى وفرارى نيازى ايله عونه‌سندن صكره كرك مناستر وكرك سلانيك منطقه‌لرنده غيبوبت واختفا ايدن وفقط هنوز جمعيت اشرايه التحاق ايله فعلاً شقاوته جرأت ايتدكلرى اكلاشلميان ضابطانك بولندقلرى محللرك تحقيقيله اشبو

حرکتلری خوف واحترازدن ویا حسب البشریه اغفالاته فریفته اولمقدن منبعث اوله‌جغی وولی‌نعمت بمنتمز افندمز حضرتلرینك اردوی همایون ملوکانه‌لری حقنده اعتمادوتوجهات جهاندرجات شاهانه‌لری متعالی بولندیغی جهتله بلاخوف واحتراز عودت ووظائف مقدسهٔ عسکریه‌لرینی کماکان ایفایه مسارعتله ابراز صداقت ایلملری خصوصلرینك مشیر مشارالیه حضرتلری جانبندن کندیلرینه تبلیغ وتأمین وبرنجی فریق شکری پاشا حضرتلری معرفتیله ایفا قلنمقده اولان نصایح وتفهیماتك دخی اقتضا ایدنلره تجدید وتأکید اولنمسی ونیازی ایله عونه‌سنك قوت ووسائط حاضره ایله بحسب الامکان تعقیبلرینه وتحدید شر وتقلیل جمعیتلرینه چالیشلمسی واناطولیدن مرتب قوتدن اول باول ورود ایده‌جك طابورلرك مناسره‌سوقیله استکمال وسائط ایدلدکدن صکره‌ده فراری ضابطاندن اهالیدن تمرد ویغما وشقاوتده اصرار ایده‌جکلر اولورسه علیهلرینه جهات عدیده‌دن تشدید تعقیبات ایدلمسی وضابطان آره‌سنده جمعیت فسادیه‌یه داخل ومتمایل اولدقلری واهالیٔ قرایی تضییق وتهدید ایله فساده تشویق ایتدکلری مسموع ومتواتر اولان طابورلرك الیوم بولندقلری محللردن تبدیللرینه اردوی همایونجه تشبث ایدلمش ایسه‌ده بونکله تماماً تأمین مقصد قابل اوله‌میه‌جغندن اناطولی ردیفلرینك وصولی اوزرینه حصولی طبیعی اولان نتایج حسنه‌یی متعاقب مذکور طابورلرك تعقیب اشیا وسیله‌سیله شمدیکی منطقه‌لرندن قالدیریله‌رق مناطق سائره‌یه نقل واقامه اولنملری وشمدی‌یه قدر بولندقلری یرلرده یکدیکریله اکلاشیلوب ضال ومضل اولان افراد اهالی وضابطانك شوصورتله بری برلرندن تفریقی ایله بعدما تماسده بولنملرینه میدان براغلمامسی وامر ترفیعدن آز چوق وقوعی بالطبع منکر اولمیان تأخر وعدم اعتادن ضابطان آره‌سنده یأس وانکساره دوچار اولانلر بولندیغی جملهٔ مرویات ومحسوساتدن وبومثللو مغدورینك سایهٔ معدلتوایهٔ جناب پادشاهیده ترفیعلریله منحلاته یرلشدیرلملری اردوی همایونك هیئات عمومیه‌سی ایچنده خشنودیٔ کلی وتأثیرات حسنه‌یی موجب اوله‌جغی بدیهیاتدن بولنمغله بونك‌ده برآن اول ایجابنه باقلمسی واس تدبیر وحکمت اناطولی قوای ردیفه‌سنك سرعت ممکنه ایله وصولی اولدیغندن مرتب طابورلرك تسریع سوقی خصوصنك عتبهٔ علیای ملوکانه‌دن استرحام ایدلمسی تذکر اولندیغی ومشارالیه عثمان پاشا حضرتلرینك منوال معروض دائره‌سنده تشبثاتده بولنمق اوزره بمنهٔ تعالی پازار کونی عزیمت ایده‌جکی معروضدر فرمان.

عثمان ابراهیم حسین حلمی

روم چته‌لری وماقری قپودانك صورت قبولی

مناسترده منطقه قوماندانی عثمان هدایت پاشایه

فی ٢٨ حزیران سنه ٣٢٤ (شفره)

احوال حاضرهٔ مفسدتك امحاسی وارباب فکر مفسدت وشقاوتك استیصال وتدمیری وظیفهٔ مخصوصه‌سیله تفتیش عسکری قومیسیون عالیسی اعضاسندن مشیر عثمان فوزی پاشا حضرتلری مناستر جهتی فوق‌العاده قوماندانلغی عنوانیله مأمور بیورلمش ویارینکی ترنله سلانیکدن مناستره حرکتی مصمم بولونمشدر. دوام‌مأموریتی مدتجه بالطبع مشارالیه حضرتلرینك امری آلتنده بولنه‌جغکزدن هردرلو ابراز معاونت وآثار رویت ایتمه‌کز لازمدر. شایان دقت بولنان زیرده‌کی وصایایه نظردقتکزی جلب ایدرم. منطقه مرکزی اولان مناستر مرکزنده وبالجمله منطقه مواقعنده تدابیر انضباطیه وتقیدات لازمه‌ده بولنمدیغکز احوال حاضره آثار فعلیه‌سی وشمسی پاشا وقعهٔ مؤسفه‌سی ایله غیرقابل انکار بردرجه‌ده اکلاشلمشدر. معاذاه تعالی مشارالیه حقنده‌ده بوصورتله برتعرضه میدان ویره‌جك قیدسزلق واحتیاطسزلق کوستررسه‌کز تولد ایده‌جك مسئولیتك درجه‌سی پك عظیم ونتیجه اعتباریله حقکزده پك وخیم اولور. بوجهتله هردرلو تدابیرك اتخاذی ومراسم احترامیه واستقبالیه اجراسی ایله کرك استاسیونده وکرك یوللرده واقامتکاه اتخاذ ایده‌جکلری دائرهٔ عسکریه‌ده ترتیبات ترصدیه وتقیدیه‌نك صوك‌درجه‌دقت وبصیرتله ترتیبی اهمیت مخصوصه‌سیله توصیه وتبلیغ اولنور. برده اورایه عزیمتلری ومواصلتلری هنکامنه قدر اشاعه اولنمیه‌رق استقبال ایچون کوندریله‌جك عسکرك آخر برسببله کوندرلدیکنك اعلانی مثللو احتیاطکارلق کوسترلمسی والحاصل هرصورتله بصیرت‌اوزره بولنلمسی تکرار خاصةً توصیه وازبار قلنور.

مشیر
ابراهیم

سلانیکده مشیریت جلیله‌یه

فی ٢٨ حزیران (شفره وغایت مستعجلدر)

ج فی ٢٨ حزیران امرنامهٔ سامیٔ دولتلری سراپا مطالعهٔ عاجزی اولدی. واحکام منیفه‌سی دائره‌سنده تیقظ واحتیاطله حرکت اولنه‌جغی واولنمقده اولدیغنك عرض واشعارینی زائد کوریرم. مرحوم شمسی پاشا کندی امرلری دائره‌سنده ترتیبات اتخاذ ایدیله‌رك کندیلرینك ترتیبکرده‌سی اولان محافظلری آره‌سنده شهیدایدلدیکی کبی عاجزلری‌ده اصلا حیاتمی صیانت ایتیوب الك تهلکه‌لی محلده ومشارالیهك یاننده بولنمش اولدیغم بتون

ادله‌سیله ثابتدر. مشیر پاشا حضرتلرینك بوكون تشریف بیوره‌جقلری حقنده شمدی‌یه قدر برامر وتبلیغ دولتلری وقوع بولمیوب بوكیجه مناستر والیسی پاشا حضرتلرندن بیلدیرلمسی اوزرینه نه وقت كله‌جكلری معلوم اولمدیغندن همان ترتیبات اجراسی مركز قوماندانلغنه بیلدیرلمشدر . مشیر مشارالیهك قوماندانلق ایله مناستره تشریف بیوره‌جقلری بر قاچ كوندن بری بوراده سویلنمكده‌در . بناءً علیه هرشیئی عنعنه‌سیله وحقیقت دائره‌سنده معلومات صحیحه وتامه آلمقده وهرطرفده شعبه‌سی اولدیغی شمدی‌یه قدر هرطرفده وقوعه كتیردكلری وقوعاتله ثابت اولان جمعیت نظرنده مشارالیهك مأموریتی بشقه‌صورتله تأویل ایتمك قابل اولمدیغی ذات دولتلرنجه‌ده مسلم بولنه‌جغی طبیعیدر .

مشارالیهك حیات مقدسلرینك محافظه‌سی تحت الزمیتده اولدیغی تصدیق وایجابنك هروجهله ایفاسنه توسل قلنه‌جغی برامر طبیعی اولمغله برابر ارتق نیك وبدی تفریق ایدلمیان امرا وضابطان وافراد اهالی آره‌سنده مشارالیهك حیاتنك محافظه‌سنی چاكرلرینه قطعیاً تحمیل ایتمك موافق اوله‌میه‌جغی مسلم انام اولان دور اندیش ودقیقه بین انظار دولتلرینه عرضه جرأت وبو مسئولیتی قطعیاً قبول ایتمیه‌جكمی و اغور شاهانه‌ده فدای جان ایله افتخار ایتمكله برابر چاكرلری‌ده عین تهلكه‌یه معروض بولندیغمی وبوكوندن اعتباراً بوبار ثقیل آلتندن چاكرلرینك عفو بیورلمق صورتیله چراغ بیورلمسنی خاصةً عرض واسترحام ایلرم .

مناستر منطقه قوماندانی میرلوا
عثمان هدایت

مناستر منطقه قوماندانلغنه

ج ٢٦ حزیران سنه ٣٢٤ مناستر خرستیان اهالیسنك بیان اولنان احوالی ایكی سببه محمول اولمق لازم كلوب بری نیازینك حركات واقعه‌سی اوزرینه خانه‌لرینه تعرض اولنمق قورقوسی ودیكری بلغارستانك فكر تجاوز پرورده ایلكده بولندیغی شایعه‌سی اوله‌بیله جكندن واهالینك بوصورتله هیجانك وخوف وهراسه دوچار اولملری خارجاً انواع تعرض ومضراته بادی اوله‌جق بودرلو شایعات وهیجانك ازاله‌سی ایله سكونك محافظه ومنع اراجیفه اعتنا اولنمسی شمدی مابین همایون جناب ملوكانه باش كتابت جلیله‌سندن شرفورود تلغرافنامه‌ده اراده وازبار بیورلمغله حكم امر وفرمان همایون حضرت خلافتپناهینك انفاذ ونتیجه‌سنك مسارعةً اشعاری توصیه اولنور.

فی ٢٨ حزیران سنه ٣٢٤

مشیر
ابراهیم

مناستر منطقه قوماندانلغنه

فراری نیازی ایله همپای مفسدتلری حقلرنده تعقیبات وتضییقات شدیده اجراسیله آثار مفسدتك اورته‌دن رفعی وکندولرینك دردست وتنکیلی بغایت مطلوب وملتزم عالی بولنمغله فراریٔ مرقوم ایله عونه‌سنك تدمیر واستیصاللری امرنده نه یاپلدیغنك وشمدی کندولرینك نره‌ده بولندقلرینك مسارعةً انباسی غیرتکزدن منتظردر.

فی ٢٩ حزیران سنه ٣٢٤

مشیر
ابراهیم

مناستر منطقه‌سی قوماندانلغنه

فی ٢٩ حزیران سنه ٣٢٤ (شیفره) محلولی:

مناسترده‌کی جمعیت فسادیه‌نك حبسخانه‌ده بولنان محکومینی صورت عمومیه‌ده فرار ایتدیرمك تشبثنده بولندیغی بر منبع اجنبیدن افاده اولنمش وبونلرك درجهٔ صحتی مجهول ایسه‌ده حال فرارده بولنان محکومین ایله ارباب جرم وجنایتدن بعض اشرانك قول‌اغاسی نیازی ایله عونه‌سنه التحاق ایتدکلری مخابرات جاریه‌دن مستبان اولدیغنه نظراً بویله بر تشبثه دائر اولان شایعه قریب‌الاحتمال عد اولنه‌رق آکاکوره اتخاذ تدابیر اولنمسی موافق مصلحت واحتیاط کورولمش وایجابنك ایفاسی مناستر ولایت علیه‌سنه تبلیغ ایدلمش اولمغله جهت عسکریه‌جه‌ده ولایتله متحداً اتخاذ تدابیره مسارعت اولنمسی بوکره مفتشلك مأموریت جلیله‌سندن مورود تذکره‌ده بیلدیرلمکله اول وجهله اتخاذ تدابیره دقت وصرف ماحصل غیرت اولنمسی توصیه اولنور.

مشیر
ابراهیم

مناستر منطقه‌سی قوماندانلغنه

بعض بدطینت وکافر نعمت اشرانك برر صورتله دبویلردن اسلحه وجبخانه آله‌رق فرار ایتدکلری وقایعله ثابت اولمسنه مبنی عمومیتله اسلحه وجبخانه‌موضوع اولان دبوی وقوغوشلرك بوکبی سرقتلردن وتعرضات متصوره‌دن مصون بولندیرلمسی وجیّه‌دن ایدوکی واردونك روحی اولان اسلحه ومهماتنك حسن محافظه‌سنه اعتنای مخصوصده بولنلمدیغی تقدیرده بوخصوصده‌کی مسئولیت شدیده‌نك قوماندانلردن اعتباراً اشاغی رتبه‌ده بولنانلره قدر شمولی پك آشکار اولدیغی تبلیغ اولنور.

فی ١ تموز سنه ٣٢٤

مشیر
ابراهیم

صرب چته‌سنك صورت قبولی

مناستر منطقه قوماندانلغنه

ج ٥ تموز سنه ٣٢٤ اشقیانك تعقیباتنه هر طرفدن کمال شدت واعتنا ایله دوام اولنه‌رق بهمه‌حال ازالهٔ وجودلری وماوزر تفنکلرینك استردادی اسبابنك استکمالی واستحصال اولنه‌جق نتایج موفقیتکارانه‌نك انباسی اهمیتله توصیه اولنور .

فی ٧ تموز سنه ٣٢٤ مشیر
ابراهیم

مناستر منطقه‌سی قوماندانلغنه

تلسز عن سلانیك‌مشیر قوناغی .

امرا وضابطانك ایفای وظائف صداقتمندانه‌یه صوك درجه‌ده اعتنا ایتملری وارباب فسادك اغفالات وتسویلاتنه قاپیله‌رق طریق مستقیم صداقتدن انحراف ایتمش ویاخود خوفه بناءً صاووشمش اولانلر وار ایسه ولی‌نعمتمز بی‌منتمز خلافتپناه اقدس وباش قوماندان اعظم افندمز حضرتلرینك علو مرحمت واشفاق سنیهٔ ملوکانه‌لری درکار بولندیغندن بورالرینك بیانیله تسویلاته فریفته اولانلرك مراحم واشفاق سنیهٔ ملوکانه‌دن استفاده‌یه شتابان اولملری وهر حالده خوف وتحاشی‌یه محل اولمدیغنك جمله‌یه تفهیمی وشاید برکونه اویغونسزلغه متجاسر اولانلر بولنور ایسه درحال دردستلریله قوانین سنیهٔ حضرت ملوکانه‌یه توفیقاً مجازات لازمه‌لری اجرا اولنمق اوزره دیوان حربلره بودیع ایدلملری خصوصنه قومیسیون عسکریجه لدی‌العرض موجبنجه ارادهٔ سنیهٔ جناب خلافتپناهی شرف‌متعلق بیوراش اولدیغندن برمنطوق امروفرمان همایون‌جناب ظل‌اللهی مقتضاسنك ایفاسی شرف مورود تلغرافنامهٔ سپهداریده تبشیر وامروتبلیغ بیورلدیغی تعمیماً تبلیغ وبیان وهرحال وکارده رضای میامن ارتضای جناب خلافتپناهیٔ اقدسینك رهبر حرکات اتخاذیله ایفای فریضهٔ صداقت وعبودیته صرف مجهود تام ایدلمسی لزومی کمال اهمیتله توصیه اولنور .

فی ٣ تموز سنه ٣٢٤ اوچنجی اردوی همایون مشیری
ابراهیم

مناستر منطقه‌سی قوماندانلغنه

تلغراف عن سلانیك

شمسی پاشا مرحومك قوماندا‌سنده اوله‌رق رسنه‌یه حرکت ایتمش طابورلرك

قوماندانی درعهده ایلك اوزره متروبچه فرقه‌سی مرکز قوماندانی اولوب بوکره رتبه‌سی میرآلایلغه ترفیع بیورلمش اولان رفعت بکك همان حرکت ایتدیرلمسی ارادهٔ سنیهٔ جناب پادشاهی مقتضای منیفندن اولدیغی شمدی مابین همایون ملوکانه باشکتابت جلیله‌سندن امر واشعار بیورلمش اولمغله منطوق عالیسنه توفیق حرکت اولنمسی تبلیغ اولنور .

فی ۲٤ حزیران سنه ۳۲٤

اوچنجی اردوی همایون مشیری

ابراهیم

حکومت مستبده هیچ بر وقتده قطع امید ایتمامش . حریتی ایچون وارینی یوغنی فدا ایدن ملتك ایاقلنمسنه قارشی شمسی پاشادن صکرا اناطولیدن کوندره‌جکی عسکرله، عثمان پاشا ایله ، مفتش پاشا ایله ، ابراهیم پاشا ایله سیلابهٔ اختلاله قارشو طوره‌بیله جکنی ظن ایتمش ایدی . حالبوکه شمسی پاشایه اعزامی وعد اولنان اناطولی فرقه‌سنك سلانیکه و اورادن مناستره سوق اولنان طابورلری جمعیتك مقاصد علویه‌سنی تقدیرده تأخر ایتمدیلر . سلاحلریله جمعیته ، ملته عرض معاونت ایلدیلر . ویالکز خائنلره قارشو استعمال سلاح ایده‌بیله‌جکلرینی وحدانیت ربانیه اوزرینه قسم ایده‌رك حکومتك اوامر خائنانه‌سنه قارشو اعلان عصیان ایتمکله جمعیتی تأمین ، یلدیزی تهدید ایلدیلر . چته‌لرك تعقیب و تنکیلنه مسارعت اولنمسی امرینه قارشی یلدیزك یکانه امیدی اولان اناطولی ردیفلرینك شو جواب تبلیغی ارتق اوغراشمق امکانسزلغنی یلدیزه اکلاتمش ، مناستر والیسی کبی جداً حمیت و رویت صاحبی اولان اکابر حکومت مقصد جمعیتی حسن قبول و تلقی ایله ملته لایق اولدیغی حریتی بخش ایتمکه چالشمش ، جمعیتدن ، ولایتدن کشیده اولنان تلغرافلر نحس طالع ملتك یلدیزینی شهابلر مثالی قوواله‌یه‌رق بو سایه‌ده جبراً اعلان ایدیلان حریت حکومت مستبده طرفندنده بالضروره تصدیق ایدلمشدر . جمعیتله والی طرفندن کشیده اولنان تلغرافنامه‌لرك بعضلری بروجه زیر درج و تزبیر قلندی .

حضور اقدس حضرت خلافتپناهی‌یه

ارادات سنیهٔ متقرره‌لریله تبعه‌وزیردستانلرینه بخش واحسان بیوریلان قانون‌اساسینك تطبیقات فعلیه‌سنه مساعده وایجاب حالك اراده بیورلمسی صورتیله صداقت وعبودیتمزك خللدن وقایه‌سنی استرحام وپازار کونه قدر مجلس مبعوثانك کشادینه فرمان همایونلری صادر بیورلمدیغی حالده رضای شهریاریلرینه مخالف احوالك وقوعی دزکار اولوب مناستر ولایتی داخلنده الیوم موجود بولنان مأمورین ملکیه وارکان وامرا وضابطان عسکریه وافراد شاهانه‌لریله علما ومشایخ والحاصل کبار وصغار ادیان مختلفه منسوبیننك بلااستثنا وحدانیت خدایه قارشو عهد ومیثاق عمومی التنده بولندیغنی عرض ایلرز فرمان .

فی ۹ تموز سنه ۳۲٤

عثمانلی اتحاد وترقی جمعیتی
مناستر مرکزی

حضور اقدس حضرت پادشاهی‌یه

حضور صدارتپناهی‌یه

بو کیجه قول‌اغاسی ایوب ونیازی افندیلرك تحت قوماندانسنده اهالی وافرادعساکر شاهانه‌دن مرکب ایکی بیك قدر مسلح بر قوت مناستره کلوب عاجزلرینك و دهـا بعض امرانك اقامتکاهلری ابلوقه‌ایدلمش ساعت‌التی بچقده‌ده سکزیوز کشی مشیرپاشاحضرتلرینك اقامتکاهلرینی صارارق وپاشـای مشارالیهك محافظه‌سنه مخصوص اولان قطعهٔ عسکریه‌نك سلاحلرینی‌طوپلایه‌رق مشارالیه‌حضرتلرینی قالدیروب کتورمشلر ومناسترقوهٔ عسکریه‌سنك کافه‌سی وافراد اهالیدن دخی اوچ‌بیك بشـیوز کشی انلره التحاق ایتمش اولدیغی برای معلومات معروضدر .

۱۰ تموز ۳۲٤

والی
حفظی

مناسترده فی ۲۰ تموز سنه ۳۲٤ اعلان حریت مراسمندن

اشبو تلغرافنامه‌ایله ایضاح حقیقت‌ایدن حریتپرور والی‌دها اوللری حتی شمسی‌پاشانك وفاتی کونندن بری مفتش عمومی‌یی، یلدیزی ، صدارتی مسئله‌نك جدیتندن ، جمعیتك قدسیتندن خبردار ایتمکه چالشمش، چبالامش ایسه‌ده بردرلو مرام اکلاتمغه موفق اوله مامش اولدیغی (ذکری کچن) ٥ تموز ۳۲٤ تاریخلو تلغرافنامه‌سندن مستبان‌اولدیغی کبی شوتلغرافنامه‌سی دخی مشارالیهك کمال کیاست وحمیتنه بر برهان قاطع صورتنده کوستریله‌بیلور .

مفتش عمومی‌یه

صدارتعظمایه کشیده وبر صورتنی پوسته ایله حضور آصفانه‌لرینه تقدیم ایلدیکم جواب سامی‌یه نظراً نزد سامیلرنده رغنا معلوم اولان حقایق احوالی عرض وافهام ایذه‌مدیکم اکلاشیله‌رق وقوعی محقق اولان فجایعدن تولد ایده‌جك مسئولیت مادیه ومعنویه‌دن احترازاً ومأیوساً استعفایه مجبور اولدیغم وکیفتی صدارت عظمیٰ جانب‌سامیسنه‌ده عرض واشعار ایلدیکم معروضدر فرمان .

۷ تموز سنه ۳۲٤

والی
حفظی

یلدیز ایسه والی ایله وعناصر مستبدهٔ سائره ایله آرزوی عالیٔ ملته قارشو طوره‌میه جغنی اکلایجه‌پطریقخانه ایله‌یونانلولری برلشدیره‌رك برغائله‌چیقارمغه چالشمش‌وبومقصدله منیر بلغت سمیری اتنه‌یه قدر کوندره‌رك روملرك جمعیت حقنده‌کی حسن ظنلرینی شبهه‌یه دوشورمکه موفق اولمش ایسه‌ده جمعیت بوتمایلات مفسدتکارانه‌یی‌ده روم‌جماعتنه تبلیغ ایلدیکی شو بیاننامهٔ مهمه ایله ازاله ایتمشدر .

مناسترده روم جماعتی رئیس روحانیسیله روم قومیته‌سنه ویریلان‌مخطره صورتیدر :

عثمانلی طپراغنده یشایان بالجمله وطنداشلرك جنس ومذهب تفریق ایتمکسزین عین مساوات وحریت تحتنده سعادت وسلامتلرینه چالشمق اوزره عثمانلی ترقی واتحاد جمعیتی نامیله مقدما خفی وشمدی پك جلی اولان برجمعیتك وجودینی بیلورسکز . بوجمعیتك

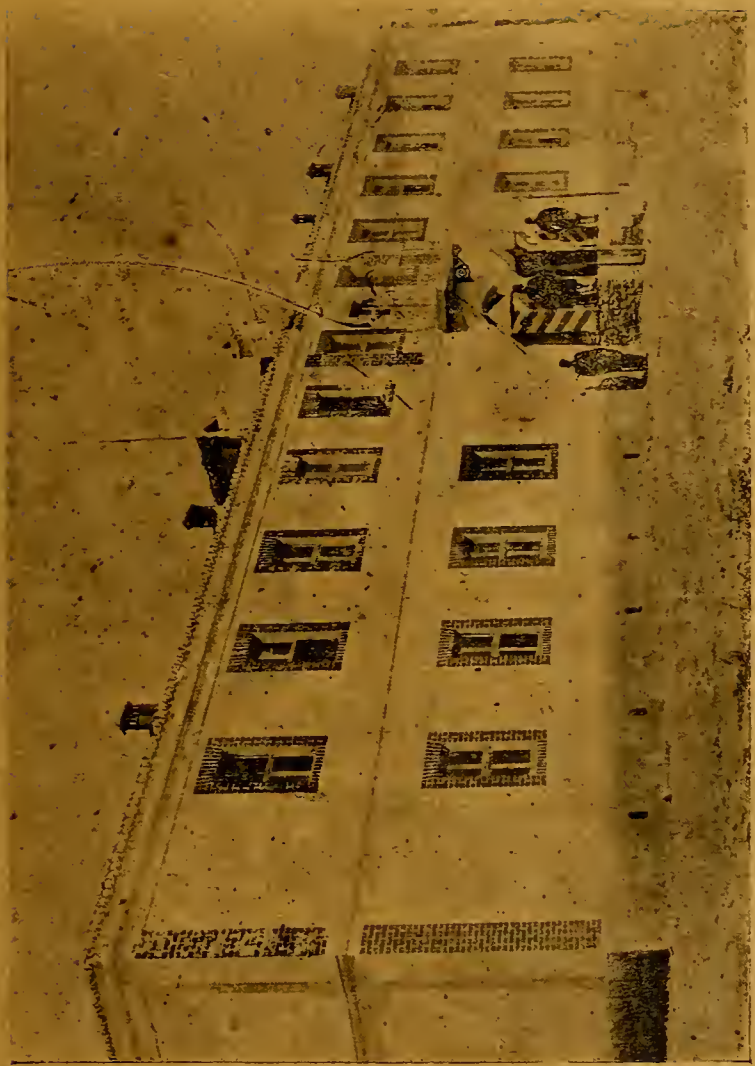

رسنه قشلاسی

مقصدی ١٢٩٢ تاریخنده اعلان ایدیلان وهرسنه سالنامه‌لرده نشر اولنان قانون اساسینك استردادیله ملته حقوق حریتك بخشندن عبارتدر . بوحکومت ظالمه‌نك حیله ودسائسی ووطنداشلرمزك آره‌سنه اکدیکی فساد تخمی نتیجه‌سی اوله‌رق وجوده کلمش بولنان جنس ومذهب داعیه‌لری کبی یولسزلقلره وبو یوزدن دوکیلان قانلره آرتق برنهایت ویرلمك وهپمز قرداش اوله‌رق مشترکاً وطنك سلامتنه وملتك سعادتنه چالشمق اوزره اورته‌یه

آتلمشدر. ایشته شو مقصد علوی یه بناءً سزدن رجا ایده‌رز که بعدما جنس ومذهب داعیه‌سیله روم وطنداشلرمز طرفندن قان دوکلمسنه قطعیاً میدان ویرلمسون. اکر روم ارقداشلرمزك مقصد اصلیلری حقیقةً حریت ومساوات استحصالیله رفاه وسعادته مظهر اولمق ایسه هیچ برکونه رجا ونصیحته حاجت کورمکسزین بو مقصدك حصولنه بزم ایله برابر جان وکوکلدن چالیشورلر. نته‌کیم بلغارقرداشلرمز آثار فعلیه‌لری ونیات خالصه‌لری ایله مقصد علویمزه اولان میل وآرزولرینی اظهار ایلدیلر. اتحاد اولمزسه بیله هیچ اولمزسه شویله برنیت خالصانه ایله بیطرفلق اظهارینی ودیکر عنصرلره کمافی السابق تعرضله قان دوکلمسندن توقی ایللرینی روم وطنداشلرمزدن ده انسانیت ومدنیت نامنه رجا ایلرز. شوراسی محقق اوله‌رق بیلنسون که روم قرداشلرمز بوراده برمقصد مقدس وعلویدن آیریله‌رق (الهنیزم) فکر وخیالنه خدمتله هم نتیجه‌سی غایت تهلکه‌لی بریوله صاپمش بولنیور وهم ده آناطولیده کندیلرینك برقاچ مثلی بولنان روملرك سعادت وسلامتنی آیاقلر آلتنده چیکنتمش اولیورلر. بناءً علیه بویا کلش بولدن دونیله‌رك متحداً برمقصد مقدسه چالیشلمسنی وهیچ اولمزسه دیکر عنصرلره قارشی اظهار نفرت اولنمیه‌رق قطعیاً حال بیطرفیده قالنمسنی رجا ایده‌رز. بومسئله‌یه دائر یلدیز ایله پطریقخانه آره‌سنده کی خفی مذاکرات روم ملتنك سلامتندن زیاده مضرتنی، محوینی موجب اوله‌جقدر. یلدیز سراینك اوته‌دنبری اتخاذ ایده‌کلمکده اولدیغی بوکبی دولابلره قاپلاملرینی روم قرداشلرمزه خالصانه توصیه ایلرز. روم چته‌لرینك اوته‌ده بریده طولاشه‌رق جنس ومذهب غیرتی خطاسیله قان دوکملرینی وقابل ایسه طاغاملرینی ویا هیچ اولمزسه شمدیلك بیطرف قاله‌رق حال سکوتده بولنملرینی رجا ایده‌رز. باخصوص برطاقم عادی وقیمتسز مسلمانلری‌ده معاشله یانلرینه آله‌رق بونلره جنایات وحشیانه اجرا ایتدیرملرینی قطعیاً آرزو ایتمیز. واقعا بوکبی آلچق مسلمانلر بالطبع جمعیتمزه منسوب دکلدر. فقط بونلرك وجودی جمعیتمزله دیکر [illegible] برودتی واحتمال که قانی موجب اولور. بوکا بناءً بز بونلری روم چته‌لرندن [illegible] حالده البته بولوب اولدیره‌جکز. بناءً علیه سزده چته‌لریکزه بونلرك وبالخاصه فیلورینه قضاسنه تابع (نوقضی) قریه‌لی درت مسلمان شقیسنك یانلرندن طرد وتبعیدی حقنده اوامر قطعیه ویریکز. تاکه آره‌مزده بویله درت آلچغك، بد طینت شقیلرك یوزندن قان دوکیلوب‌ده مقصد مقدسمز اولان اتحاد وحریتدن اوزاقلشمش اولیه‌لم وعالم انسانیت ومدنیتی دلخون وآرتق بیزار ایتمش اولان وقایع فجیعه حدوثنه میدان ویرمش اولیه‌لم. برده (لیبارچه) چفتلکنده ایقاع ایدلمش اولان وحشیانه جنایتك تکرر ایتمامسنی وبونك

فاعللرینك شدیداً مجازات ایدلمسنی مدنیت ، انسانیت ووطنداشلق نامنه عموم روم قرداشلرمزدن رجا ایدییورز . عکس حالده ظهوره کلهجك نفاقك ، قانلرك بتون مسئولیتلرینك کندیلرینه عائد قالهجغنی وعالم مدنیت و محکمهٔ انسانیت قارشوسنده کندیلرینك محکوم اولهجقلرینی عرض ایلرز . اشبو حقیقتك عموم روم وطنداشلریمزه اعلان وبیانی رجا وقانون اساسی وادارهٔ مشروطهنك استردادیله حریت ومساواتهنائلیتدن عبارت اولان مقصد اساسیمزه اشتراك ایلرینه بتون روم قرداشلریمزی کمال صمیمیت ومحبتله دعوت ایلرز . جملهمزك خالقی اولان الله موفقیتی انجق انسانیت و مدنیت نامنه چالیشانلره احسان ایدهجکنده شبهه ایدلماملیدر .

فی ۹ تموز سنه ۱۳۲٤ چهارشنبه

روملری جمعیت علیهنده استعمال ایتمك غیرتیله یلدیزك نه کبی دسایس ابلیسکارانه ایجاد ونه کبی مواعید ملعنتپسندانه ابذال وملتی اوتانمهدن نه کبی الفاظ دنائتکارانهایله تحقیر وتذلیل ایتمکده اولدیغنی مجسم رویت، تمثال حمیت مناستروالیسنك سالف العرض ٥ تموز ۳۲٤ تلغرافنامهسنه جواباً کشیده ایلدیکی اشبو تلغرافنامهدن مستبان اولهبیلیر [*]

مناستر ولایتنه

ج ٥ تموز ۳۲٤ . اتفاقك بیان اولنان وسعت وسرایتنه نظراً بو مفاسدك یکی بر شی اولمیوب خیلی وقتدن برو ترتیب وتعقیب واطرافه نشراولندیغی اکلاشلمقدهدر. بنابرین تشبثات واقعهیی وقتیله استخبار واشعار ومنعی ایچون ایجاب ایدن تدابیر مؤثره و سریعهیی اتخاذه ابتدار ایتمك وظائفیله مکلف اولان حکومت محلیهنك شمدیه قدر اشعاراتده بولنمامسنك اسبابی شایان استیضاحدر .

افراداهالینك برطاقم مطالب سیاسیهیه عقل ایردیرملری مستبعداولدیغی جهتله

---

[*] ملته شایان تقدیر خدمات برکزیده ایله مغبوط الاقران اولان حفظی پاشا حضرتلرینه اولجه کوندرمش اولدیغم بیاننامهده الفاظ تحقیریه استعمال ایتدیکمدن طولایی حالامتأسفم. مشار الیهك امحای وجودم ضمننده رسنه مدیریله مقرراتده بولندیغی شایعهسنك مغایر حقیقت ایدوکی بالاخره تحقق ایتدی . بوشایعهنك رسنه مدیرینك بکا ظهیر اولدیغی حقنده شمسی پاشا طرفندن وقوعبولان ادعا اوزرینهناحیهمدیریغی وقایه ایچون ترتیب اولنمش بردوزمهدن انبعاث ایتدیکی محققدر. مؤخراً هرایکیسنه بیان معذرتله ترضیه ویرلمشدر .

مطالب واقعه‌نك تعلیمات و تشویقاته مبتنی اولدیغی بدیهی و اصل مشوق ومحرکلرك تحری وکشفی مقتضیدر . مع هذا اصل جای دقت و شایان اهمیت اولان جهت بو قاریشقلردن ذاتاً مترقب فرصت اولان اجانبك بالاستفاده منافع اساسیهٔ دولت ومملکته پك مضر اوله‌جق حرکات و تشبثاتده بولنملری ماده‌سی و بونك نتایج وخیمه‌سی بیاندن مستغنی اولدیغندن بومحذورات مهمه وعواقب وخیمه‌نك ارباب عقل واذعان وصداقتدن اولان اصحاب نفوذ وساطتیله ایجاب ایدنلره صورت حکیمانه ومحرمانه‌ده تفهیمی وسائر اقتضا ایدن تدابیراتخاذ وتعقیبیله منسوبین عسکریه‌نك وافراد اهالینك افسادات وتحریکاته قابلملری وسائقهٔ جهالتله عاقبتی دوشونمیه‌رك ارباب مفسدته علی العمیا اشتراك ایدنلرك استحصال ندامت ودخالتی ومتمردلرله مفسدلرك مدت قلیله ظرفنده بهمه حال اله کچیرلمسی وسائلنك استکمالی وتشبثات واجرا آت واقعه‌دن وحاصل اوله‌جق نتیجه‌دن پیدرپی معلومات مکمله وواضحه اعطاسی لزومی کمال اهمیتله تبلیغ اولنور .

٦ تموز سنه ۳۲٤

صدر اعظم
فرید

حفظی پاشایی مجبور استعفا ایدن اشبو تلغرافنامهٔ سامی هرنه قدر فرید پاشا طرفندن امضا ایدلمش ایسه‌ده مابیندن تسوید ایدلدیکی وارستهٔ شك ودلائلدر . ایشته کوریلیورکه انقلاب کبیر عثمانی اعلان حریت ملتك قیامی ، قیام عمومیسی ایله تأمین ایدلمش ، حریتی قانون اساسی‌یی ملت جمعیتك همتیله الده ایده‌رك مناستر والیسندن بشقه بتون ارکان استبداد صوك قوتلرینی صرف ایدنجه‌یه قدر یلدیزك ادامهٔ حکومتنه صوك درجه‌ده اظهار غیرت وشدت ایلمشدر . انقلابك صلح وآسایش دائره‌سنده جهانی حیرتده براقان برانتظام وسرعتله نتیجه پذیر اولمسنی تأمین ایدن مؤثرات ومسببات عمومیه‌نك محاکمه‌سنی تاریخ انقلابی یازه‌جق هیئت مقتدره‌یه حواله ایده‌رك بزینه جمعیت طرفندن تودیع ایدیلان مکتوبی مطالعه ایله مشغول اولان مثیر عثمان پاشایه کلهلم . عثمان پاشا مکتوبك قرائتنی بتیرر بتیرمز .

— پکی فقط یاکلش تلقی ایتدیکز . کیجه‌لکلرمی دکیشدیره‌یم ده سزی تعقیب ایده‌رم . بیوردیلر .

قوریدورده طولاشان افراد جمعیتدن بری حایقیردی :

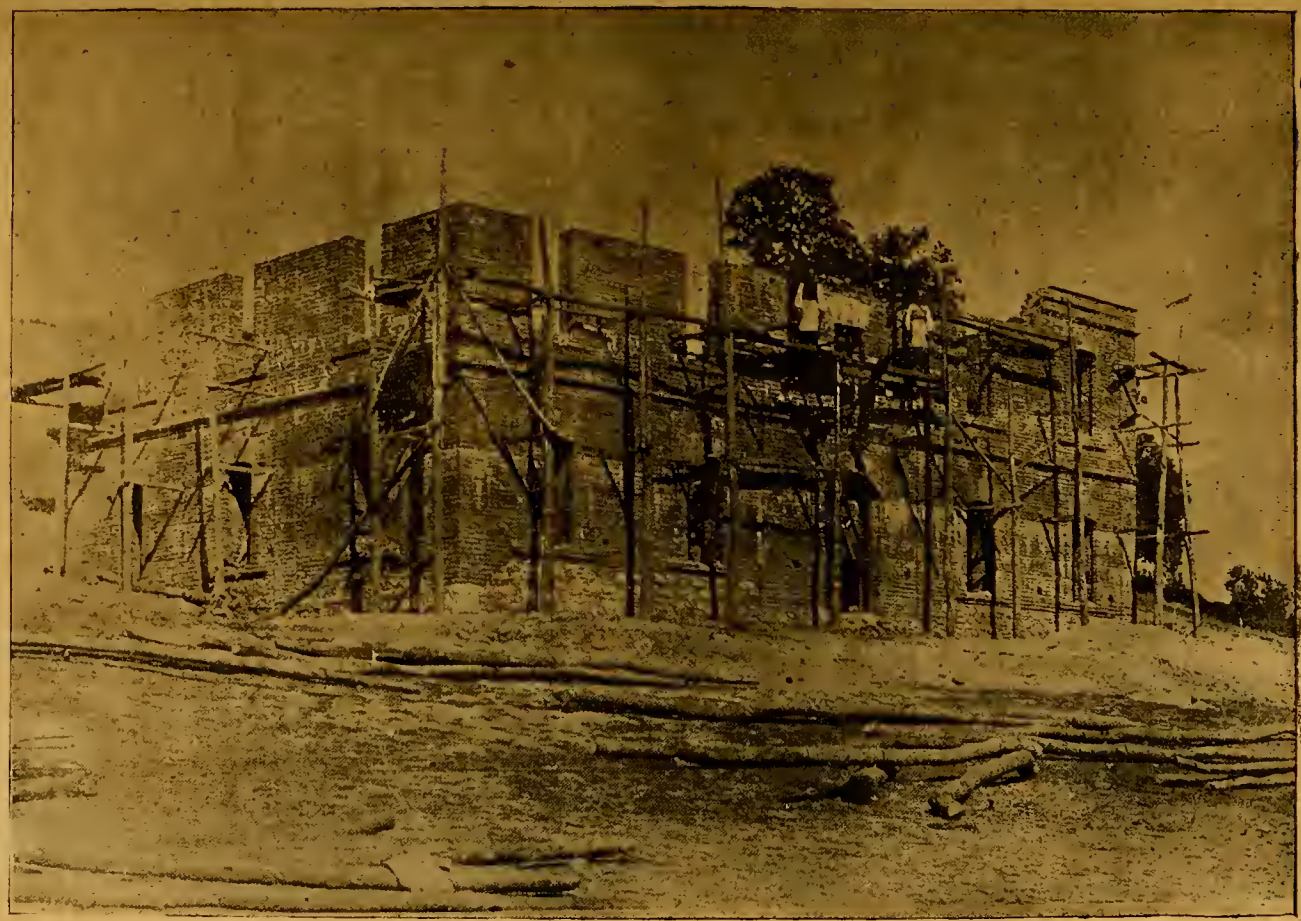

رسنه‌ده دردست انشا رشدیه مکتبی : (بومکتب اعلان حریتدن اول طرفدن طوپلانان اعانه ایله‌انشا ایدیلکه باشلانمش ایدی .)

— یالکز براقمایکز اتحار ایتمسون .

بواخطاره قارشو کیمسه اعتراض ایده‌مدی . مشار الیه‌ده انقیاد ایتـدی . اوکمزده تبدیل جامه‌یه مجبور اولدی وفتورسزجه‌بزی تعقیب ایدییوردی . آغر آغر مردیونلری ایندك . سوقاق قپوسنه چیقدیغمز زمان :

— برقوماندان اولدیغمی اونوتمیکز. بکا ویاورمه آت حاضرلیکز .

— پاشا حضرتلری مراق بیورمیك هرشی حاضردر .

کرچك لوازم استراحت ومسافرتك هیچ برنده اختیار قصور ایدلمامشـدی . مشار الیه رکوبلریچـون احضار ایدیلان بیاض بر آته ارکاب ایدلمشیدی . معاملات رسمیه‌ده باخصوص امر قوماندادە، حرب میـدانلرنده غایت سرت ومستبد اولان عثمان پاشـانك خصوصیتی پك خوشدر . لطیفه‌یی پك سورمش . یتاقلرینه قدر اوکمزی براقمیان کیکدن متعجب اولدیلر .

— هرشی یولنـده . ترتیباتکز مکمل بر دییه‌جك یوق . یالکز بوکیکه برمعنـا ویره میورم .

— پاشاحضرتلری ! رضای باری‌یه حرفیاً توافق ایدن مقصد علوئ جمعیته خدمتی حیوانلر بیله شرف بیلیور . ایشته کوریلیورکه حیوانات وحشیه‌دن اولان شوکیك عادتا بزه رهبرلك ایدییور. بوبر سوق طبیعیدر. هیچ بر تشویق وتضییقه تابع اولمیه‌رق دولتخانهٔ آصفانه‌لرینه قدر بزه رهبرلك ایتدی .

— بونی نره‌ده بولدیکز ؟

— ذات دولتلرینی الملق اوزره یولده کلیرکن بش التی ژاندارمه‌یه تصادف ایتدك . بونلر جمعیتـدن معیتمزه الحاق اولنـدقلرینه دائر بر امری حامـل ایدی . کیکی بونلر کتیردی. ژاندارمه‌لر بزه التحاق ایتمك اوزره پریستردن کچرکن اوکلرینه چیقمش اولان کیکی قولایلقله الده ایتمشلر . اوفاق بر نوازش انسانی‌یه مغلوب اولان بو سویملی حیوان ژاندارمه‌لره ، اوت جمعیتمزه الك صوك داخل اولان بوصنف افراده دلالت ایده‌رك بزه التحاق ایتدی. بردرلو یانمزدن آیرلمیور .

بولطیف مصاحبه ایله یولمزه دوام ایتدك. رسنه ملی طابوری حرکته آماده برحالده ایدی . یول قول نظـامنه قویه‌رق قشرانی‌یه طوغرو یورومکه باشلادق. ایوب افندی اوخری ملی طابوریله برموجب تعلیمات مناسترده قالدی .

۱۰ تموز ۳۲٤ . پنجشنبه سـاعت اوچ رادەلرنده بزقشرانی‌یه کیررکن مناسـترده

طوپ انداختی مراسم فوق‌العاده اجراسیله اعلان حریت ایتمش اولمسندن بتون عناصر مسلمه و غیر مسلمه استحلال حقوق ایله اخوت و مساواتی شاملی بر صورتده قبول ایلمشیدی . عثمان پاشا بنم ایله برلکده فرهاد اغایه مسافر اولدی . اوراده اوکله طعامنی بیدکدن صکرا یولمزه دوام ایتدك . ساعت اون بر رادەلرنده رسنەیه کیردك . رسنەده مأمورین عسکریه و ملکیه وعناصر مختلفه ، کافهٔ صنوف اهالی استقبالمزه چیقمش ایدی . پاشایه فوق‌العاده احترام ایتدیلر . رسنه اشرافندن رضا اغانك خانەسی مشیر پاشانك اقامتنه تخصیص اولندیغندن طوغریجه اورایه کیتدك . بو اقشام بنمله ایلك چتەیه چیقان افراد پك زیاده مسعود و بختیار اولدی . جملەسی خانەلرینه ، اولاد وعیالنه قاووشیوردی . سعادت ، مسرت یکدیکرینی ولی ایدییوردی . صباح وقتی فی ۱۱ تموز سنه ۳۲٤ رسنەده برعید کبرای ملت واردی . هرکس بشوش وقه ر وممنون قوشیور ، کولیور ، اکلنیور . آنلرده بر لمعهٔ ممنونیت و مسعدت پارلدایوردی . هرکس حر ، آرتق حر و سربست اولمش ایدی . بر طرفدن جمعیتدن کلن تلغرافنامه الکتریق سرعتیله درت بر طرفه یایلمش ایدی . بونده ۱۰ تموزده قناسترده اعلان حریت مراسمنك پك مدبدب و مشعشع اولەرق اجرا ایدلدیکی و او کون اخشام اوزری ۱۰ : ۱۱ تموزده ذات شاهانەنك قانون‌اساسی‌یی قبول ایله تطبیق احکامنی امر ایلدیکی حکایه ایدیلیوردی . فی ۱۱ تموز سنه ۳۲٤ جمعه . سورملی ، سور عمومی ، هرکس پر شوق وپر هیجان ایدی . اویوم‌مسعودده ترك، ارناؤود، بلغار، صرب، اولاح خلاصه مسلم وغیرمسلم‌بتون سکنهٔ مملکت مسرور و مسعود . لوای حریتك حفرهٔ ماضی‌یی اورتن ردای لطیفی پارلاق بر استقبالدن نشان ویرن تموجاتی ایله ذاتاً نور اولان کوزلری قماشدیریپور . قلوبی تنشیط ایدییور . آیری آیری یازیلرله قانون اساسی ، مشروطیت ، حریت ، مساوات ، اخوت، عدالت کلمات مبجله‌سیله منقوش اولان رأیات ظفر انتشده تأسیس اخوت و موالات ایدن عناصر مختلفه افرادی بلا استثنا بوکونك تقدیس شان و علویتی ضمننده نطقلر ایراد ایدییور ، جدی مصاحبەلر ، حسبحاللر ایله یکدیکرینه آرەلق آرەلق یشاسون اردو ، یشاسون اتحاد و ترقی جمعیتی ، یشاسون ملت ، یشاسون وطن ، دمادم یشاسون حریت ، مساوات ، عدالت ، اخوت صدالری طنین انداز افاق اولیوردی . پرهیجان وخلجان کچن بوکونك اخشامی قصبەنك داخلی کبی خارجنده‌ده اطراف قرادن تراکم ایدن غلبەلك ایله عظیم بر ازدحام واردی . یالکز بر نقطەیه وقف انظارایدن بو غلبەلك چرچیسك ورودینی صبرسزلقلر ایچنده بکلیور . ساعت

بره یقین چرچیس ایله آدم بك اوتوز نفر معیتی ایله بوشانلی و شرفلی غلبه‌لکك آچدیغی یولدن، بوشلقدن وقار و تمکین ایله ایلرولیور . بن و ارقداشلرم کلنلر ایله مصافحه ایدییور ، یکدیکرمزی تبریك وتسعید ایدییوردق . ارتق بلغار، صرپ روم چته‌لرینك قبول دخالتی حقنده مذاکره‌لرله، مخابره‌لرله جریان ایدن بو کیجه بنی اهالینك تابصباح دوام ایدن نمایشی،القشلری ایچنده ایاقده کچیرمکه مجبور ایتدی .

۱۲ تموز جمعه ایرتسی. علی الصباح جمعیتدن کلن تلغرافنامه‌ده رسنه ملی طابورندن مقدار کافی عساکر ملیه‌نك مشیر عثمان پاشانك محافظه‌سنه ترکیله متباقیسنك ترخیصی واصل چته‌یه منسوب ایکیوز نفری مستصحباً وچرچیس بکله معاً مناستره عزیمتی آمر اولدیغندن کلن اهالینك پك مهیج وسورکلی القشلری ، مدید نمایشلری آره‌سندن رسنه‌دن حرکت ایتدك . یولده چرچیس بك ، آدم بك ، آپوستول ، میخالاکی وسائر رؤسا ایله حسبحال ایده ایده مناستره قدر کوریجه جاده‌سنی یریر جوار کویلولرك غلبه‌لکلری آره‌سندن کچه‌رك ساعت سکزده دوله‌جك قریه‌سنه خانلر اوکی مسیره‌سنه مواصلت ایلدك . اوراده محشردن نشان ویرن برغلبه‌لك طوپلانمش ایدی . صانکه بتون مناستر ، اللی بیك نفوسی شامل شوقوجه مملکت هیئتیله حرکت ایده‌رك بزی استقباله کلیوردی . بتون عناصر مختلفه ، بتون افراد ملت یکدل ویکجهت اولمش ایدی . عظیم ومتجانس قوجه‌مان برانسان کتله‌سنك یك آواز ، یك آهنك یوریدیکی کوریلیوردی .بوکتلهٔ معظمه‌یه سیالهٔ حریت اعجازکارانه برفیض امتزاج ایله تأثیر ایتمش ایدی . مناستره قدررسنه‌جاده‌سی طرف طرف کویلولرك غلبه‌لکلری آره‌سندن کچه‌رك ساعت سکزده‌دوله‌جکه‌خانلراوکی‌مسیره‌سنه‌مواصلت اولندی. بوراده‌ده‌غلبه‌لك یورومکه، تنفس ایتمکه مجال براقمیوردی . سحر آمیز برتأثیرلطیف ایله‌بزی آغوش استقبال وصفاسنه چکن بوغلبه‌لك آره‌سندن ایلرولیوردق . کوجلکله آدیم آته بیلیوردق. جمعیتك بتون اعضای محترمه‌سی مملکتك اشراف مکرمه‌سی، جماعت مختلفه‌سی، رؤسای روحانیه‌سی بزی تبریك ایتدی. درآغوش ایتدی. مراسم استقباله تحمل اولنه‌میه‌جق برمرتبهٔ تعب افزا ایچنده تاخانلر اوکنه بزدن بر قاچ ساعت اول عینی مراسم صمیمیتله قبول اولنان مناستر چته‌سنك بولندیغی قهوه خانه‌لر مسیره‌سنه وارنجه‌یه قدر دوام ایتدی. بوراده‌ده ازدحام یره ایکنه آته‌میه‌جق درجه‌ده ایدی. بوغلبه‌لك ایچنده بیك مشکلات ایله خلاصکارلرمه، مظاهرلرمه قاووشه‌بیلدم. صکراده مناسترچته‌سندن تمثال فضیلت ارکان حربیه قائممقامی صلاح الدین، نمونهٔ جمیت ارکان حربیه بیکباشیسی حسن طوسون ، رفیق قدیم یوزباشی یانیه‌لی

مجدالدین ، ملازم سلانیلی محمد علی افندیلر ایله کوروشدك، حسبحال ایتدك . پولیسلرله ژاندارمه‌لرك اوفاق براشارتیله درحال برشکل انتظام آلان غلبه‌لك مناستر رسنه‌چرچیس چته‌لرینه بر کذرکاه آیرمشیدی . حریتك، بوسیالهٔ عدالتك فکرلرده، قلبلرده حصوله کتیردیکی تأثیرات اعجازنمایی هرکس کبی بن‌ده حیرتلر ایچنده مشاهده ایدییوردم. بوراده‌ده اوطورمغه، دیکلنمکه امکان یوقدی. بوکتلهٔ متجانسهٔ بشریتك هرفردی بلاتفریق جنس ومذهب عساکرملیه ایله کوروشمك، اوپوشمك ایستیوردی. بیکلرجه رایاتك، رایات حریت آیاتك التنده کومه کومه طوپلانان خلق بوشانلی شرفلی کونی تأمین ایدن فداکارانی الدن اوموزلرنده کزدیرییور، یشاسون ضابطلر، یشاسون اردو آوازه‌سی ایله تکریم وتبجیل ایدییور. چته‌لرك دیکلنمسنه، یورومسنه میدان براقیوردی. کوجلکله ضبط اولنان بوهیجان عمومی ایله چته‌لره نه‌دن صکرا بر کذرکاه آچیله‌بیلدی . اوکده یوروین موزیقه‌لری اناطولی ردیف طابورلرینی جمعیتك هیئت محترمهٔ کرامی تعقیب ایدییور، چته‌لرده صیره‌سیله بونلره پیرواولیوردی .

خانلر اوکنده لوقنطه جاده سنه قدر ایکی طرفی اغاجلق شوسه‌دن دراخورکناردن محتلیه یورویوردق . سوقاقلرده یربوله میان اهالینك بر قسمی‌ده دراخورك ایکی طرفنده قهوه خانه‌لرك ماصه‌لرینه پیکه‌لرینه ، حذالرینه چیقمش ، عقللی داورانانلرده جاده‌یه ناظر پنجره‌لره، بالقونلره دها اولدن یرلشمش ایدی. هرکس بزی سیرایدییور، حریتی، سعادت ملتی القشلایوردی . اللری بیکلرجه رایاتك تموجاتی، اغاج داللری ، چیچك دمتلری، مزهر کوکسلری آللی بیاضلی قورده‌لالرله، روزه‌تلرله مزین اولان بومسعود وخندان غلبه‌لكك آوازهٔ شوق وشطارتی الکمتین قلبلری الکحسسز وجدانلری بیله یوموشاتیوردی. بوغلبه‌لكك بوآنده دماغی، قلبی اعصابی، حسی بر ، بروجود شوق آلوده بکزییوردی .

اوکون کیم بیلیر قاچ فاسد ملت بوآیین شوقا شوق ایچنده صحیحاً متأثر ومتحسس اوله‌رق خادم استبداد اولدیغندن طولایی کندیلرینه لعنت خوان اولمشدر . حکومت اوکنده غلبه‌لك طوردی . رسم قبول اجرا ایدلدی. دعالر، نطقلر اوقوندی. [*] بن فیض حریتك بوتأثیر لاهوتیسنه حیران حیران نکران اوله‌رق لطیف هیجانلر ایچنده غلبه‌لکی تعقیب ایدییور ، ارقداشلرمله حسبحال ایدیوردم . یاریم ساعت صکرا لوقنطه جاده‌سنه (شمدی ۱۰ تموز ۳۲٤ — جاده‌سنه) تبدیل استقامت ایدن الای والا ایله تا قشله میدانه قدر عینی حرارت ومحبتله متحسس برغلبه‌لکی یاره‌رق آهسته آهسته ایلرولیوردق.

---

[*] ممالك متمدنه‌ده بلدیه دائره‌لرنده اجراسی معتاد اولان بوکبی مراسم قبولیه‌یه آرتق بلدیه‌لرمزده امتثال ایده‌بیله‌جك برمکملیت واقتدار تأمین ایدلك لازمدر .

شوصورتله‌دوام ایده‌رك اون دقیقه‌لق بریولی برساعتده قطع ایده‌بیلدك. قشله‌میدانه کلدك واوراده عموم قطعات عسکریه ارکان وامرا وضابطانی طرفندن پارلاق بر مراسم ایله استقبال اولندق . طاتلی طاتلی هوالر، مؤثر ومهیج نطقلرله تشنیف آذان ایتدك . بومراسم ایله وقت کچمش ، اخشام تقرب ایلمشدی . بزی قیود مراسمله اذن انصافسز غلبه‌لك ، استراحته ، طعامه احتیاجمزی اعتراف ایتمش ایدی . طاقم طاقم طاغیله‌رق بزه کچه‌جك یر حاضرلمش عموم چته‌لر ضابطانی رووایال اوتلنه وافرادی خانلر اوکنه کتیردیلر . بتون تفرعاتیله لوازم استراحت وشطارتی جامع اولان بومکمل ضیافتلریله مناستر اهالیسی نزاکت وانسانیتك مأثر بالاترینی ایله متحلی اولدقلرینی اثبات ایلدیلر. برقاچ کون صکرا برر ایکیشر کون فاصله ایله قرچوه‌دن اسلام ، رسنه‌دن بلغار مغاروه‌دن روم چته‌لری ده کله‌رك عینی صورتله وبرمسرت عمومی ایله قبول واعزاز ایدلدیلر . بنده‌کزده بوچته‌لرك استقبالنه جمعیت طرفندن تعیین اولنان هیئته مأمور ایدلدیکمدن محشردن نشان ویرن غلبه‌لك حضورنده آلقشلر ایچنده عمرمده هیچ آلیشمدیغم ناطقه پردازلغه‌مجبور ایدلمشیدم. بلغار چته‌سنك ورودی کونی ایراد ایتدیکم نطقی ارقداشلرمدن بری عیناً ضبط ایلدیکندن بورایه درج ایدییورم .

وطنداشلر :

قوهٔ قاهرهٔ استبدادك زنجیر اسارتندن قورتلمق ایچون مملکتمزده اون اون ایکی سنه‌دنبری ابتدالرده اناطولیده وصوك‌الق سنه ظرفنده‌ده روم ایلیده وقوع برلان آرالقلی آره‌لقسز قیاملرك وتشبثلرك نه ایچون شمدی‌یه .قدر ثمره بخش موفقیت اوله‌میوب سورونجمه‌ده قالدقلرینی تشریح ایلمك اوزره غایت قیصه برقاچ سوز سویلمکه مجبوریت کوریبیورم . اناطولیده ارمنی وطنداشلریمزك حکومت مستبدمزه یاپدقلری عصیان عناصر سائرهٔ وطنه شمولی اولمیوب منحصراً ارمنیلرجه وبالاخره‌روم ایلیده بلغار وطنداشلریمزك

(حاشیه) مناستر اهالیسی کبی دنیانك کافهٔ حریتپرورانی طرفندن مظهرتقدیر اولان موفقیت ملیه‌دن طولایی ممالك عثمانیه‌نك وممالك اجنبیه‌نك مختلف محللرندن بیکلرجه تلغرافلرله خدمتمزی ، موفقیتمزی تبریك ایتدیلر ، ایلك دفعه دلالت مرشدانه‌سیله سبب فیض ورفعتم اولان انوربکدن برقطعه تلغرافنامه آلدم که بونك قیمتی بنجه جهانه دکر . انك ایچون عیناً یازییورم .

عن سلانیك :

مناستر واسطه‌سیله نیازی‌یه

قرداشم تبریك ایدرم ، یشاسون وطن ، یشاسون ملت ، یشاسون حریت

فی ۱۲ تموز سنه ۳۲٤ انور

اجرا ایتدکلری قیام دخی منحصراً بلغار عنصرنجه ایقاع ایدلدیکندن وبو بلغار اشبی اوزرینه روم ایلیده ساکن مختلف عناصر خرستیانیه دخی القا آت خارجیه نتیجه‌سی اوله‌رو. چته‌لر ترتیب ایله ومنافرت مذهبیه ایله برطاقم جنایاته باشلامش اولدقلرندن اشبو مختلف ونفاق آور تشبثلرك کافه‌سی حکومت مستبده‌یه برچوق عناصری یکدیکری علیهنه قوللانمق فرصتنی ویرمش اولدیغی ومداخلات اجنبیه‌نه قدر توسع ایتمش اولسه مملکتمزده‌کی فترت وسفالتی ازاله ایده‌میه‌جکی عقول سلیمه اربابنجه نظر مطالعه‌یه النه‌رق عناصر مختلفه‌یه عائد خصوصی اتحاد قومیته‌لرینك توحیدی چاره‌لرینه توسل قیلنمش و بونك استکمالی اول امرده حکومتك قوهٔ قاهرهٔ ظالمانه‌سندن اك زیاده ازیلوب پك جاهل ووحشی ظن اولنان مسلمانلرك اتحادالتنه النمسی وبوندن صکرا عناصر سائرهٔ مملکت اتحاد قومیته‌لرینك اتحاد عمومی‌یه دعوت اولنمسی دوشونلمش ایدی . پك منطقی وحقوق طبیعیه‌مزك ایجاب ایتدیردیکی اشبو اتحاد عمومی‌یه اینانیلمه‌جق قدر آز برزمانده تشبث اولندیغی حالده تشبث معقولات اوزرینه مستند اولدیغندن هرکونه فداکارلغی اختیار ایده‌رك وبیوك بیوك مهلکه‌لری کوزیمزه آله‌رق و نقط عون وعنایت باری‌یه استناد ایده‌رك تشبث ایلدك . شوتشبثمز پك صمیمانه وخالصانه بولندیغندن جناب حق معینمز وظهیریمز اولمسیله وقوعبولان تشبث پك ازبرزمانده ثمره بخش موفقیت اولمش وبوندن عناصر مختلفهٔ وطنیه هپ بواتحاد عمومی التنه کیرمش بولندیغندن عناصرك یکدیکرینه اولان ضدیت جنسیه ومذهبیه‌لرندن فرصت بوله‌رق فرلداق چویران حکومت مستبده ارتق چار ناچار کندوسندن قات قات عظمتلرله ظهوره کلان اشبو اتحاد عمومینك اوکنده بیون اکوب حریت عمومی‌یی ضامن اولان قانون اساسی‌یی اعلان ایتمکه مجبور اولمشدر. اویله ایسه وطنداشلر خصوصی اتحادلر مضر واتحاد عمومینك غایت نافع اولدیغی جهانده امثالی کورلمامش قانسز ولکه‌سز موفقیتمزله ثبوت بولمشدر. وطنمزی، حریتمزی بزه قازاندیران اتحادمزی (الله اتحاددن ایرماسون) دعاسیله تقدیس ایده‌لم .

یشاسون اتحاد . یشاسون وطن . یشاسون حریت .

خاتمه

حریتك اعلانی اوزرینه ، انظار عمومیه تأثیر روزکار انقلابله خواه وناخواه رفع نقاب ایلین اعضای جمعیته ، اوت مناستر ولایتنده مطلع اول نیرحقیقت ومرکز انتشار حریت اولان نفس مناسترده الك مهم مؤثرات انقلابیه وجوده کتیرن، الك مهم معاملات سیاستی اداره ایدن اعضای منجلهیه انعطاف ایتدی . وجدان عمومیی هیجان آمیز ، اسرارانکیز بر مراق استیلا ایتمشدی . هرکس اسرار جمعیتی ، رؤسای جمعیتی آکلامغه چالیشیور ، شو غالیتده الك زیاده تأثیر نفوذ صاحبی اولانلری اوکرنمکه صاواشیوردی. بیهوده یورولیوردی . رئیسی اولمیان بووجود ناز کترینه شخص معنویٔ جمعیت ، یعنی آرای عمومیهٔ جمعیت حکم ایدییوردی . بو، بنجه محقق ایدی. بونکله برابر عامهیهساری اولان بومراق مهمه تبعیتدن بردرلومنع نفس ایدهمدم. بنده حصهچین اضطراب اولمش ایدم . ایشك ایچنده الك مهم خدمتری درعهده ایدنلرکی بنده اووقته قدر مرکز هیئت ادارهٔ ولایته مأمور اولنلری بیلمیور ، بتون اعضای جمعیت کبی براطاعت مطلقه ایله مرکزدن آلدیغم امرلری مقدس طانیور ، حرفیاً اجرا ایدییوردم . آنك ایچون بنده بعض صورتلرینی خاطراتمه کچیردیکم بیاننامهلری یازانلری ، مقررات مهمهٔ جمعیته ، اوامر مقدسهیه وضع امضا ایدنلری ، بتون وقایع وحادثات مؤثرهیی حاضرلیانلری کورمکی ، کندیلرینی تبریك وتقدیس ایتمکی جاندن ، کوکلدن آرزو ایدییوردم . هرکس کبی بنده بو محترم آمرلری بیهوده یره چتهلری ، مسافرلری استقباله مأمور اولانلر، ضیافتلره ریاست ایدنلر مجمع ناس محللرده ایراد نطق ایله ابراز حمیته حصر اقتدار ایدنلر میاننده آرامش ، بیهوده یورلمشدم . آرادیغم حقیقی فداکارلری ، جدی قهرمانلری بر درلو کورهمهمشدم . بو مراق کوندن کونه قلبمی طیرمالادی . هیئت مرکزیهیی تشکیل ایدن بوذوات محترمهایسه سسز صداسز، پردهٔ اعتکاف ، سترهٔ احتجاب آلتنده کیزلنمش اسکیسی کبی چالیشیوردی . آنلردن هیچبری علناً بو مسار ملیه اشتراك ایتمیور و وظیفهلریله اشتغال ایدییوردی .میدانلرده کوزه چارپانلری برر برر شخصلری معلوم رهبرلره کوسترهرك :

— بك افندی هیئت ادارهدنمیدر ؟ دیهرك مراق ایله صورییور . شو جوابلری آلییوردم .

— خیر .

— یا بوذات ؟

— اوده .

— یا شو افندی ؟

— اصلا .

برکون طیانه‌مدم . ولایت هیئت اداره‌سنده رهبر عمومیلك وظیفه‌سنی ایفا ایدن [*] سواری یوز باشیسی دبره‌لی ذوالنون افندی‌یه .

— عزیزم ! اعضای جمعیتك بو چوغی سیلابهٔ وقوعاته تابع اوله‌رق میدان علنیته آتلدی . هیئت اداره اعضای محترمه‌سنك صاقلانمسنه بر معنا ویره‌میورم . باخصوص بکا بوقدر شان وشرف تأمین ایدن آمرلرمی طانیمق ایستیورم . اوت بنی کندیلرینه تقدیم ایدکز عرض تعظیم و تشکره بورجلی یم . بو بنم ایچون ایفاسی ، همده مسارعةً ایفاسی ایجاب ایدن برامل ، برامل خاصدر . شرفلی وقیمتدار بر وظیفه‌در . دیدم .

— باش اوستنه . دیدی . کورمك ایستدکلریکز ذاتاً سزجه مجهول دکلدر . سواری اون دردنجی آلایك قوماندانی قائممقام صادق بکی ، مترجم فخری ، طوپجی یوزباشیسی حیب ، طوپجی ملازمی ضیابکار ومکتب اعدادی رسم معلمی ملازم ابراهیم شاکر افندی خیلی زماندنبری طابورینه کیتمش بولنان ارکان حربیه بیکباشیسی رمزی وخصوصی اوله‌رق دوام ایدن ارکان حربیه بیکباشیسی وهیب بك افندیلری البته طانیرسکز .

— اوت دیدم .

— مجسم اخلاق وحمیت اولان صادق ، رمزی ووهیب وفخری بکلری طانیرم کندیلرینه حرمت مخصوصه‌م واردر فقط بوبابده وظیفه‌دار اولدقلرینی بیلمیوردم .

سوزینه دوام ایتدی .

— صادق بك افندی مستشار ایچنده مستثنا مکمل بر آدمدر . صاحب السیف والقلمدر . الك مهم بیاننامه‌لری ، امرلری پلانلری قلمه آلان بوذاتدر . طول مدت تماسده بولندیغم هیئت مرکزیه اعضای مبجله‌سی دائما میرومی الیهك محضا اثر کرامت اولان آرای صائبه‌سیله اجتهاد ایدرلر . مناسترده هیئت مرکزیه‌ده شخصی پك محترم اولان بوذات

[*] سواری یوزباشیسی ذوالنون افندی نجه اومکمل ادملر ایچنده مکمل بر اخلاقه دهشتلی برمتانت ، آتشین برجوهر حمیتله مشحون مکمل برقلب ووجدانه بنیه‌سی قدر صاغلام بر دماغه مالکدر . مناسترده جمعیتك ایلك دورهٔ تأسسنده انتساب ایدنلر میاننده الك اغیر ومشکل وظیفه‌لری درعهده ایده‌رك صوك درجه‌ده برحسن نیت واقتدار ایله ایفابه موفق اولمش شایان تقدیس برضابطدر .

کمال درایت و اخلاقیله افکار عمومیه‌یی تسخیر ایتدی . حسیات عمومیه‌یی دائما برنقطه‌یه جذب ایدییوردی. هیچ برمکافات طلبنده اولمیان برفداکارلغه سوق ایدییوردی. حبیب ، فخری ، ضیا بکلر رسام ابراهیم شاکر افندی ایسه اك خلجانلی زمانلرده کوکرمش برآرسلان کبی مجسم شجاعت کسیلان محویتپرور صادق بکه امتثالده تردد ایتمدیلر . بودرت ذات جرأتلر ایچنده جرأت صاییله‌جق مقررات مهمه‌یه تردد ایتمه‌دن وضع امضا ایدییور ، انفاذ قرار یولنده آز برتردد وملاحظه‌یه قارشو بالذات ابراز فداکاری‌یه مسارعت ایدییورلردی . شمبی پاشانك ورودی کونی عمومزه برخلجان وخشیت مستولی اولدی . چونکه پاشانك نه قدر جاهل ومستبد ، نه مرتبه‌لرده ظالم ومتمرد اولدیغی باخصوص عسکر قیاغنده برشیدن بی‌خبر وپاشا اوغورنده فدای جانه تشنه‌ور برچوق ارناؤودلرله محاط بولندیغی نظر دقته آلنه‌رق بزحرب داخلیتك ظهوری اندیشه‌سندن دوچار خلجان اولمش ، امحای وجودی یولنده بیك تدبیر دوشونمش ، اجراسی یولنده بیك انکل کورمش ایدك : صادق بکله ضیا وحبیب بکلر بووجود سم آلودك ایفای وظیفه‌اثناسنده قهرمانانه برصورتده علناً ازاله‌سی لزومنده اصرار ایتدیلر. مناقشه ومذاکره ایله فوت فرصتك مضرتی قارشوسنده نفسلرینی عرض ایتدیلر . خلجانلی برذقیقه‌ده برر اللری قرآن عظیم الشان اوزرنده اولدیغی حالده دیکر اللرینی طبانجه‌لرینه اوزاته‌رق میثاق وتعی بودرجه جدیتله تحکیم ایتدیلر.

خون حمیتك فوق العاده غلیانی اوزرینه حرارت وجدیت بشریه‌نك مرتبهٔ کماله ایرمدیکی بودقیقه‌ده شو قرار قهرمانی اتفاق ایله قبول اولنمش ، موقع اجرایه قونلمق اوزره هیئت ادارهٔ جدیدنك انتخابی معامله‌سنه توسل ایدلمشدی. بومدهش قرار قلوب اعضای جمعیتی الکتریك شدتیله مسارعةً متأثر ایلدی. ملازم ... افندی یالکز باشنه میدان حمیته آتلدی . فداکارلغه حاضر اولدیغنی اخبار ایتدی . شجاعت مدنیه‌نك پك علوی وبالاترینه برمثال تشکیل ایدن بویله بر فداکارلغه مکارم اخلاق، متانت طبعی حمیت وعرفانی مسلم اولان بوضابطك تکلیفی ممنونیتله قبول ایدلمشدی. ایشته عزیزم هیئت اداره‌مزده ایفای وظیفه ایتمکده اولان فداکارلر بونلردر. پك زیاده مشغولدرلر. یمکه، اویقویه بیله وقت بوله‌میورلر. اونلر بومسار عمومی وسور ملی‌نك عادتا یپانجیسی قالدیلر. وظیفه اقدسدر . بونك ایچون کورونمیور وکندیلرینی کوسترمیورلر . مادامکه بودرجه شدتلی آرزو ایدییورسکز . هایدی سزی الیوم ایفای وظیفه ایله مشغول اولدقلری دائره‌یه ، صادق بکك خانه‌سنه کتوره‌یم . دیدی .

— چابوق اوله‌لم . تشکر ایده‌رم .

قنوشه‌قنوشه یوریوریوراید‌ك. اودائماصادق بكك‌علوم دینیه‌یه،فلسفه‌یه، فنون عسکریه‌یه، ادبیاته، وقوفندن،دها سندن، حقه، حقانیته کمال‌عشق وابتلاسندن، مکارم اخلاق،متانت طبع، اتساع قدرت، فرط توکل، فرط شجاعت، کمال تواضعندن بحث ایتدی. پك‌ضعیف برزمانده انتساب ایتدیکی اعضای جمعیته عائله‌سی‌افرادی، باکر کریمه‌سی، زوجهٔ‌محترمه‌سی ایله برلکده‌فدا کارانه‌سبق ایدن‌خدمات‌عالیه‌سنی حکایه‌ایتدی. برچوق‌امثال‌فدا کارانه‌سنی تعداد ایدییوردی. سوزی دها بیترمه‌دن‌محل مقصوده واردق. صادق بكك اوی‌قپوسنده طوردق. دق باب ایتدك. بزی قراکلق برخزینه‌ده اجتماع ایدن هیئت مکرمه حضورینه ادخال ایلدیلر. مشارالیهك النی ، صقالنی اوپدم .

دیکر اعضا ایله‌ده مصافحه ایتدك . حقیقةً هربری مجسم اخلاق وعرفان اولان بوذات محترمه ، بواعضای مبجله بنی صوك درجه‌ده نزاکت ایله قبول ایتدیلر . صوك درجه‌ده تواضع ومحویت ایله ادارهٔ کلام ایده‌رك حسیاتمی تقریره مساعده ویرمدیلر . شرف موفقیتك بکا وکمال شخص معنویٔ جمعیته ، لیاقتنی ادعا ایتدیلر . اورادن چیقدق . قضا هیئت اداره‌سنی سؤال ایتدم .

— قول‌اغاسی‌عونی بکی کوریکز. اوذاتاً سزك صمیمی آرقداشکزدر .هیئت‌اداره‌یه مأموردر . بنم ایشم وار بکا مساعده اوسزه دلالت ایدر دیدی .

ذوالنون افندی آیرلدی . آرادم عونی بکی بولدم . میرمومی‌الیه ملازم ضیا بکی عثمان پاشانك خانه‌سندن قالدیرلمسی صورتیله مسئله‌یه نهایت ویرن مهم قراره زمین اجرا حاضرلایان بوایکی محترم آرقداشی ذاتاً بیلیوردم . دلالتیله قضا هیئت اداره‌سنی ، مرکز ولایتده مناسترده‌کی معاملات مهمه‌یی اداره ایدن ذوات مقتدره‌یی برر برر زیارت‌ایلدم . عونی بك بکا اشرافدن بها بکی ، ژاندارمه‌دن مکتب رفیقم ، رفیق قدیم یوزباشی خلیل بکی ، اجزاجی‌ابراهیم افندی‌یی تقدیم ایتدی. حسن خدمت ومعاونتلرندن طولایی جمله‌سنه عرض تشکر ایتدم .

الله الله . جدی قهرمان وحقیقی فداکار اولان بوذوات مبجله‌نك هپسی‌ده عینی براملی تعقیب ایدییور، هپ برفکر بسلیور، آلقشدن ، نمایشدن آلایشدن اجتناب ایدییور ، منهزم اولان قوای استبدادیه‌یی اساسندن محو ایتمکدن بشته برشی دوشونمیور ومتصل چالیشیوردی . اونلر حالابوامل خالص الجاآتیله چالیشیور، چالیشیور دائما جدیتله ایش کوریور . سلانیکی وجود نازکترین جمعیتك دماغی اولان سلانیکی ،

مرکز عمومیٔ جمعیته شرفبخش اجلال اولان اعضای مقتدره‌نی کورمك ایسه نخبهٔ آمالم ایدی. حسب الزا که بنی وبتون چته‌لر رؤساسنی، ضابطاتی، افرادینی دعوت ایتدیلر. بزه انسانیتك، نزاکتك، آداب معاشرت اجتماعیه‌مزك اك صمیمی وروحنواز آثار مسافرتی کوستردیلر. بزی عادتاً قلبلرینه چکدیلر. طوپچی میرالای حسن رضا، ارکان حربیه قائممقاملرندن فائق، ارکان حربیه بیکباشیلرندن فتحی، حقی ودعوی وکیلی رفیق وطلعت بکلری تقدیم ایتدیلر. انور وفتحی بکلر لطفاً دلالت بیوردیلر. مرکز عمومیدن مهم بر مأموریتله پایتخته کوندرلدیکندن اوکونلر سلانیکده بولنه‌میان ارکان حربیه قائممقامی جمال، رحمی بکلرله مشرف اوله‌مدم. ایلك قهرمانلق کوسترن ملازم . . . افندی ایله‌ده کوروشدم. دها بر چوق قیمتدار ونادرالامثال مکمل آدملر طانیدم. هیجان عمومی‌یه دواملی بر سوز پرسرور ملی‌یه تبعیتده مضطر قالان محیطك تأثیراتنه رغماً بومتین آدملری یالکز ایش باشنده کورمك قابل اولییوردی. هردرلو مأثر نشاط وموفقیتدن آزاده کوردیکم بو مکمل وسویملی ناصیه‌لر ایسه بالعکس پك درین مطالعاته تعب آلود مساعی‌یه اشارت اولان خطوط ایله تزین ایتمشیدی. اونلر بیوك برسکونت واعتدال دمله متصل چالیشیورلردی.

عالمی بهت وحیرت ایچنده براقان شوانقلاب مکمله‌ده حرکات مکینانه ومعاملات جوانمردانه‌ایله اداره ایدن جمعیتمزك مراکز مختلفه‌سی هیئت اداره‌لری بلا استثنا بوکبی اوصاف عالیه وحسیات فداکارانه ایله مجبول اصحاب ناموسی ایله مالیدر. مناسترده، سلانیکده ماسکه‌لری آچیلان شومحترم آدملر کبی کافهٔ مراکز جمعیتده دها نیجه ذکالر، دهالر واردرکه بوموفقیت عظمانك تأمین حصولی اوغورنده انلرده شایان تذکار تأثیرات مهمه‌اجرا ایلمشلردر. شمالی ارناؤودلق کبی مابین‌ایله تماسی زیاده اولان برخاقه اوته‌دنبرو خصوصیت حالی اعتباریله مساوات افکاری قبوله غیرمساعد طانتدیریلان بوناموسکار وجنکاور اختلاجی قومه عناصر مختلفه ایله مساواتی قبول ایتدیره‌رك انلری لوای حریت واتحاد التنه جلبه موفقیت کبی مهم بررول اوینایان اسکوب وکذا طوسقا قومیته‌سی نفوذلرینی حکمسز براقه‌رق جنوبی ارناؤودلنی جمعیتك حسن نیتنه اقناعه موفق اولان یانیه فداکاران جمعیت ایچون اك امین بر التجاکاه اولان مالیسیانی الده ایده‌رك دبره‌لیلری وجمعیت افرادی وباخصوص چته علیهنده پاره ایله استخدام ایتمك اوزره اون بیك لیرایه یقین بر صرفیاته مأذون وصلاحیتی واسع ومحدود اولان دبره متصرفنك تزویرات وافساداتنی حکمسز براقان وبومفسدك وجودینی حکیمانه بر صورتله

ازاله‌یه موفق اولان دبره طبق مناستر کبی فی ١٠ تموز سنه ٣٢٤ کونی کندیلکندن اعلان حریت درجه‌سنده حسیات مفرطهٔ وطنپرورانه ایله برر موقع مستثنا قزانان کوریجه ایله سیروز مرکزلری هیئت اداره‌سنده حازمانه بر فطانتله ابراز مأثر کمال اقتدار ایدن ذوات حمیت سماتك برر برر خدمتلرندن بحث ایتمکه خاطراتمك حجمی ، اقتدارمك وسعی نامساعد اولدیغندن جمله‌سنی طویدن تبریك و تقدیس ایتمکی لوازم قدر شناسیدن عد ایلرم . کذلك عینی زمانده مراکز عمومیه‌دن بیوك بر حسن نیتله باشلانان بوانقلابی حسن صورتله تلقی ایدن اولاحلر ، بلغارلر، روملر صربلردن بحث ایتمك، بالخاصه حسیات عالیهٔ وطنپرورانه‌لرینی قلم تقدیر وستایشله وصف ایتمك لازمدر . الی سنه‌دنبرو منافع متضاده تعقیب ایتدکلرندن طولایی یکدیکرینك خصم جانی اولان اولاحلر، روملر ، بلغارلر وصربلرك، اوت ، افرادی چته‌لری فرصت بولدقلری یرده بیرحمانه برصورتده بربرینی قتل ایتمك صورتیله تسکین عطش حرارت قومیه ایلین بو اختلالجی اقوامك اعادهٔ شوق حیات ایدن ترکلرك برمقصد علوی ایله قالدیردقلری ملت بایراغی، اخوت سنجغی آلتنه طوپلانه‌رق بتون منافرتلری، بتون فنالقلری اونودان بیوك برعلو جناب ایله یکدیکرینه وجمله‌سنك بردن سنه‌لردنبرو حیاتندن قطع امید ایلدکلرندن طولایی بربرینی چیکنرجه‌سنه اوزرینه اوشوشدکلری ترکلره ابراز محبت واعتماد ایله اتحاد ومساواتی سهولتله وحسن صورتله قبوله مساعد اولان اوصاف عالیهٔ انسانیتپرورانه ومسببات جلیلهٔ وطنپروریلری بالخاصه انقلابك لکه‌سز، قانسز نتیجه‌لنمسنه حسن تأثیر ایدن حسیات میانده ذکر ایتمك لازمدر. انقلابك شایان بهت وحیرت برانتظام ومکملیتله حصولنی تأمین ایدن اسباب ومؤثراتی تعداد میانده روم ایلی ده اولدیغی کبی پای تختده واناطولی‌ده‌ده عینی اوصاف جوانمردانی ایله مجبول اولدقلری مأثر بالاترینی ایله واصل مرتبهٔ ثبوت اولان ارمنیلرك استبداد عایهنده اون بش سنه‌یی متجاوز برزماندنبری ابراز ایتدکلری مساعیٔ مخصوصهٔ فداکارانه ایله ترکلرك بالخاصه نظر انتباه وبصیرتنی آچان وتقلید وامتثاله شایسته کورنله‌رك تقدیر عامه‌یه مظهر اولان مساعیٔ جانسپارانه، بی‌نهایه وفداکارانه مساعی‌یی فراموش ایله شمدی ترکلرله اتحاده مسارعت خصوصنده میدان حمیت وانسانیتده ثبوت بولان حسن نیت وعلو مکانتلرینی‌ده لسان ستایشله تذکار ایتمکی موافق نصفت ووجدان عد ایدر ووقوعات انقلاب کبیردن یالکز برصحیفه‌یی احتوا ایدن شو خاطراته ملتمك قوهٔ نامیه‌سنی اثبات امیلیله خارج از صدد اوله‌رق بعض مهم بحثلرك قاریشدیرلمش اولمسندن طولایی قارئین کرامدن عفولر دیلر، شوراده سنوزه خاتمه چکرم .

(صباح) مطبعه‌سی — درسعادت باب عالی جاده‌سی

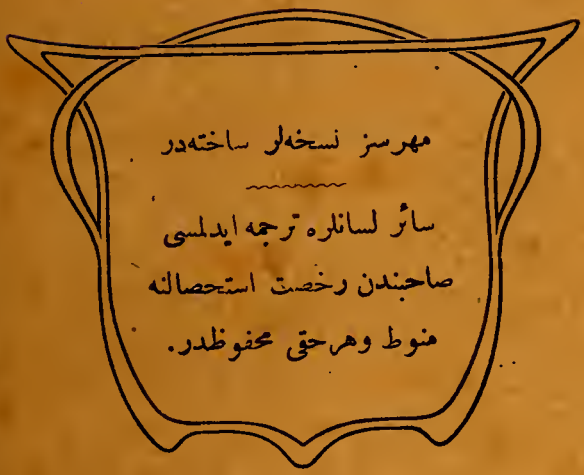
مهرسز نسخه‌لر ساخته‌در
سائر لسانلره ترجمه ایدلمسی
صاحبندن رخصت استحصالنه
منوط وهرحقی محفوظدر.